DŮCHODOVÉ POJIŠTĚNÍ

1. Druhy důchodů vyplácených ze systému důchodového pojištění

- ✓ Starobní důchod
- ✓ Invalidní důchody (pro invaliditu prvního stupně, druhého stupně a třetího stupně)
- ✓ Pozůstalostní důchody (vdovský a vdovecký, sirotčí)

Zadání důchodu v programu AVENSIO SW

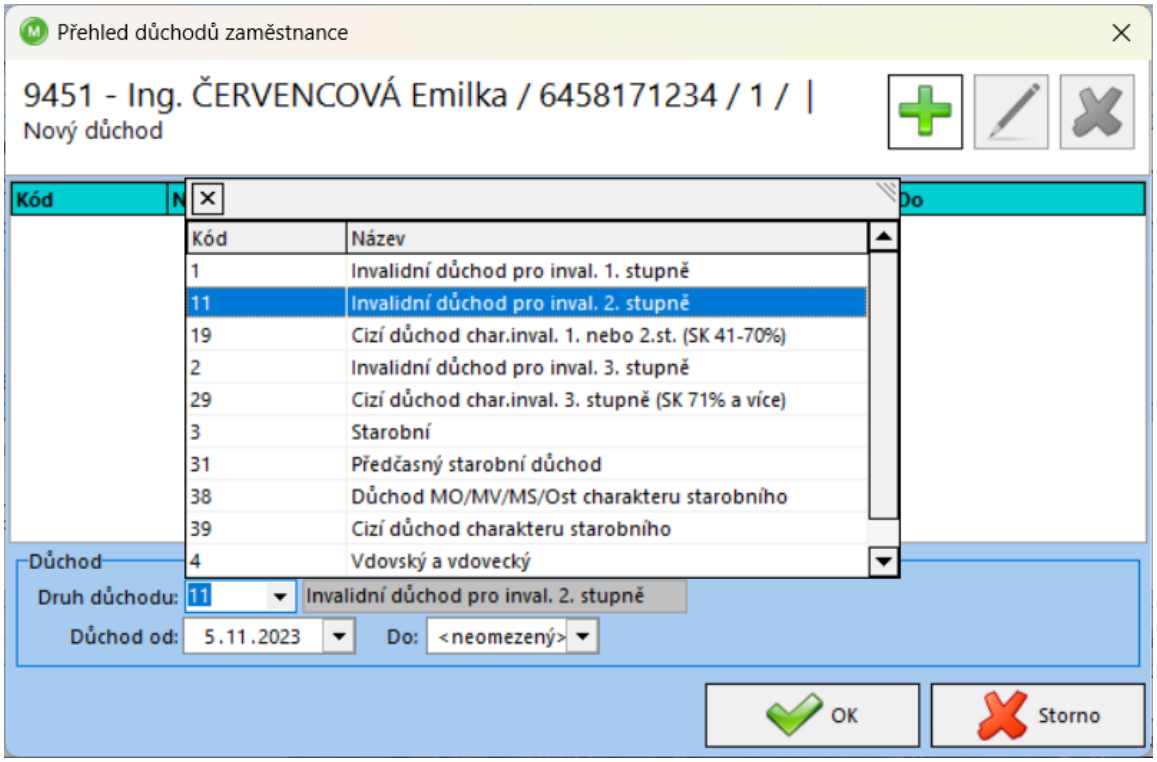

RSM Payroll Centre CZ s.r.o., Karolinská 661/4, Karlín, 186 00 Praha 8 – Karlín, Česká republika
Pobočka Klatovy: Pražská 22, 339 01, Klatovy
Tel.: ++420 376 709 890, E-mail: podpora@alfasoftware.cz, www.alfasoftware.cz | www.rsm.cz
Společnost je zapsána v obchodním rejstříku vedeném u Krajského soudu v Plzni, oddíl C, vložka 15248, IČO 26359812
RSM Payroll Centre CZ je členem sítě RSM a podniká pod obchodním jménem RSM, které používají členské firmy. Každý z členů sítě RSM je nezávislou účetní a poradenskou společností, která poskytuje své služby zcela nezávisle. Síť RSM International není samostatným právním subjektem v žádné jurisdikci.

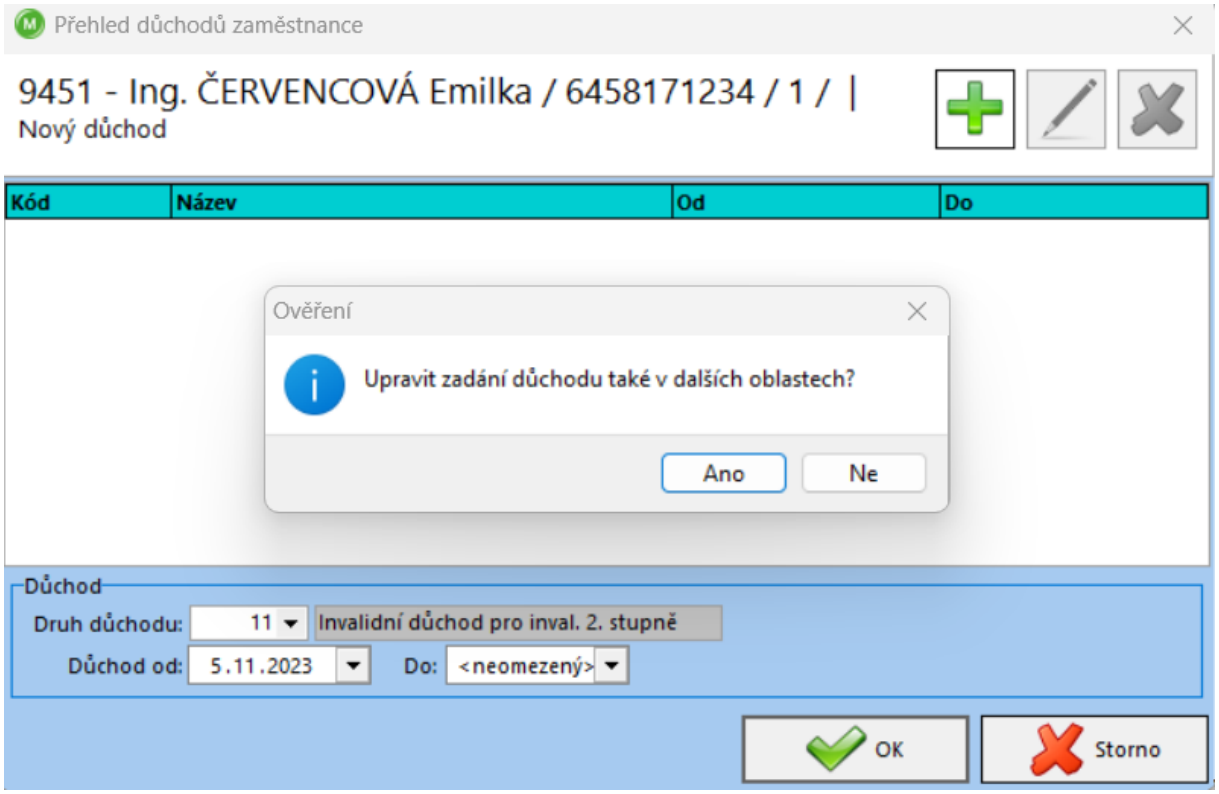
Přehled důchodů zaměstnance
9451 - Ing. ČERVENCOVÁ Emilka / 6458171234 / 1 / |
Nový důchod
Kód
Název
Od
Do
Ověření
Upravit zadání důchodu také v dalších oblastech?
Ano
Ne
Důchod
Druh důchodu:
11
Invalidní důchod pro inval. 2. stupně
Důchod od:
5.11.2023
Do:
<neomezený>
OK
Storno

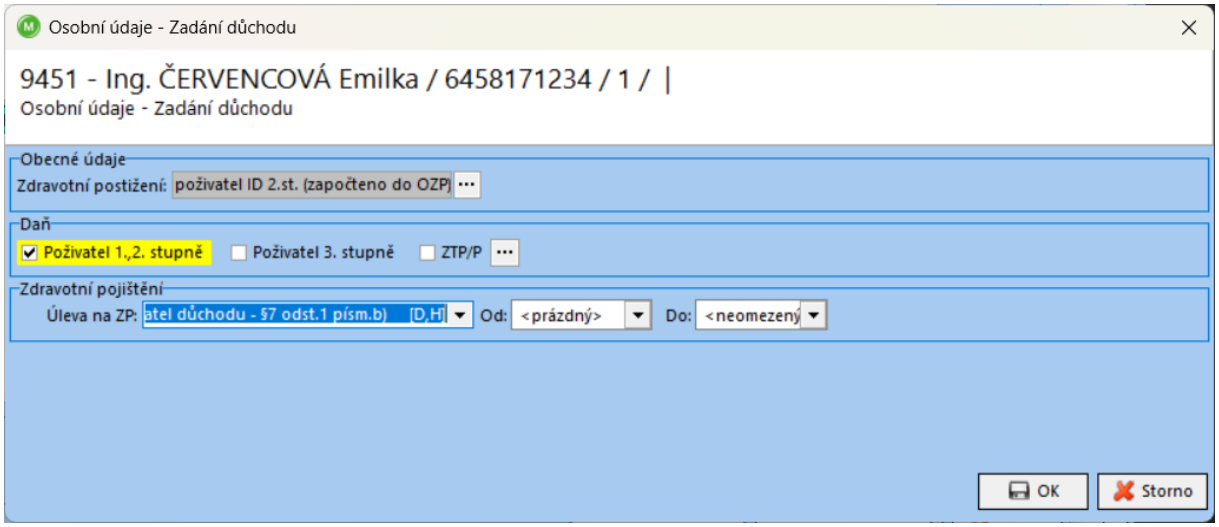
Osobní údaje - Zadání důchodu
9451 - Ing. ČERVENCOVÁ Emilka / 6458171234 / 1 / |
Osobní údaje - Zadání důchodu
Obecné údaje
Zdravotní postižení:
poživatel ID 2.st. (započteno do OZP)
Daň
Poživatel 1.,2. stupně
Poživatel 3. stupně
ZTP/P
Zdravotní pojištění
Úleva na ZP:
atel důchodu - §7 odst.1 písm.b)
[D,H]
Od:
<prázdný>
Do:
<neomezený
OK
Storno

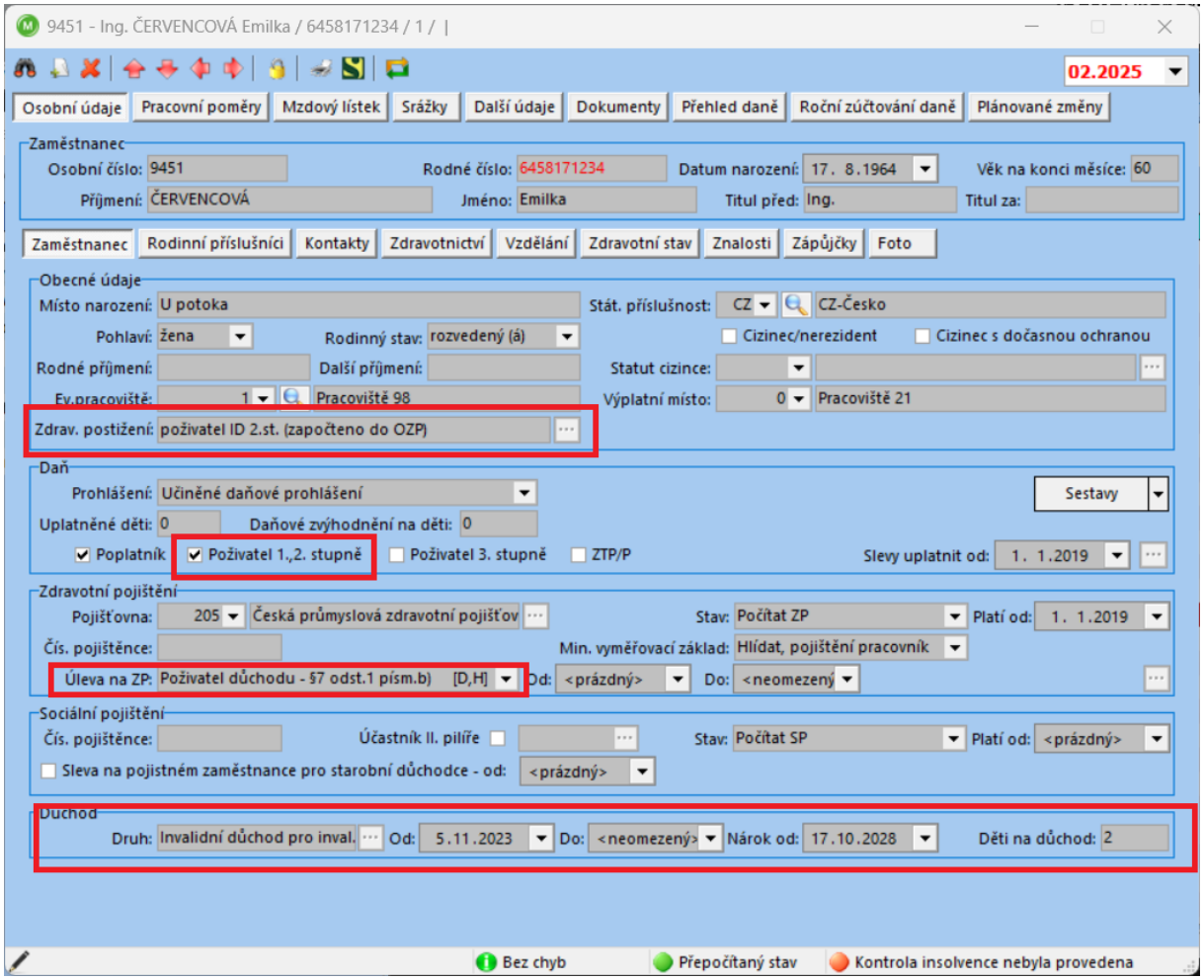

2. Okruh pojištěných osob, doby pojištění a doby náhradní

2.1 Okruh pojištěných osob

Vymezení osob, které jsou účastny důchodového pojištění je v § 5 zákona o důchodovém pojištění. Tyto osoby jsou povinni pro účast na důchodovém pojištění splnit podmínky stanovené v zákoně o důchodovém pojištění.

Mezi osoby, které jsou účastny důchodového pojištění patří:

- ✓ Zaměstnanci v pracovním poměru
- ✓ Zaměstnanci činní na základě dohody o provedení práce a na základě dohody o pracovní činnosti
- ✓ Členové zastupitelstev územních samosprávných celků a zastupitelstev městských částí nebo městských obvodů územně členěných statutárních měst a hlavního města Prahy zvolení do funkcí, jež zastupitelstvo určilo jako funkce, pro které budou členové zastupitelstva uvolněni
- ✓ Příslušníci Policie ČR, Vězeňské služby ČR, Generální inspekce bezpečnostních sborů, Bezpečnostní informační služby, Úřadu pro zahraniční styky a informace, Celní správy České

republiky a Hasičského záchranného sboru České republiky, vojáci z povolání, vojáci v záloze ve výkonu vojenské činné služby a státní zaměstnanci podle zákona o státní službě
- ✓ Členové družstva, jestliže mimo pracovněprávní vztah vykonávají pro družstvo práci
- ✓ Osoby samostatně výdělečně činné
- ✓ Soudci
- ✓ Poslanci Poslanecké sněmovny a senátoři Senátu Parlamentu
- ✓ Prezident republiky, členové vlády, prezident, víceprezident a členové Nejvyššího kontrolního úřadu, členové Rady pro rozhlasové a televizní vysílání, členové Rady Energetického regulačního úřadu, členové Rady Ústavu pro studium totalitních režimů, členové Rady Českého telekomunikačního úřadu, členové Národní rozpočtové rady, finanční arbitr, zástupce finančního arbitra, Veřejný ochránce práv a zástupce Veřejného ochránce práv
- ✓ Dobrovolní pracovníci pečovatelské služby
- ✓ Osoby pečující o dítě a osoby, které jsou vedeny v evidenci osob, které mohou vykonávat pěstounskou péči na přechodnou dobu, je-li těmto osobám vyplácena odměna pěstouna podle zákona o sociálně-právní ochraně dětí
- ✓ Osoby ve výkonu trestu odnětí svobody zařazené do práce a osoby ve výkonu zabezpečovací detence zařazené do práce
- ✓ Pracovníci v pracovním vztahu uzavřeném podle cizích právních předpisů
- ✓ Společníci a jednatelé společnosti s ručením omezeným a komanditisté komanditní společnosti, jestliže mimo pracovněprávní vztah pro ni vykonávají práci a ředitelé obecně prospěšné společnosti, jestliže mimo pracovněprávní vztah pro ni vykonávají práci
- ✓ Prokuristé
- ✓ Osoby pověřené obchodním vedením na základě smluvního zastoupení
- ✓ Členové kolektivních orgánů právnické osoby, kteří nejsou neuvedeni v písm. a) až c), f) až j), p) a s)
- ✓ Likvidátoři
- ✓ Vedoucí organizačních složek právnické osoby, která má sídlo ve státě, s nímž Česká republika neuzavřela mezinárodní smlouvu o sociálním zabezpečení, pokud je tato složka zapsána v obchodním rejstříku a místo výkonu práce těchto vedoucích je trvale v České republice
- ✓ Fyzické osoby neuvedené v písmenech a) až d) a f) až s), s výjimkou členů zastupitelstev územních samosprávných celků a zastupitelstev městských částí nebo městských obvodů územně členěných statutárních měst a hlavního města Prahy zvolených do funkcí, jež zastupitelstvo neurčilo jako funkce, pro které budou členové zastupitelstva uvolněni

Tyto osoby jsou účastny důchodového pojištění v době zaměstnání, pokud jim v souvislosti se zaměstnáním plynou nebo by mohly plynout příjmy ze závislé činnosti, které jsou nebo by byly, pokud by podléhaly zdanění v České republice, předmětem daně z příjmu a nejsou od této daně osvobozeny.

Další osoby účastny důchodového pojištění:

- ✓ Osoby v evidenci Úřadu práce České republiky
- ✓ Osoby pečující osobně o dítě ve věku do 4 let
- ✓ Osoby pečující o osobu mladší 10 let věku, která je závislá na pomoci jiné osoby (I. Stupeň závislosti), nebo osoby pečující o osobu závislou na pomoci jiné osoby ve stupni II., III. A IV., pokud žijí ve společné domácnosti
- ✓ Poživatelé invalidního důchodu pro invaliditu III. stupně do dosažení věku potřebného pro vznik nároku na starobní důchod

- ✓ Osoby po skončení výdělečné činnosti, která zakládala účast na nemocenském pojištění, po dobu trvání dočasné pracovní neschopnosti, kterou si nepřivodily úmyslně a tato dočasná pracovní neschopnost vznikla v době této výdělečné činnosti nebo v ochranné lhůtě, po dobu karantény v době této výdělečné činnosti nebo v ochranné lhůtě, po dobu trvání podpůrčí doby u ošetřovného, dlouhodobého ošetřovného, u dávky otcovské poporodní péče a u trvání podpůrčí doby u peněžité pomoci v mateřství v období před porodem
- ✓ Osoby, kterým je poskytována ochrana svědka v souvislosti s trestním řízením
- ✓ Osoby pečující o nezletilé nezaopatřené dítě poskytující nezprostředkovanou pěstounskou péči a osoby mající dítě ve svěřenectví

2.2 Co je považováno za zaměstnání pro účely důchodového pojištění

Pro účely důchodového pojištění je zaměstnáním činnost osob uvedených v § 5 odstavci 1 písm. a) až d) a f) až t) pro zaměstnavatele, ze které jim plynou nebo by mohly plynout od zaměstnavatele příjmy ze závislé činnosti, které jsou nebo by byly, pokud by podléhaly zdanění v České republice, předmětem daně z příjmu a nejsou od této daně osvobozeny.

Doba zaměstnání – doba, od počátku výkonu činnosti pro zaměstnavatele do konce období, v němž tato činnost mohla být vykonávána.

2.3 Jaké jsou podmínky účasti na důchodovém pojištění?

Osoby uvedené v bodu 3.1 tohoto dokumentu jsou účastny důchodového pojištění podle zákona o důchodovém pojištění (mimo osob samostatně výdělečně činných), jestliže jsou účastny nemocenského pojištění (§ 8 zákona o důchodovém pojištění).

Účast na pojištění je z každého pracovněprávního vztahu (v případě více pracovněprávních vztahů) se posuzuje samostatně.

Podmínky účasti zaměstnanců na nemocenském pojištění

- ✓ Výkon zaměstnání na území ČR
- ✓ Výkon zaměstnání v cizině pro zaměstnavatele se sídlem na území ČR, pokud místo výkonu je trvala v cizině a nejsou povinně účastni důchodového pojištění podle předpisů státu, ve kterém trvale vykonávají zaměstnání a mají trvalý pobyt na území ČR nebo jiného členského státu EU
- ✓ Sjednaná částka započitatelného příjmu ze zaměstnání za kalendářní měsíc činí alespoň částku rozhodnou pro účast na nemocenském pojištění – rozhodný příjem (v roce 2025 je částka rozhodného příjmu 4.500 Kč)
- ✓ Zahraniční zaměstnanec – pokud je podle zákona o důchodovém pojištění dobrovolně účasten důchodového pojištění jako zaměstnanec zahraničního zaměstnavatele

Pojištění u zaměstnání malého rozsahu

Malý rozsah – zaměstnání, ve kterém **sjednaná** částka započitatelného příjmu z tohoto zaměstnání je nižší než rozhodný příjem 4.500 Kč nebo příjem není sjednán vůbec.

U zaměstnání malého rozsahu pojištění pouze v těch měsících trvání tohoto zaměstnání, v nichž zaměstnanec dosáhl částky započitatelného příjmu alespoň ve výši rozhodného příjmu.

Příjem, který zaměstnavatel zúčtuje po skončení doby zaměstnání malého rozsahu se považuje pro účely pojištění za příjem zúčtovaný do kalendářního měsíce, v němž tato doba skončila.

Má-li zaměstnanec v jednom kalendářním měsíci více zaměstnání malého rozsahu u jednoho zaměstnavatele a úhrn započitatelných příjmů z těchto zaměstnání dosáhne alespoň částky rozhodného příjmu, pak je účasten pojištění po dobu trvání těchto zaměstnání v kalendářním měsíci.

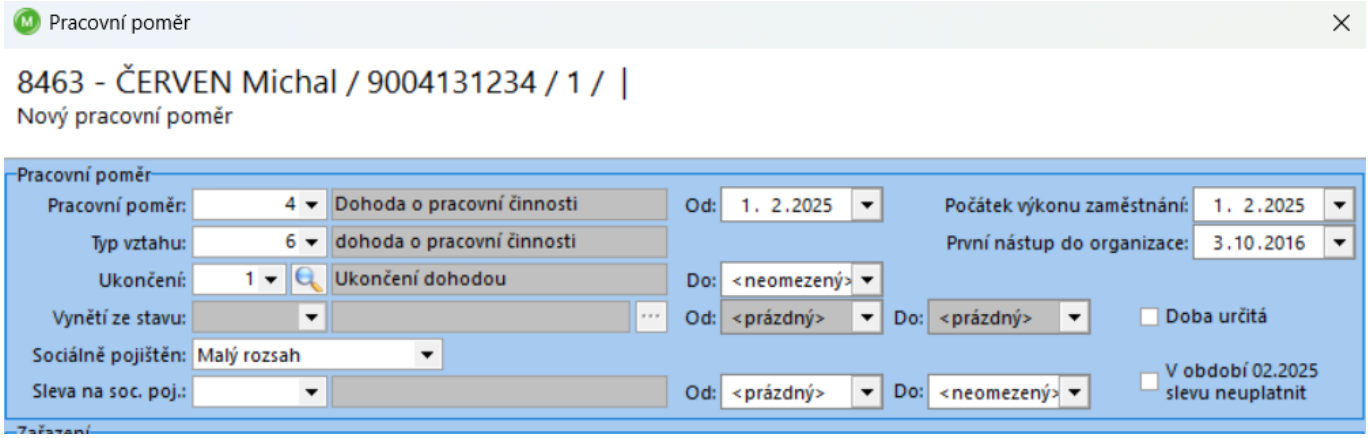

Pojištění dohod o provedení práce

Zaměstnanci pracující na základě dohody o provedení práce jsou pojištěni, mají-li zúčtovaný příjem vyšší než 11.500 Kč.

Zaměstnanec je pojištěn pouze v těch měsících, ve kterých zúčtovaný příjem přesáhl částku 11.500 Kč.

Pokud zaměstnanec u svého zaměstnavatele pracuje v jednom kalendářním měsíci na více dohod o provedení práce a úhrn započitatelných příjmů z těchto dohod o provedení práce přesáhne částku 11.000 Kč, je tento zaměstnanec pojištěn po dobu trvání těchto zaměstnání.

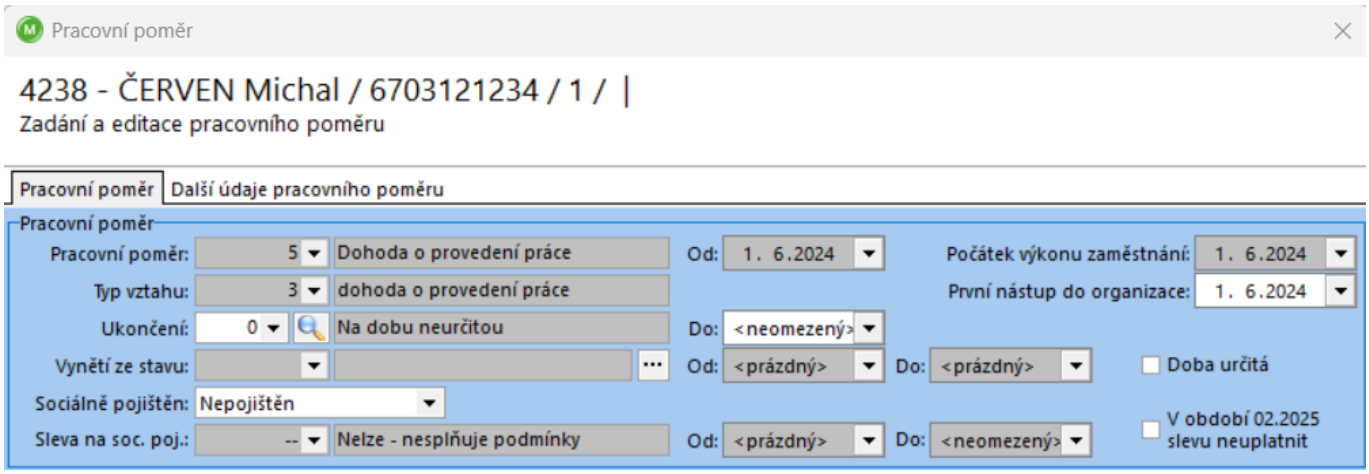

Souběh pojištění z více zaměstnání

Pokud zaměstnanec vykonává více zaměstnání, které zakládají účast na pojištění, současně, je pojištěn z každého z těchto zaměstnání.

Výjimky, kdy je zaměstnanec pojištěn pouze jednou:

- ✓ Společník společnosti s ručením omezeným, který je současně jednatelem této společnosti
- ✓ Člen zastupitelstva ÚSC, má-li více funkcí pro stejný ÚSC, za které je odměňován
- ✓ Člen více kolektivních orgánů ÚSC nebo orgánů zřízených jeho orgány

2.4 Dobrovolná účast na důchodovém pojištění

- ✓ Způsob získání potřebné doby pojištění nebo možnost navýšení vyměřovacího základu pro výpočet důchodu
- ✓ Nutné se k této dobrovolné účastni na důchodovém pojištění přihlásit u příslušné Okresní správy sociálního zabezpečení
- ✓ Tato dobrovolná účast může být pro tyto důvody
  - Vedení v evidenci Úřadu práce jako uchazeče o zaměstnání
  - Soustavná příprava na budoucí povolání studiem na střední, vyšší odborné nebo vysoké škole
  - Výdělečná činnost v cizině po 31. prosinci 1995
  - Výkon dlouhodobé dobrovolnické služby
  - Činnost v ČR pro zahraničního zaměstnavatele
  - Výkon funkce poslance Evropského parlamentu, zvoleného v ČR
  - Výkon samostatné výdělečné činnosti ve zdaňovacím období, za které byla jejich daň z příjmu fyzických osob rovna paušální dani, uplynula-li marně lhůta pro placení paušálního pojistného na důchodovém pojištění za tuto dobu
  - Bez uvedení důvodu u osob starších 18 let, nejvýše po dobu 15 let (musí být před podáním přihlášky k dobrovolnému důchodovému pojištění doba pojištění alespoň 1 rok získaná výdělečnou činností)
- ✓ Nejdéle do dne předcházejícího dni vzniku na starobní důchod

Přihlásit se k dobrovolnému důchodovému pojištění můžete pod tímto odkazem.

RSM Payroll Centre CZ s.r.o., Karolinská 661/4, Karlín, 186 00 Praha 8 – Karlín, Česká republika
Pobočka Klatovy: Pražská 22, 339 01, Klatovy
Tel.: ++420 376 709 890, E-mail: podpora@alfasoftware.cz, www.alfasoftware.cz | www.rsm.cz
Společnost je zapsána v obchodním rejstříku vedeném u Krajského soudu v Plzni, oddíl C, vložka 15248, IČO 26359812
RSM Payroll Centre CZ je členem sítě RSM a podniká pod obchodním jménem RSM, které používají členské firmy. Každý z členů sítě RSM je nezávislou účetní a poradenskou společností, která poskytuje své služby zcela nezávisle. Síť RSM International není samostatným právním subjektem v žádné jurisdikci.

Evidenční štítek

Přihláška k dobrovolné účasti na důchodovém pojištění
podle § 6 zákona č. 155/1995 Sb.

ČSSZ

Pracoviště ÚSSZ (OSSZ/PSSZ/MSSZ Brno)

A. Základní identifikace

Příjmení | Jméno | Rodné příjmení | Rodné číslo

Všechna dřívější příjmení | Titul | Pohlaví

Datum narození | Místo narození | Stát narození | Státní občanství

Ulice | Číslo domu | Obec | PSČ | Stát

E-mail | Telefon | ID Datové schránky

B. Adresa pro doručování

Ulice | Číslo domu | Obec | PSČ | Stát

C. Adresa pobytu v ČR (je-li trvalý pobyt mimo ČR)

Ulice | Číslo domu | Obec | PSČ

D. Cizozemské pojištění

Vyplňte v případě, že podání přihlášky předcházela výdělečná činnost v cizině.

Cizozemský nositel důchodového pojištění | Cizozemské číslo pojištění

Ulice | Číslo domu | Obec | PSČ | Stát

E. Účast na dobrovolném důchodovém pojištění

Přihlašuji se k dobrovolné účasti na pojištění na dobu Od ____ Do ____ | Důvod účasti

Vyměřovací základ (měsíční)

☐ Minimální ve smyslu ust. § 5c zákona č. 589/1992 Sb. ☐ Určený | Vyměřovací základ ve výši ____ Kč | Měsíční pojistné ve výši ____ Kč

Platba - typ platby | Perioda platby | Číslo účtu | Kód banky | IBAN

☐ Požaduji každoroční zasílání údajů dle ust. § 39a odst. 3 zákona č. 582/1991 Sb.

.....
Datum, podpis pojištěnce

2.5 Náhradní doby pojištění

- ✓ Doby, za které nebylo odvedeno pojistné a započítávají (plně nebo částečně) do doby pojištění
- ✓ podmínkou pro jejich započtení je alespoň 1 rok účasti na pojištění (nelze započíst doba pojištění do 18 let věku a doba pojištění po vzniku nárok na starobní důchod)

Náhradní doby pojištění jsou u těchto osob:

- ✓ Osoby v evidenci Úřadu práce České republiky
- ✓ Osoby pečující osobně o dítě ve věku do 4 let

- ✓ Osoby pečující o osobu mladší 10 let věku, která je závislá na pomoci jiné osoby (I. Stupeň závislosti), nebo osoby pečující o osobu závislou na pomoci jiné osoby ve stupni II., III. A IV., pokud žijí ve společné domácnosti
- ✓ Poživatelé invalidního důchodu pro invaliditu III. stupně do dosažení věku potřebného pro vznik nároku na starobní důchod
- ✓ Osoby po skončení výdělečné činnosti, která zakládala účast na nemocenském pojištění, po dobu trvání dočasné pracovní neschopnosti, kterou si nepřivodily úmyslně a tato dočasná pracovní neschopnost vznikla v době této výdělečné činnosti nebo v ochranné lhůtě, po dobu karantény v době této výdělečné činnosti nebo v ochranné lhůtě, po dobu trvání podpůrčí doby u ošetřovného, dlouhodobého ošetřovného, u dávky otcovské poporodní péče a u trvání podpůrčí doby u peněžité pomoci v mateřství v období před porodem
- ✓ Osoby, kterým je poskytována ochrana svědka v souvislosti s trestním řízením
- ✓ Osoby pečující o nezletilé nezaopatřené dítě poskytující nezprostředkovanou pěstounskou péči a osoby mající dítě ve svěřenectví

Poznámka: Je možné si jednou za kalendářní rok zažádat o zaslání informativního osobního listu důchodového pojištění. Tiskopis najdete na stránkách ČSSZ.

Evidenční štítek

Žádost o zaslání informativního osobního listu důchodového pojištění

ČSSZ

Na základě § 40a zákona č. 582/1991 Sb., o organizaci a provádění sociálního zabezpečení, ve znění pozdějších předpisů, žádám o zaslání informativního osobního listu důchodového pojištění.

A. Základní identifikace

Příjmení | Jméno | Rodné příjmení | Rodné číslo

B. Adresa pro zaslání informativního osobního listu důchodového pojištění

Vyplňte adresu trvalého bydliště, případně jinou adresu, na kterou si přejete informativní osobní list důchodového pojištění zaslat. Uvedete-li datovou schránku, bude Vám informativní osobní list důchodového pojištění zaslán do datové schránky.

Ulice | Číslo domu | Obec | PSČ | Stát

ID datové schránky

C. Datum a místo, podpis

V ..... Dne .....

.....
Podpis žadatele

ČSSZ/OSSZ/PSSZ/MSSZ Brno vyžaduje a zpracovává osobní údaje v souladu s právními předpisy pro ochranu osobních údajů a pouze k legitimním účelům. Více informací naleznete na https://www.cssz.cz/cz/gdpr.htm .

ZOLDP v1.17

3. Vyloučené doby

Vyloučené doby jsou doby, které se vykazují na evidenčním listu důchodového pojištění. Jsou to omluvné doby, definované v § 16 odst. 4 zákona č. 155/1995 Sb., o důchodovém pojištění.

Do vyloučených dob například patří:

- Doba dočasné pracovní neschopnosti, kterou si pojištěnec nezpůsobil úmyslně (podmínkou je, aby dočasná pracovní neschopnost vznikla nejpozději v poslední den ochranné lhůty)
- Doba karantény
- Doba ošetřování nebo péče o dítě do 10 let věku nebo ošetřování jiné fyzické osoby podle zvláštního právního předpisu (nejvýše v rozsahu 9 kalendářních dnů/16 kalendářních dnů). Na dobu ošetřovného, které pojištěnec čerpal z důvodu mimořádných opatření v souvislosti s epidemií nemoci COVID-19 (tzv. krizové ošetřovné), se nevztahuje omezení počtu kalendářních dnů.
- Doba před porodem, po kterou nebyla vykonávána výdělečná činnost z důvodu těhotenství, nejdříve však od začátku osmého týdne před očekávaným dnem porodu od dne, který bezprostředně předcházel dni porodu
- Doba pobírání invalidního důchodu pro invaliditu třetího stupně
- Podpůrčí doba u dávky nemocenského pojištění otcovská poporodní péče
- Doba poskytování dlouhodobého ošetřování (nejdéle 90 kalendářních dnů)
- Doba výkonu vojenské služby v ozbrojených silách České republiky před 1. červencem 2016, pokud nejde o vojáky z povolání a vojáky v další službě, 5) a výkonu civilní služby před 1. lednem 2005

Vyloučené doby se na evidenčním listu důchodového pojištění vykazují v kalendářních dnech v kolonce *Vyloučené doby.* Neodečítají se z počtu dnů, které jsou v ELDP vykázány v kolonce *Dny.*

Na evidenčním listu důchodového pojištění se nevykazují vyloučené doby v případě, že se překrývají s dobou:

- Pojištění, ve které měl pojištěnec příjmy zahrnované do vyměřovacího základu pro určení pojistného na sociální zabezpečení a příspěvku na státní politiku zaměstnanosti
- Za kterou zaměstnanci přísluší náhrada za ztrátu na výdělku po skončení DPN pro nemoc z povolání nebo úraz (podle § 271 zákona 262/2006 Sb., zákoník práce)

Od 1.1.2010 mohou pojištěnci, u kterých došlo po 31.12.1995 ke krytí vyloučených dob a příjmu z výdělečné činnosti, požádat, aby u nich byla při výpočtu důchodu započtena doba vyloučená místo příjmu z výdělečné činnosti. Vychází to z § 16 odst. 7 zákona č. 155/1995 Sb., o důchodovém pojištění. Upřednostněním vyloučené doby před příjmem může pojištěnec docílit zvýšení svého důchodu oproti tomu, kdyby o upřednostnění vyloučených dob nepožádal.

Zaměstnavatel je povinen na požádání ČSSZ potvrdit výši příjmů, které byly v době, kterou si chce pojištěnec vykázat jako vyloučenou, zúčtovány.

Potvrzení o vyloučených dobách najdete v programu AVENSIO SW v menu programu *Hlavní nabídka – Tiskové sestavy – Mzdový list – Evidenční list - Potvrzení o vyloučených dobách.*

RSM Payroll Centre CZ s.r.o., Karolinská 661/4, Karlín, 186 00 Praha 8 – Karlín, Česká republika
Pobočka Klatovy: Pražská 22, 339 01, Klatovy
Tel.: ++420 376 709 890, E-mail: podpora@alfasoftware.cz, www.alfasoftware.cz | www.rsm.cz
Společnost je zapsána v obchodním rejstříku vedeném u Krajského soudu v Plzni, oddíl C, vložka 15248, IČO 26359812
RSM Payroll Centre CZ je členem sítě RSM a podniká pod obchodním jménem RSM, které používají členské firmy. Každý z členů sítě RSM je nezávislou účetní a poradenskou společností, která poskytuje své služby zcela nezávisle. Síť RSM International není samostatným právním subjektem v žádné jurisdikci.

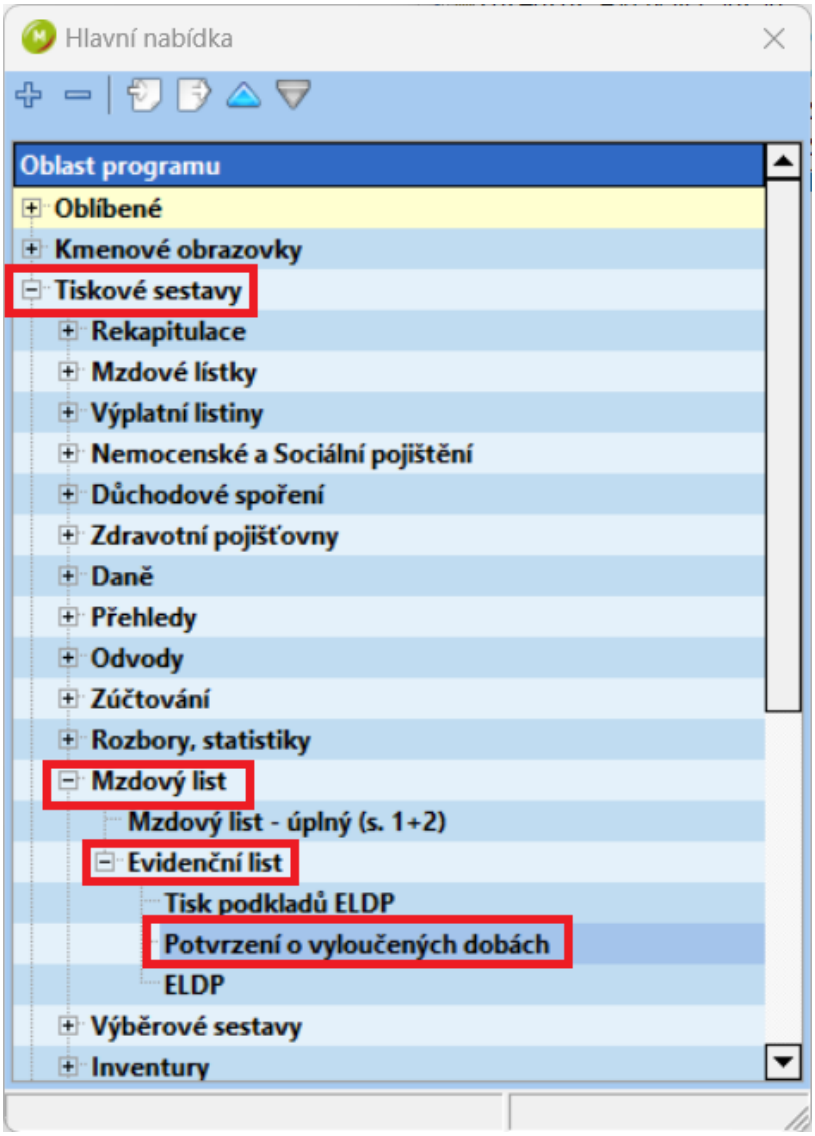

RSM Payroll Centre CZ s.r.o., Karolinská 661/4, Karlín, 186 00 Praha 8 – Karlín, Česká republika
Pobočka Klatovy: Pražská 22, 339 01, Klatovy
Tel.: ++420 376 709 890, E-mail: podpora@alfasoftware.cz, www.alfasoftware.cz | www.rsm.cz
Společnost je zapsána v obchodním rejstříku vedeném u Krajského soudu v Plzni, oddíl C, vložka 15248, IČO 26359812
RSM Payroll Centre CZ je členem sítě RSM a podniká pod obchodním jménem RSM, které používají členské firmy. Každý z členů sítě RSM je nezávislou účetní a poradenskou společností, která poskytuje své služby zcela nezávisle. Síť RSM International není samostatným právním subjektem v žádné jurisdikci.

Název zaměstnavatele: **Organizace velká**
Identifikační číslo: 12345678
Adresa: Náměstí 220, 100 10 Soběsuky

Potvrzení

Potvrzujeme, že našemu zaměstnanci paní **LENOVO Karla**,
rodné číslo 6259271234, datum narození 27.09.1962,
bytem Za Stromem 278, 33901 Les

byly v níže uvedených vyloučených dobách [1] zúčtovány tyto příjmy:

Doba dle ust. § 16 odst. 4 zákona č. 155/1995 Sb.	Za dobu od - do	Poznámka OSSZ	Příjem zúčtovaný za toto období (Kč)	Poznámka zaměstnavatele
Dočasná pracovní neschopnost	01.03.2024 - 31.03.2024		1 300	

Vystavil: Uživatel 1 Sylvestr
Telefon: 123456789

Soběsuky dne 25.02.2025

Případná doplňující sdělení:

razítko a podpis zaměstnavatele

[1] Ust. § 16 odst. 4 zákona č. 155/1995 Sb., ve znění pozdějších předpisů.

V programu AVENSIO SW najdete přehled o vyloučených dobách zaměstnance na záložce *Přehled (Karta zaměstnance – Pracovní poměry).*

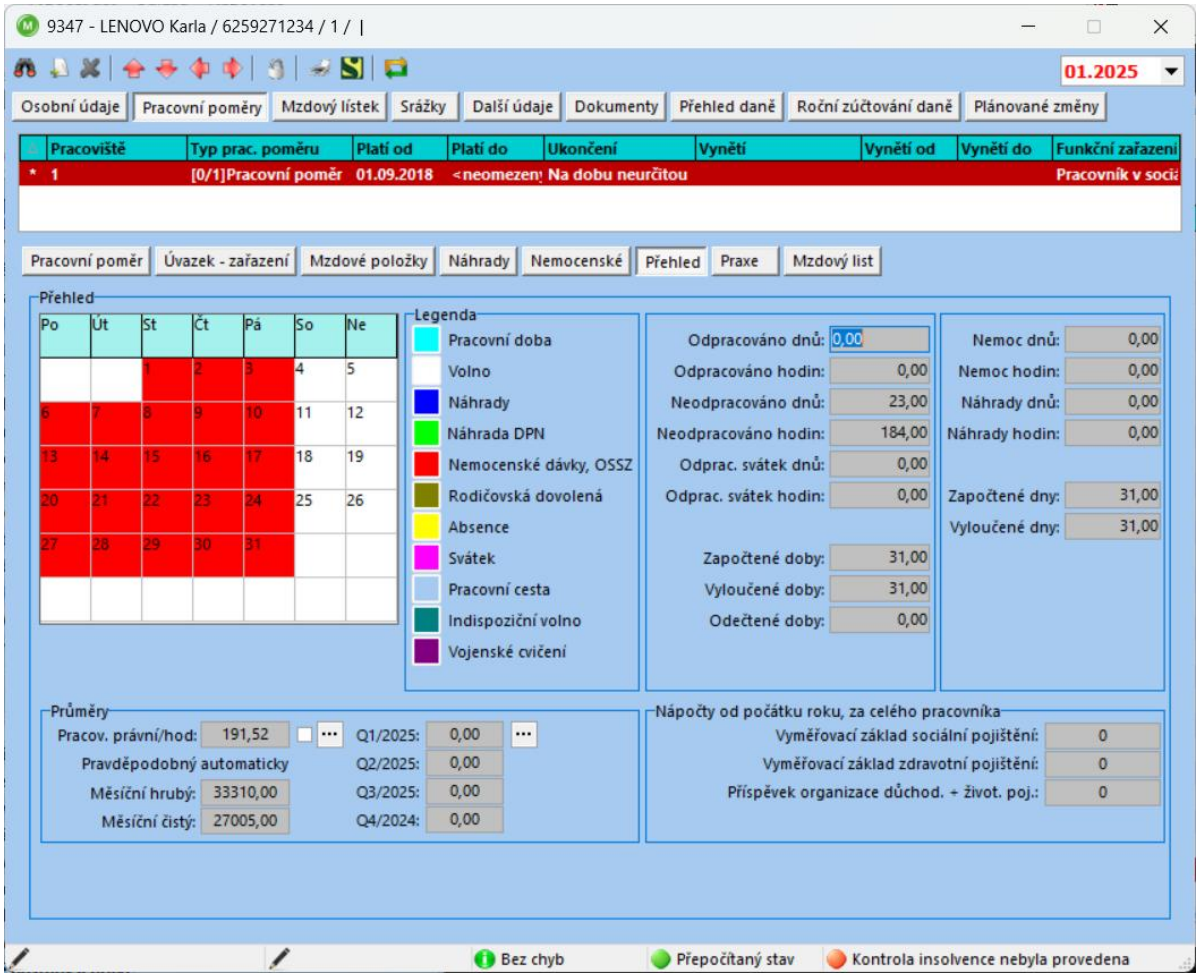

4. Důchodový věk

- ✓ Jedna z podmínek vzniku nároku na důchod (další podmínka je potřebná doba pojištění)

<u>Obecně – důchodový věk (§ 32 zákona o důchodovém pojištění)</u>

- ✓ Datum narození do 31.12.1935
  - Muži – 60 let
  - Ženy – podle počtu vychovaných dětí (věkové rozmezí 53 let – 57 let)
- ✓ Datum narození 1.1.1936 – 31.12.1973
  - Podle tabulky, která je přílohou zákona č. 155/1995 Sb., o důchodovém pojištění (viz níže)
- ✓ Datum narození od 1.1.1974 – 31.12.1988
  - Důchodový věk 65 let 8 měsíců + počet měsíců, který bude rozdílem mezi rokem narození a rokem 1973
- ✓ Datum narození od 1.1.1989
  - Důchodový věk 67 let

„Příloha

Důchodový věk pojištěnců narozených v období let 1936 až 1973

Rok narození	Důchodový věk činí u					
	mužů	žen s počtem vychovaných dětí				
		0	1	2	3 a 4	5 a více
1936	60r+2m	57r	56r	55r	54r	53r
1937	60r+4m	57r	56r	55r	54r	53r
1938	60r+6m	57r	56r	55r	54r	53r
1939	60r+8m	57r+4m	56r	55r	54r	53r
1940	60r+10m	57r+8m	56r+4m	55r	54r	53r
1941	61r	58r	56r+8m	55r+4m	54r	53r
1942	61r+2m	58r+4m	57r	55r+8m	54r+4m	53r
1943	61r+4m	58r+8m	57r+4m	56r	54r+8m	53r+4m
1944	61r+6m	59r	57r+8m	56r+4m	55r	53r+8m
1945	61r+8m	59r+4m	58r	56r+8m	55r+4m	54r
1946	61r+10m	59r+8m	58r+4m	57r	55r+8m	54r+4m
1947	62r	60r	58r+8m	57r+4m	56r	54r+8m
1948	62r+2m	60r+4m	59r	57r+8m	56r+4m	55r
1949	62r+4m	60r+8m	59r+4m	58r	56r+8m	55r+4m
1950	62r+6m	61r	59r+8m	58r+4m	57r	55r+8m
1951	62r+8m	61r+4m	60r	58r+8m	57r+4m	56r
1952	62r+10m	61r+8m	60r+4m	59r	57r+8m	56r+4m
1953	63r	62r	60r+8m	59r+4m	58r	56r+8m
1954	63r+2m	62r+4m	61r	59r+8m	58r+4m	57r
1955	63r+4m	62r+8m	61r+4m	60r	58r+8m	57r+4m
1956	63r+6m	63r+2m	61r+8m	60r+4m	59r	57r+8m
1957	63r+8m	63r+8m	62r+2m	60r+8m	59r+4m	58r
1958	63r+10m	63r+10m	62r+8m	61r+2m	59r+8m	58r+4m
1959	64r	64r	63r+2m	61r+8m	60r+2m	58r+8m
1960	64r+2m	64r+2m	63r+8m	62r+2m	60r+8m	59r+2m
1961	64r+4m	64r+4m	64r+2m	62r+8m	61r+2m	59r+8m
1962	64r+6m	64r+6m	64r+6m	63r+2m	61r+8m	60r+2m
1963	64r+8m	64r+8m	64r+8m	63r+8m	62r+2m	60r+8m
1964	64r+10m	64r+10m	64r+10m	64r+2m	62r+8m	61r+2m
1965	65r	65r	65r	64r+8m	63r+2m	61r+8m
1966	65r+1m	65r+1m	65r+1m	65r+1m	63r+8m	62r+2m
1967	65r+2m	65r+2m	65r+2m	65r+2m	64r+2m	62r+8m
1968	65r+3m	65r+3m	65r+3m	65r+3m	64r+8m	63r+2m
1969	65r+4m	65r+4m	65r+4m	65r+4m	65r+2m	63r+8m
1970	65r+5m	65r+5m	65r+5m	65r+5m	65r+5m	64r+2m
1971	65r+6m	65r+6m	65r+6m	65r+6m	65r+6m	64r+8m
1972	65r+7m	65r+7m	65r+7m	65r+7m	65r+7m	65r+2m
1973	65r+8m	65r+8m	65r+8m	65r+8m	65r+8m	65r+8m

Vysvětlivky:

Zdroj: zákon č. 155/1995 Sb., o důchodovém pojištění – příloha

4.1 Počet vychovaný dětí

✓ U žen má vliv na důchodový věk u žen

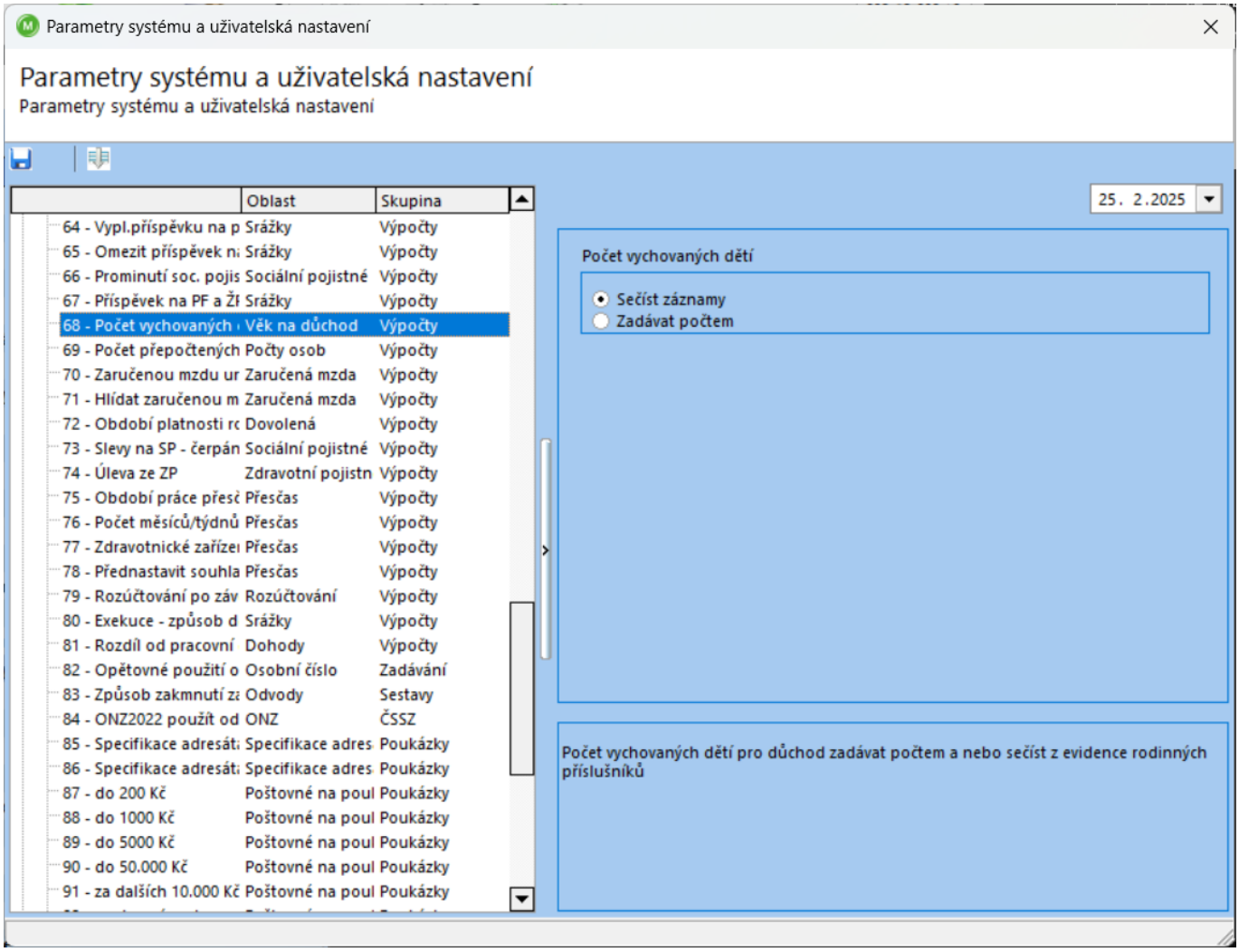

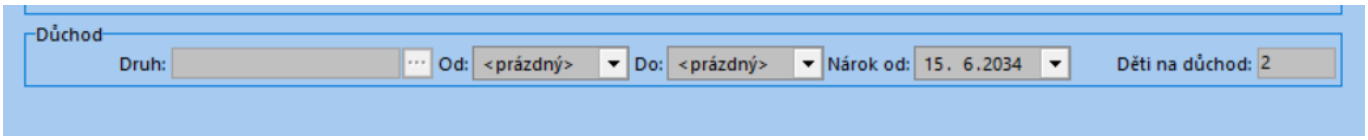

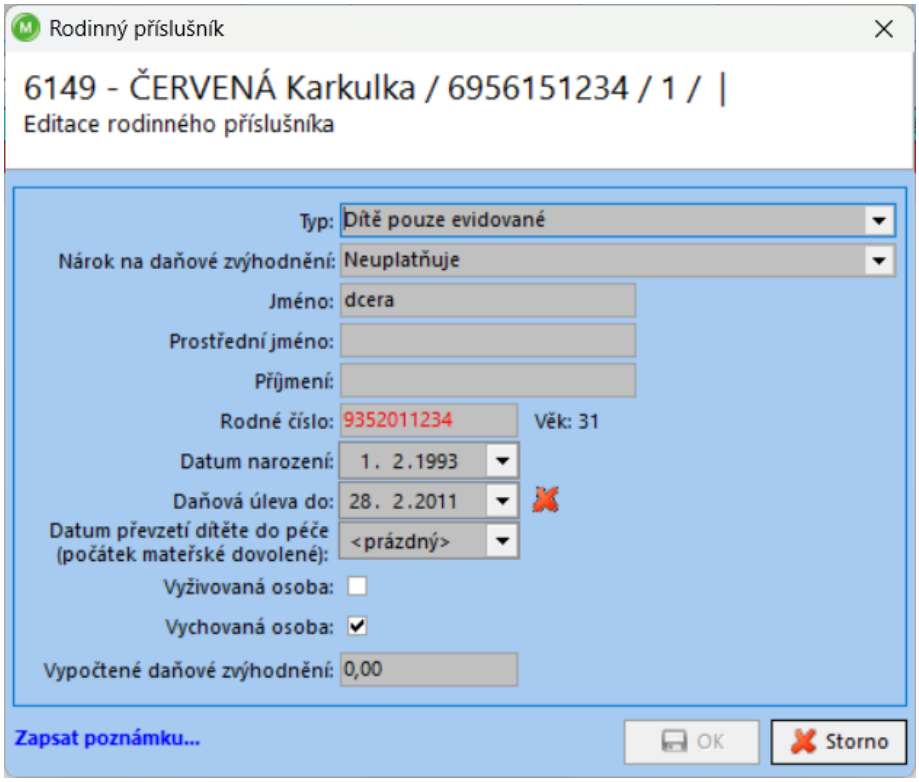

5. Sazby pojistného

Sazba pojistného	
→ zaměstnanec	7,1 %
→ zaměstnavatel	24,8 %, z toho: 2,1 % na nemocenské pojištění 21,5 % na důchodové pojištění 1,2 % na státní politiku zaměstnanosti
→ sleva na pojistném za zaměstnavatele	5 %
→ OSVČ	29,2 %, z toho 28 % na důchodové pojištění 1,2 % na státní politiku zaměstnanosti
	2,7 % (nemocenské pojištění, dobrovolné)
→ osoba dobrovolně účastna důchodového pojištění	28 %
→ zahraniční zaměstnanec	2,7 %

Sleva na pojistném na sociální zabezpečení a zvýšená sazba pojistného u záchranářů a hasičů

		SP				ZP
		nemocenské pojištění	**důchodové pojištění**	**státní politika zaměstnanosti**	**Celkem SP**	
Zaměstnanec		0,6 %	**6,5 %**	-	7,1 %	4,5 %
Zaměstnanec uplatňující slevu pro pracujícího důchodce		0,6 %	**0 %**	-	0,6 %	
Zaměstnavatel	základní	2,1 %	**21,5 %**	1,2 %	24,8 %	9 %
	se slevou	2,1 %	**16,5 %**	1,2 %	19,8 %	
Zaměstnavatel za činnost hasiče, záchranáře	základní	2,1 %	**25,5 %**	1,2 %	28,8 %	
	se slevou	2,1 %	**20,5 %**	1,2 %	23,8 %	
Zaměstnavatel za činnost rizikové profese	základní	2,1 %	**23,5 %**	1,2 %	26,8 %	
	se slevou	2,1 %	**18,5 %**	1,2 %	21,8 %	

Částka rozhodného příjmu v roce 2024 = 4. 000 Kč

Částka rozhodného příjmu v roce 2024 u DPP = 10.000 Kč

Maximální vyměřovací základ v roce 2024 = 2.110.416 Kč

Částka rozhodného příjmu v roce 2025 = 4. 500 Kč

Částka rozhodného příjmu v roce 2025 u DPP = 11.500 Kč

Maximální vyměřovací základ v roce 2025 = 2.234.736 Kč

RSM Payroll Centre CZ s.r.o., Karolinská 661/4, Karlín, 186 00 Praha 8 – Karlín, Česká republika
Pobočka Klatovy: Pražská 22, 339 01, Klatovy
Tel.: ++420 376 709 890, E-mail: podpora@alfasoftware.cz, www.alfasoftware.cz | www.rsm.cz
Společnost je zapsána v obchodním rejstříku vedeném u Krajského soudu v Plzni, oddíl C, vložka 15248, IČO 26359812
RSM Payroll Centre CZ je členem sítě RSM a podniká pod obchodním jménem RSM, které používají členské firmy. Každý z členů sítě RSM je nezávislou účetní a poradenskou společností, která poskytuje své služby zcela nezávisle. Síť RSM International není samostatným právním subjektem v žádné jurisdikci.

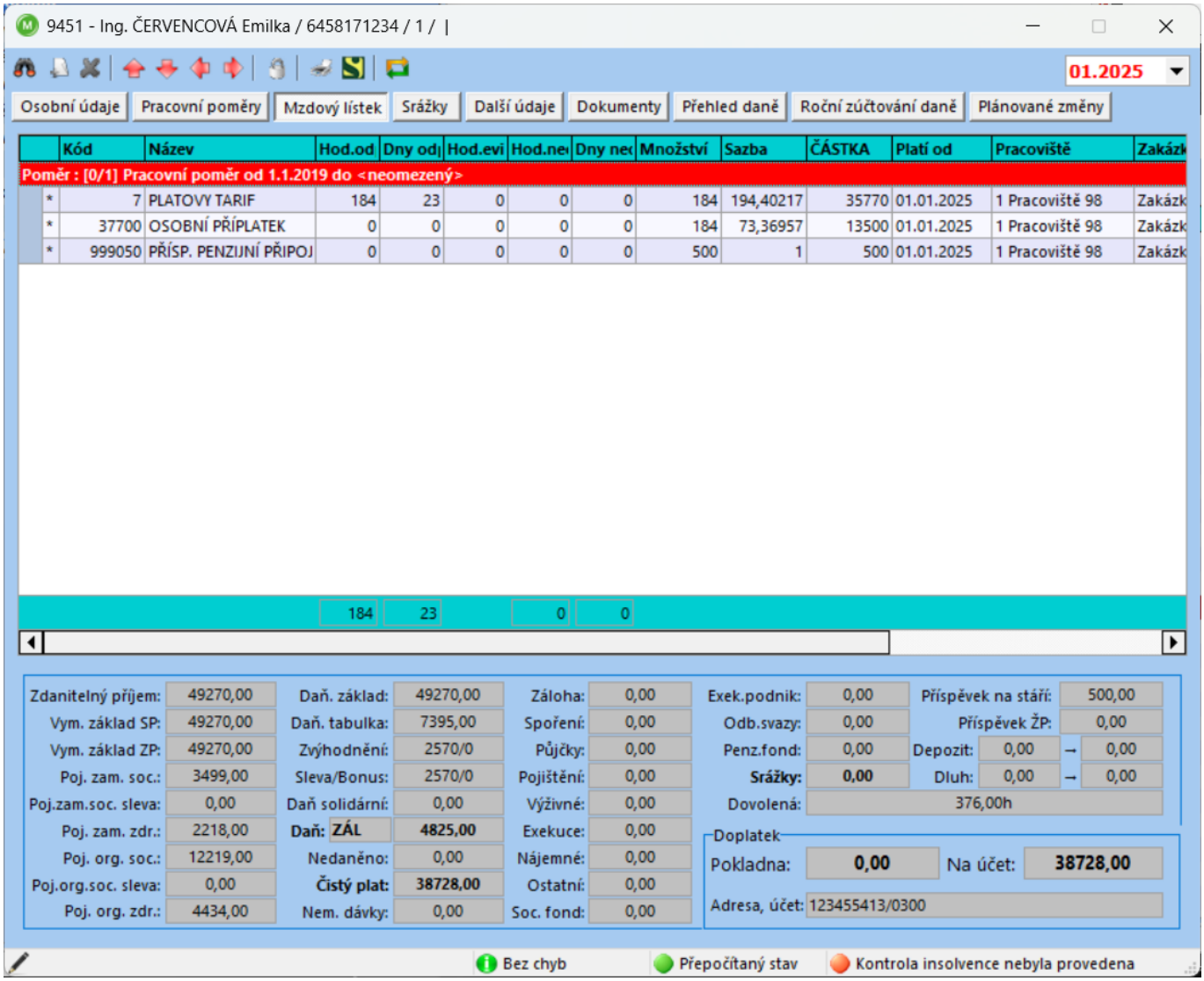

6. Důchodové pojištění zdravotnických záchranářů a podnikových hasičů

- ✓ Upraveno § 37d a 37e zákona č. 155/1995 Sb., o důchodovém pojištění

Zaměstnání zdravotnického záchranáře = zaměstnání, v němž jsou po 31.12.1992 vykonávány práce člena výjezdové skupiny zdravotnické záchranné služby, operátora zdravotnického operačního střediska a pomocného operačního střediska zdravotnické záchranné služby a záchranáře horské služby.

S účinností od 1. ledna 2023 dochází ke změně zákona č. 155/81995 Sb., o důchodovém pojištění a s tím související změna zákona č. 589/1992 Sb., o pojistném na sociální zabezpečení a příspěvku na státní politiku zaměstnanosti. Týká se snížení hranice pro odchod do starobního důchodu a s tím související zvýšenou sazbu pojistného na sociální zabezpečení za organizaci. Od 1.1. 2025 je sazba pojistného pro zdravotnické záchranáře a hasiče ve výši 28,8 % z vyměřovacího základu, který zaměstnanec odpracuje jako zdravotnický záchranář nebo hasič. V dalších letech bude sazba pojistného ještě postupně narůstat.

Povinnost zaměstnavatele:

- ✓ Vykazovat počet odpracovaných směn zdravotnických záchranářů a podnikových hasičů a tyto směny na předepsaném tiskopisu vykázat a spolu s ELDP předložit příslušné OSSZ
- ✓ Vykázat odpracované směny zdravotnických záchranářů za období od 1.1.1993 do 31.12.2022 a to do konce roku 2024 na předepsaném tiskopise, který najdete pod tímto odkazem.

Evidenční štítek

Potvrzení o počtu směn zdravotnického záchranáře nebo člena jednotky hasičského záchranného sboru podniku nebo zaměstnance, který vykonává rizikové práce

(podle § 37 odst. 4 zákona č. 582/1991 Sb.)

ČSSZ

Pracoviště ÚSSZ (OSSZ/PSSZ/MSSZ Brno) _____ **Za rok** _____

A. Základní identifikace

Název zaměstnavatele _____ Identifikační číslo _____ Variabilní symbol _____

E-mail _____ Telefon _____ ID Datové schránky _____

B. Zaměstnanec

Příjmení _____ Jméno _____ Titul _____ Datum narození _____ Rodné číslo _____

C. Zaměstnání zdravotnického záchranáře nebo člena jednotky hasičského záchranného sboru podniku nebo výkon rizikové práce

(ust. § 37d a 37e zákona č. 155/1995 Sb.)

V období		Typ směny	Počet směn
od	do		

D. Datum, podpis a razítko

..... Datum

..... Podpis a razítko zaměstnavatele

7. Zvýšené pojistné u rizikových profesí

- ✓ Vztahuje se na zaměstnance, kteří podle předpisů o ochraně veřejného zdraví vykonávají rizikové práce zařazené do IV. Kategorie

- ✓ Rizikové zaměstnání je takové zaměstnání, v němž jsou po 31. prosinci 2014 vykonávány rizikové práce

- ✓ Směna v rizikovém zaměstnání = 8 hodin výkonu rizikové práce

- ✓ Odpracoval-li takový zaměstnanec v rizikových zaměstnáních:

  - 2.200 – 4.399 směn, odečítá se od jeho důchodového věku 15 měsíců
  - Alespoň 4.400 směn, odečítá se od jeho důchodového věku 30 měsíců
  - Za každých dalších 74 odpracovaných směn se odečítá kalendářní měsíc

- ✓ Maximálně může být důchodové věk snížen o 60 kalendářních měsíců

- ✓ Sazba pojistného z vyměřovacího základu, který je za rizikové práce v roce 2025 – 26,8 % (2,1 % - nemocenské, 1,2 % - státní politika zaměstnanosti, 23,5 % - důchodové pojištění)

- ✓ Oznamovací povinnost zaměstnavatele na tiskopisu Přehled o výši pojistného do 20. dne následujícího po měsíci, za který se odesílá

- ✓ Kritéria kategorizace prací jsou uvedeny ve vyhlášce 432/2003 Sb.

- ✓ Vykazování bude na novém PVPOJ

- ✓ Vykazování počtu směn zaměstnance, který vykonává rizikové práce – tiskopis je pod tímto odkazem

RSM Payroll Centre CZ s.r.o., Karolinská 661/4, Karlín, 186 00 Praha 8 – Karlín, Česká republika
Pobočka Klatovy: Pražská 22, 339 01, Klatovy
Tel.: ++420 376 709 890, E-mail: podpora@alfasoftware.cz, www.alfasoftware.cz | www.rsm.cz
Společnost je zapsána v obchodním rejstříku vedeném u Krajského soudu v Plzni, oddíl C, vložka 15248, IČO 26359812
RSM Payroll Centre CZ je členem sítě RSM a podniká pod obchodním jménem RSM, které používají členské firmy. Každý z členů sítě RSM je nezávislou účetní a poradenskou společností, která poskytuje své služby zcela nezávisle. Síť RSM International není samostatným právním subjektem v žádné jurisdikci.

Evidenční štítek

Potvrzení o počtu směn zaměstnance, který vykonává rizikové práce

ČSSZ

Pracoviště ÚSSZ (OSSZ/PSSZ/MSSZ Brno)

Za rok

A. Základní identifikace

Název zaměstnavatele | Identifikační číslo | Variabilní symbol

Ulice | Číslo domu | Obec | PSČ | Stát

E-mail | Telefon | ID Datové schránky

B. Zaměstnanec

Příjmení | Jméno | Titul | Datum narození | Rodné číslo

C. Zaměstnání zaměstnance, který vykonává rizikové práce

V období		Počet směn
od	do	

D. Datum, podpis a razítko

Datum

Podpis a razítko zaměstnavatele

Program AVENSIO SW

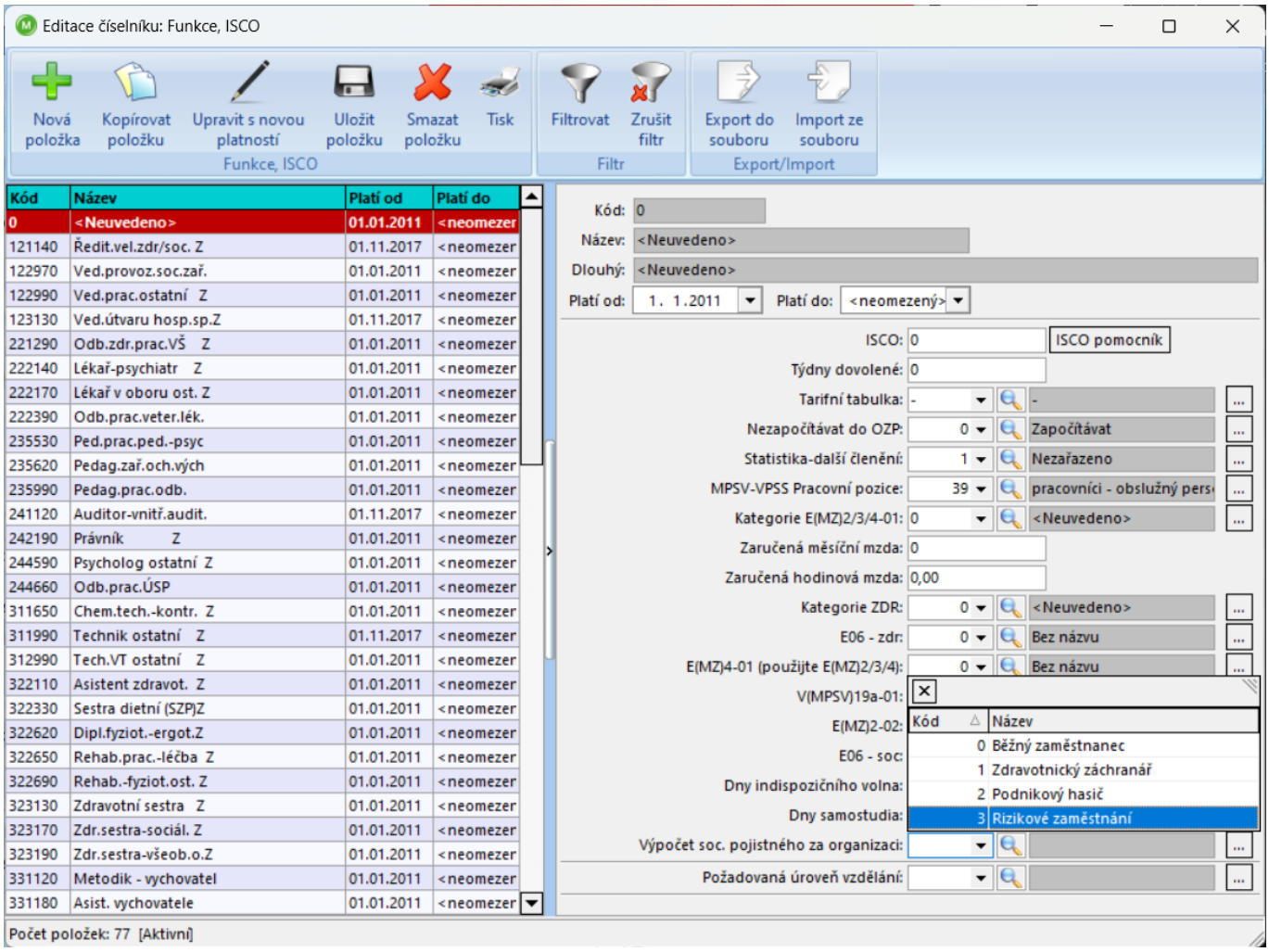

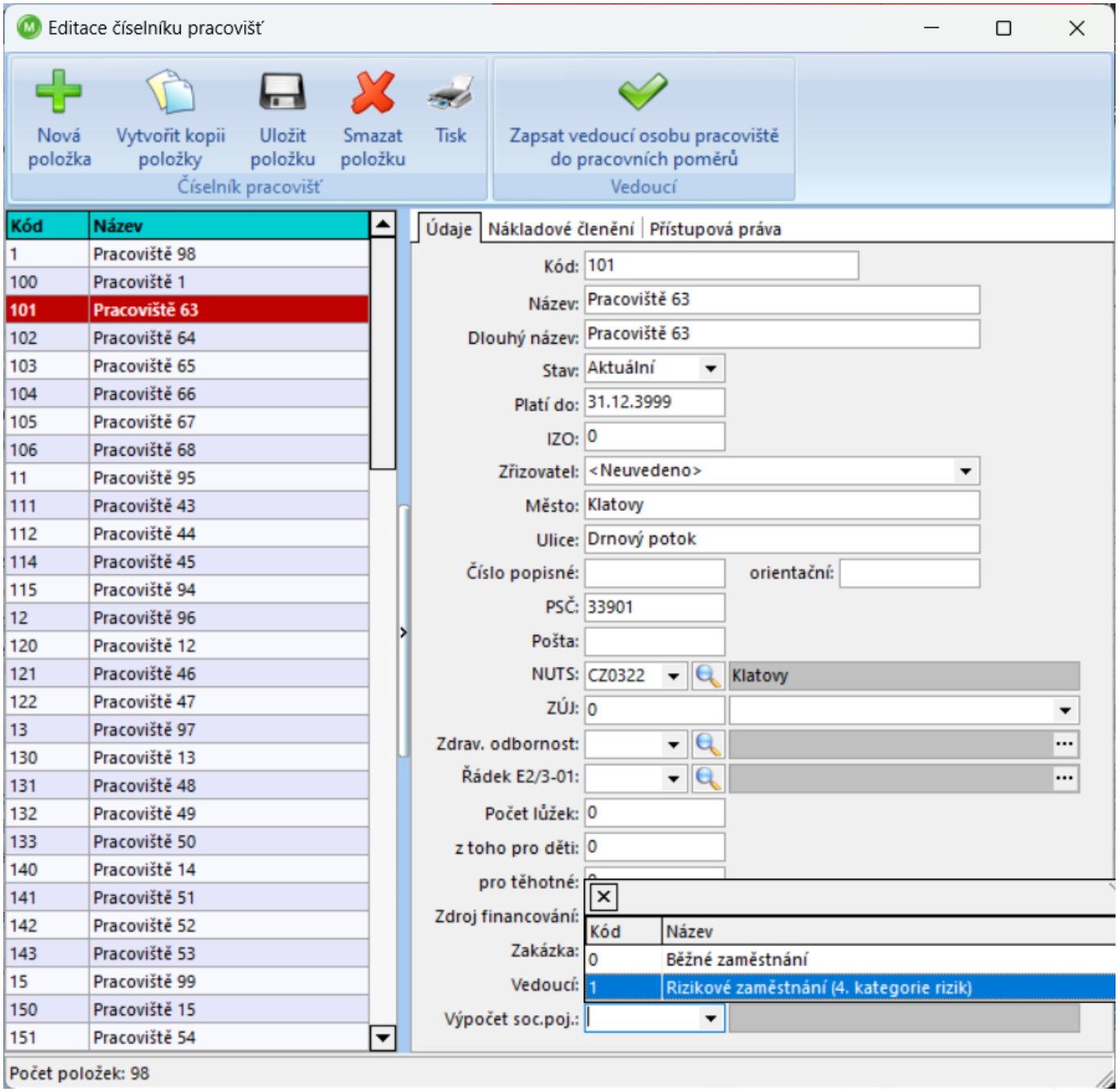
Editace číselníku pracovišť
Nová položka
Vytvořit kopii položky
Uložit položku
Smazat položku
Tisk
Číselník pracovišť
Zapsat vedoucí osobu pracoviště do pracovních poměrů
Vedoucí
Kód
Název
1 Pracoviště 98
100 Pracoviště 1
101 Pracoviště 63
102 Pracoviště 64
103 Pracoviště 65
104 Pracoviště 66
105 Pracoviště 67
106 Pracoviště 68
11 Pracoviště 95
111 Pracoviště 43
112 Pracoviště 44
114 Pracoviště 45
115 Pracoviště 94
12 Pracoviště 96
120 Pracoviště 12
121 Pracoviště 46
122 Pracoviště 47
13 Pracoviště 97
130 Pracoviště 13
131 Pracoviště 48
132 Pracoviště 49
133 Pracoviště 50
140 Pracoviště 14
141 Pracoviště 51
142 Pracoviště 52
143 Pracoviště 53
15 Pracoviště 99
150 Pracoviště 15
151 Pracoviště 54
Údaje
Nákladové členění
Přístupová práva
Kód: 101
Název: Pracoviště 63
Dlouhý název: Pracoviště 63
Stav: Aktuální
Platí do: 31.12.3999
IZO: 0
Zřizovatel: <Neuvedeno>
Město: Klatovy
Ulice: Drnový potok
Číslo popisné:
orientační:
PSČ: 33901
Pošta:
NUTS: CZ0322
Klatovy
ZÚJ: 0
Zdrav. odbornost:
Řádek E2/3-01:
Počet lůžek: 0
z toho pro děti: 0
pro těhotné:
Zdroj financování:
Zakázka:
Vedoucí:
Výpočet soc.poj.:
Kód
Název
0 Běžné zaměstnání
1 Rizikové zaměstnání (4. kategorie rizik)
Počet položek: 98

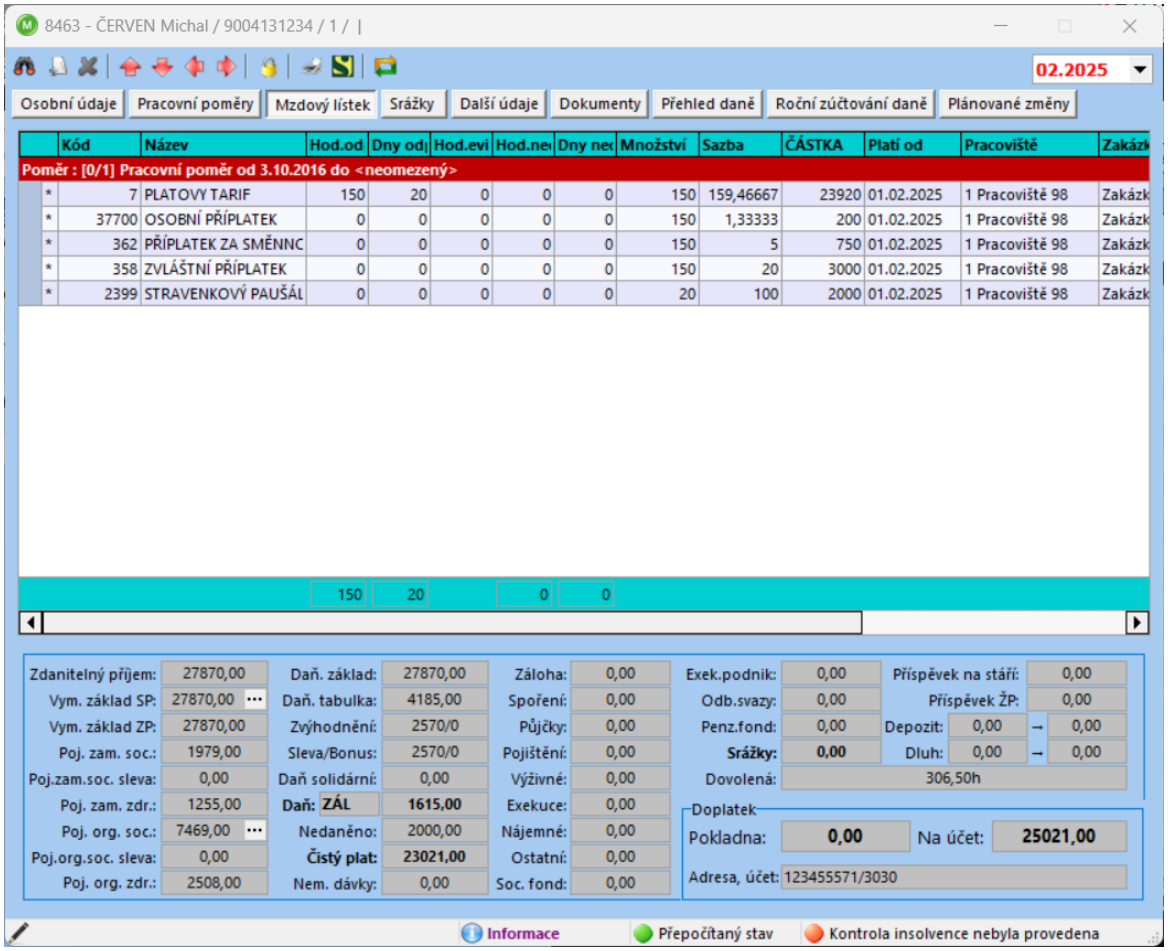
8463 - ČERVEN Michal / 9004131234 / 1 / |
02.2025
Osobní údaje
Pracovní poměry
Mzdový lístek
Srážky
Další údaje
Dokumenty
Přehled daně
Roční zúčtování daně
Plánované změny
Kód
Název
Hod.od
Dny od
Hod.evi
Hod.nec
Dny nec
Množství
Sazba
ČÁSTKA
Platí od
Pracoviště
Zakázk
Poměr : [0/1] Pracovní poměr od 3.10.2016 do <neomezený>
7 PLATOVY TARIF 150 20 0 0 0 150 159,46667 23920 01.02.2025 1 Pracoviště 98
37700 OSOBNÍ PŘÍPLATEK 0 0 0 0 0 150 1,33333 200 01.02.2025 1 Pracoviště 98
362 PŘÍPLATEK ZA SMĚNNC 0 0 0 0 0 150 5 750 01.02.2025 1 Pracoviště 98
358 ZVLÁŠTNÍ PŘÍPLATEK 0 0 0 0 0 150 20 3000 01.02.2025 1 Pracoviště 98
2399 STRAVENKOVÝ PAUŠÁL 0 0 0 0 0 20 100 2000 01.02.2025 1 Pracoviště 98
150 20 0 0
Zdanitelný příjem: 27870,00
Vym. základ SP: 27870,00
Vym. základ ZP: 27870,00
Poj. zam. soc.: 1979,00
Poj.zam.soc. sleva: 0,00
Poj. zam. zdr.: 1255,00
Poj. org. soc.: 7469,00
Poj.org.soc. sleva: 0,00
Poj. org. zdr.: 2508,00
Daň. základ: 27870,00
Daň. tabulka: 4185,00
Zvýhodnění: 2570/0
Sleva/Bonus: 2570/0
Daň solidární: 0,00
Daň: ZÁL 1615,00
Nedaněno: 2000,00
Čistý plat: 23021,00
Nem. dávky: 0,00
Záloha: 0,00
Spoření: 0,00
Půjčky: 0,00
Pojištění: 0,00
Výživné: 0,00
Exekuce: 0,00
Nájemné: 0,00
Ostatní: 0,00
Soc. fond: 0,00
Exek.podnik: 0,00
Odb.svazy: 0,00
Penz.fond: 0,00
Srážky: 0,00
Dovolená: 306,50h
Příspěvek na stáří: 0,00
Příspěvek ŽP: 0,00
Depozit: 0,00 → 0,00
Dluh: 0,00 → 0,00
Doplatek
Pokladna: 0,00
Na účet: 25021,00
Adresa, účet: 123455571/3030
Informace
Přepočítaný stav
Kontrola insolvence nebyla provedena

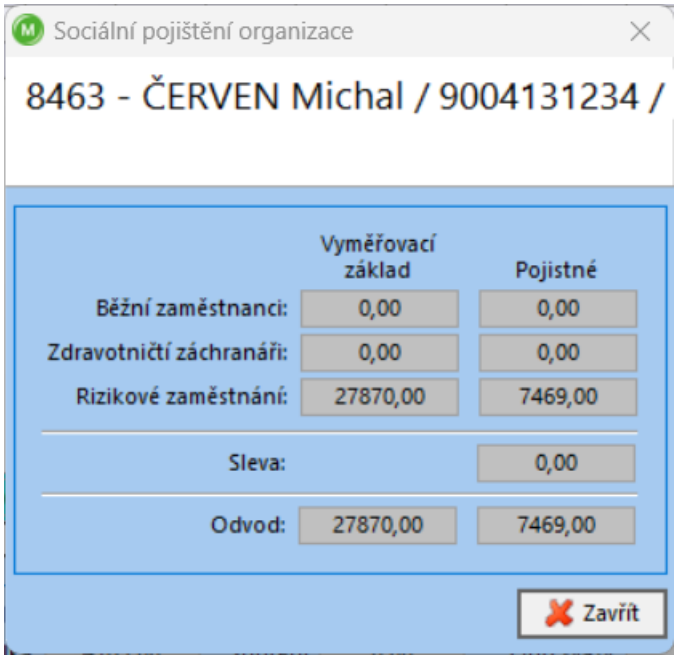
Sociální pojištění organizace
8463 - ČERVEN Michal / 9004131234 /
Vyměřovací základ
Pojistné
Běžní zaměstnanci: 0,00 0,00
Zdravotničtí záchranáři: 0,00 0,00
Rizikové zaměstnání: 27870,00 7469,00
Sleva: 0,00
Odvod: 27870,00 7469,00
Zavřít

Sestavy, které umí rozpoznat pojištění u rizikových zaměstnání

010700 – Rekapitulace sociálního pojištění

070900 – Seznam pojištěnců

070901 – Seznam pojištění – souhrnný přehled

070906 – Seznam pojištěnců – podle druhu

8. Sleva pro pracující důchodce

- ✓ Výše slevy na pojistném za zaměstnance – 6,5 % z vyměřovacího základu (odvádí tedy pouze 0,6 % z vyměřovacího základu na pojistné na sociální zabezpečení)

- ✓ Nárok na slevu v kalendářním měsíci, kdy:

  - Dosáhl důchodového věku
  - Vznikl mu nárok na výplatu starobního důchodu v plné výši podle zákona o důchodovém pojištění
  - Tyto podmínky musí být splněny po celý kalendářní měsíc, aby mohla být sleva uplatněna

RSM Payroll Centre CZ s.r.o., Karolinská 661/4, Karlín, 186 00 Praha 8 – Karlín, Česká republika
Pobočka Klatovy: Pražská 22, 339 01, Klatovy
Tel.: ++420 376 709 890, E-mail: podpora@alfasoftware.cz, www.alfasoftware.cz | www.rsm.cz
Společnost je zapsána v obchodním rejstříku vedeném u Krajského soudu v Plzni, oddíl C, vložka 15248, IČO 26359812
RSM Payroll Centre CZ je členem sítě RSM a podniká pod obchodním jménem RSM, které používají členské firmy. Každý z členů sítě RSM je nezávislou účetní a poradenskou společností, která poskytuje své služby zcela nezávisle. Síť RSM International není samostatným právním subjektem v žádné jurisdikci.

- ✓ Sleva se vztahuje i na příjmy zúčtované v kalendářních měsících po skončení zaměstnání, pokud se příjmy vztahují do vyměřovacího základu za měsíc, v němž zaměstnání skončilo a zároveň byly splněné podmínky uvedené výše.

- ✓ Sleva na pojistném se zaokrouhluje na celé koruny nahoru

- ✓ Lze uplatnit nejdříve za měsíc, kdy zaměstnanec zaměstnavatele požádal o slevu na pojistném – nelze uplatnit zpětně

- ✓ Zaměstnanec musí zaměstnavateli doložit:

- ✓ Rozhodnutí o přiznání starobního důchodu a čestné prohlášení o nároku na výplatu v plné výši nebo
- ✓ Potvrzení plátce důchodu o pobírání starobního důchodu v plné výši s uvedením dne, od kdy výplata v plné výši náleží

- ✓ Sleva na pojistném by měla být uváděna **v Přehledu o výši pojistného** (měl by být nový vzor), stejně jako je tomu i u slevy za zkrácené úvazky při splnění určitých podmínek

Program AVENSIO SW

Nastavení uplatnění slevy na pojistném pro pracující důchodce nastavíte na záložce *Osobní údaje – Zaměstnanec*, v oblasti *Sociální pojištění*.

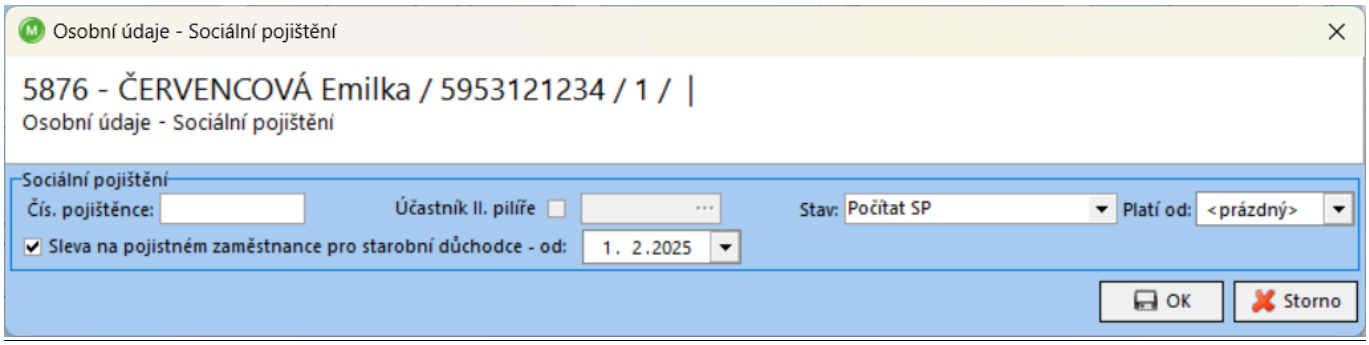

Pokud je datum uplatnění slevy jiné než první den v měsíci, je sleva odsunuta do následujícího období. Vychází se z toho, že podmínky pro uplatnění slevy musí platit po celý kalendářní měsíc.

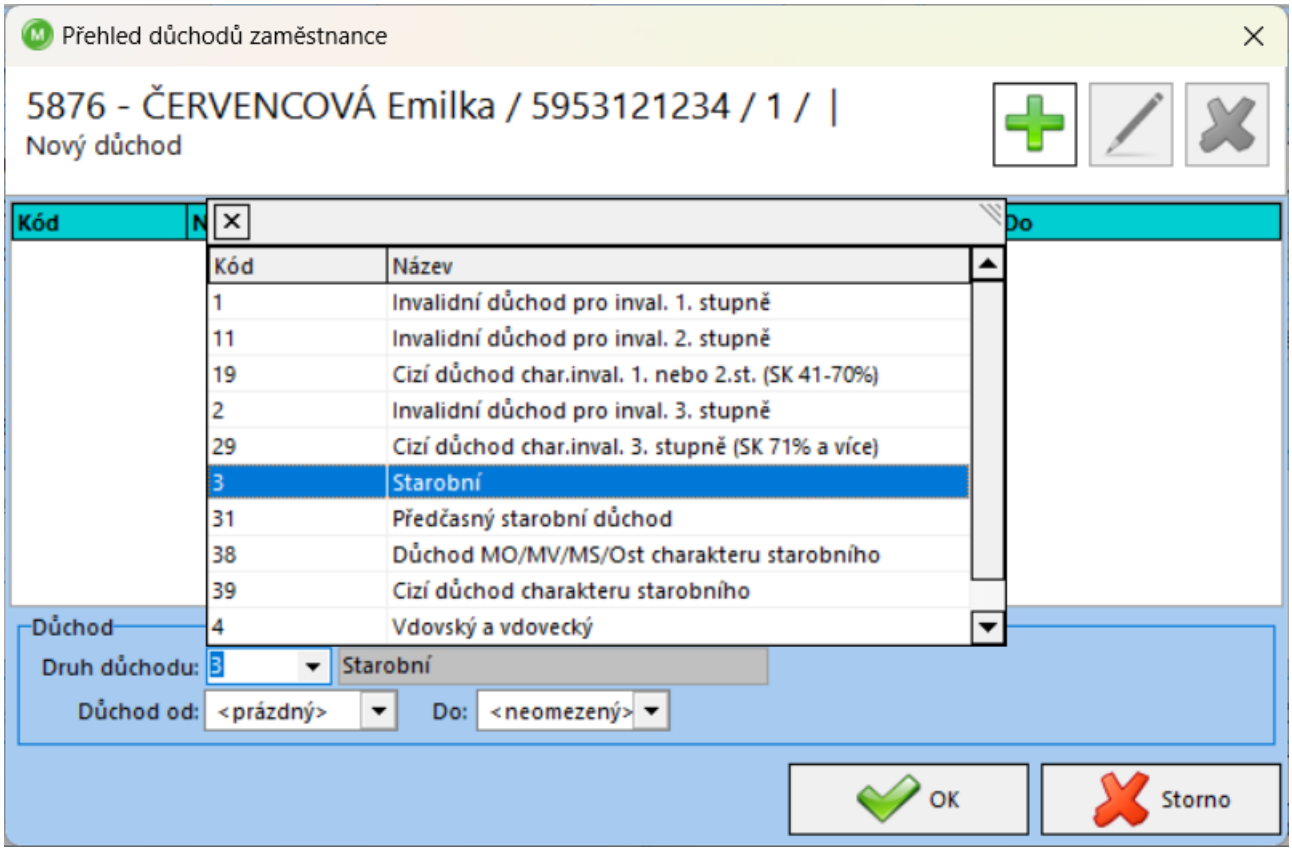

Důležitou podmínkou pro výpočet slevy je zadání důchodu – typ:

- ✓ 3 – starobní
- ✓ 38 – Důchod MO/MV/MS/Ost charakteru starobního
- ✓ 39 – Cizí důchod charakteru starobního

Další zákonnou podmínkou je, že zaměstnanec pobírá starobní důchod v plné výši – to program nijak nehlídá, je to plně v kompetenci mzdové účetní.

Není zohledňován předčasný důchod – není vyplácen v plné výši.

Sleva se počítá z pojistného, které platí zaměstnanec a zvyšuje mu čistou mzdu. Vypočtená sleva se zobrazuje na záložce *Mzdový lístek*.

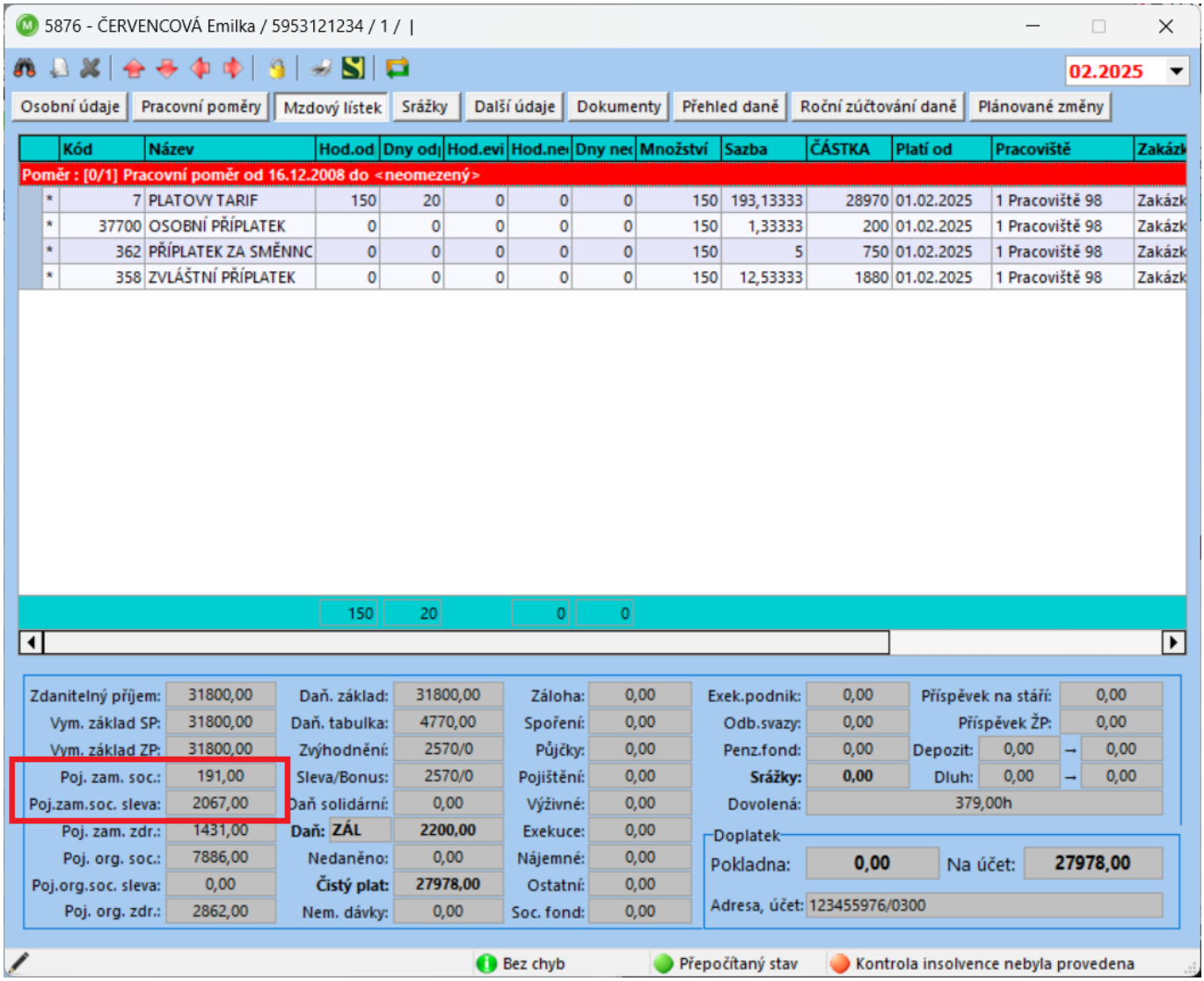

Při více pojištěných pracovních poměrech se sleva počítá ze všech poměrů. Ze zákonné formulace a metodiky ČSSZ vyplývá, že se musí vzít celkový vyměřovací základ (tj. součet vyměřovacích základů ze všech poměrů), k němu spočítat slevu, tu zaokrouhlit na celé koruny nahoru a zbylé pojistné spočítat jako rozdíl mezi pojistným v základní sazbě 7,1% a spočítanou slevou. Tím mohou vzniknout zaokrouhlovací rozdíly mezi výsledným pojistným/slevou a dílčími pojistnými/ slevami na jednotlivých pracovních poměrech. Program tyto zaokrouhlovací rozdíly vyhodnocuje a přičítá je k prvnímu pojištěnému pracovnímu poměru s nějakým vyměřovacím základem, který u zaměstnance najde.

Z programu je možné vytisknout *Žádost o slevu na sociálním pojištění zaměstnance – sestava č. 612511 – najdete ji v menu programu Hlavní nabídka – Tiskové sestavy – Potvrzení a výkazy*.

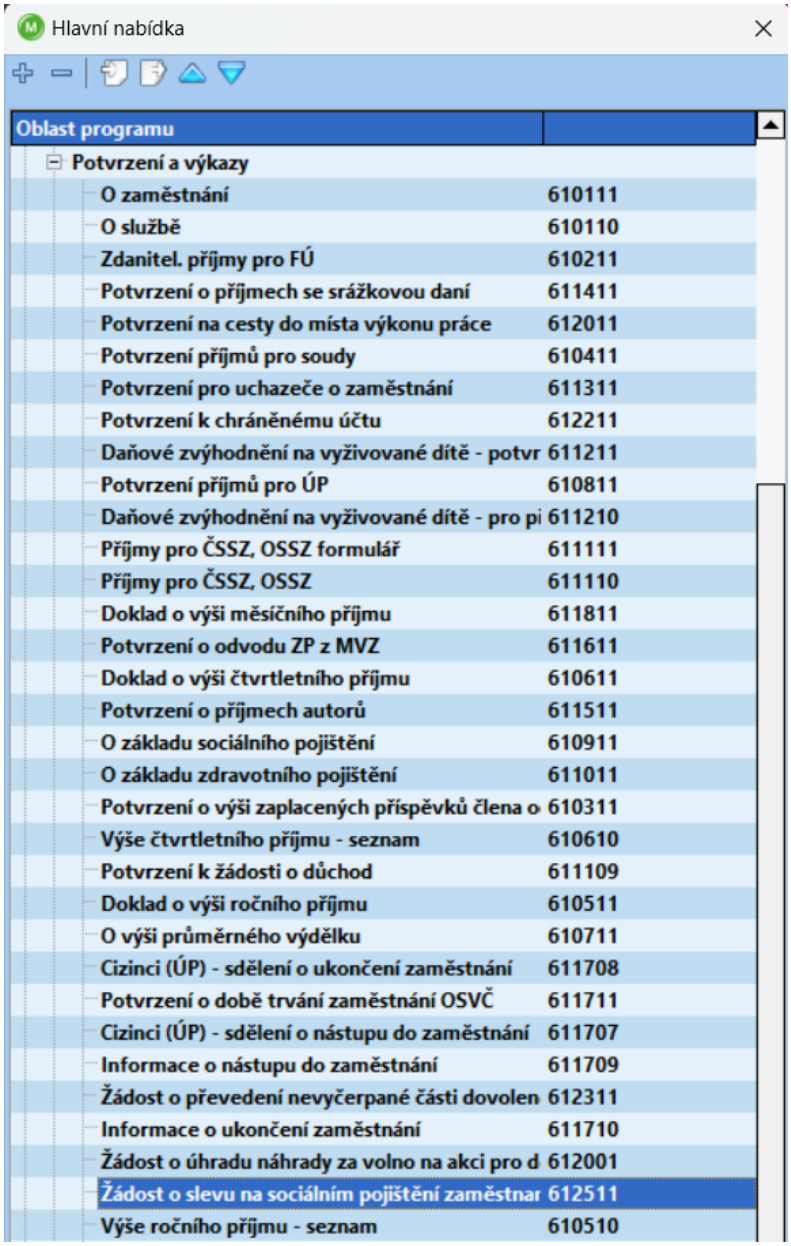
Hlavní nabídka
Oblast programu
Potvrzení a výkazy
O zaměstnání 610111
O službě 610110
Zdanitel. příjmy pro FÚ 610211
Potvrzení o příjmech se srážkovou daní 611411
Potvrzení na cesty do místa výkonu práce 612011
Potvrzení příjmů pro soudy 610411
Potvrzení pro uchazeče o zaměstnání 611311
Potvrzení k chráněnému účtu 612211
Daňové zvýhodnění na vyživované dítě - potvr 611211
Potvrzení příjmů pro ÚP 610811
Daňové zvýhodnění na vyživované dítě - pro pi 611210
Příjmy pro ČSSZ, OSSZ formulář 611111
Příjmy pro ČSSZ, OSSZ 611110
Doklad o výši měsíčního příjmu 611811
Potvrzení o odvodu ZP z MVZ 611611
Doklad o výši čtvrtletního příjmu 610611
Potvrzení o příjmech autorů 611511
O základu sociálního pojištění 610911
O základu zdravotního pojištění 611011
Potvrzení o výši zaplacených příspěvků člena o 610311
Výše čtvrtletního příjmu - seznam 610610
Potvrzení k žádosti o důchod 611109
Doklad o výši ročního příjmu 610511
O výši průměrného výdělku 610711
Cizinci (ÚP) - sdělení o ukončení zaměstnání 611708
Potvrzení o době trvání zaměstnání OSVČ 611711
Cizinci (ÚP) - sdělení o nástupu do zaměstnání 611707
Informace o nástupu do zaměstnání 611709
Žádost o převedení nevyčerpané části dovolen 612311
Informace o ukončení zaměstnání 611710
Žádost o úhradu náhrady za volno na akci pro d 612001
Žádost o slevu na sociálním pojištění zaměstnar 612511
Výše ročního příjmu - seznam 610510

Název zaměstnavatele: **Organizace velká**
Identifikační číslo: 12345678
Adresa: Náměstí 220, 100 10 Soběsuky

Žádost o uplatnění slevy z pojistného na sociální zabezpečení

Zaměstnance: **ČERVENCOVÁ Emilka**
Datum narození: 12.03.1959
Osobní číslo: 5876

Tímto žádám svého zaměstnavatele o uplatnění slevy na sociálním pojištění dle § 7d a 7e zákona č. 589/1992 Sb. ze všech svých příjmů, které zakládají účast na nemocenském pojištění (mzda, plat, odměna z dohody, odměna ze smlouvy o výkonu funkce), od tohoto měsíce.

Zároveň tímto čestně prohlašuji, že pobírám starobní důchod dle zákona č. 155/1995 Sb., o důchodovém pojištění v plné výši.

Nárok na slevu dokládám: (nehodící se škrtněte)

- dle § 7e odst. 3 písm. a): Rozhodnutím o přiznání starobního důchodu a výše uvedeným čestným prohlášením.
- dle § 7e odst. 3 písm. b): Potvrzením plátce důchodu o pobírání starobního důchodu v plné výši s uvedením dne, od něhož výplata starobního důchodu v plné výši náleží.

Pokud by došlo ke změnám, které by měly vliv na uplatnění této slevy, oznámím je zaměstnavateli do 8 kalendářních dnů, ve kterém nastanou. V případě neohlášení změn nebo uvedením nepravdivých údajů, jsem si vědom/vědoma, že jsem povinen/povinna zaměstnavateli uhradit jak dlužné pojistné, tak případné penále, které by bylo zaměstnavateli z tohoto důvodu vyměřeno.

V ....., dne .....

.....
Podpis zaměstnance

Sleva je uvedena v sestavě *070901 – Sociální pojištění – souhrnný přehled (Hlavní nabídka – Tiskové sestavy – Nemocenské a sociální pojištění)*.

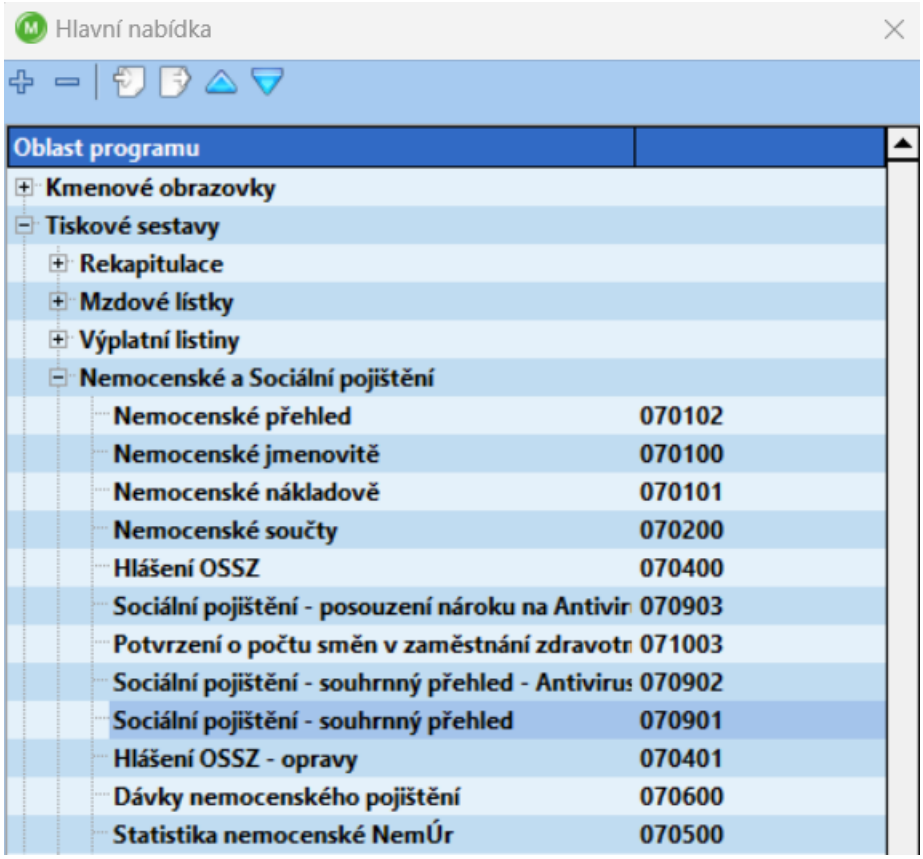

3.3.9.0/8.11 12345678 Organizace 18.01.2025 1:30:42 1/12
070901 Sociální pojištění za období 02.2025 - 02.2025 202502

Souhrn odvedeného sociálního pojištění

Období		Vyměřovací základ	SP za pracovníka	SP za organizaci	SP celkem	Zaokrouhlení SP organizace
02.2025	Pojistné v období:	4476319	317881	1110128	1428009	9
	Sleva na pojistném:		2067		2067	0
	Odvod v období:		315814	1110128	1425942	9
Celkem:	Pojistné celkem:	4476319	317881	1110128	1428009	9
	Sleva na pojistném:		2067	0	2067	0
	Odvod celkem:		315814	1110128	1425942	9

RSM Payroll Centre CZ s.r.o., Karolinská 661/4, Karlín, 186 00 Praha 8 – Karlín, Česká republika
Pobočka Klatovy: Pražská 22, 339 01, Klatovy
Tel.: ++420 376 709 890, E-mail: podpora@alfasoftware.cz, www.alfasoftware.cz | www.rsm.cz
Společnost je zapsána v obchodním rejstříku vedeném u Krajského soudu v Plzni, oddíl C, vložka 15248, IČO 26359812
RSM Payroll Centre CZ je členem sítě RSM a podniká pod obchodním jménem RSM, které používají členské firmy. Každý z členů sítě RSM je nezávislou účetní a poradenskou společností, která poskytuje své služby zcela nezávisle. Síť RSM International není samostatným právním subjektem v žádné jurisdikci.

9. Nový PVPOJ

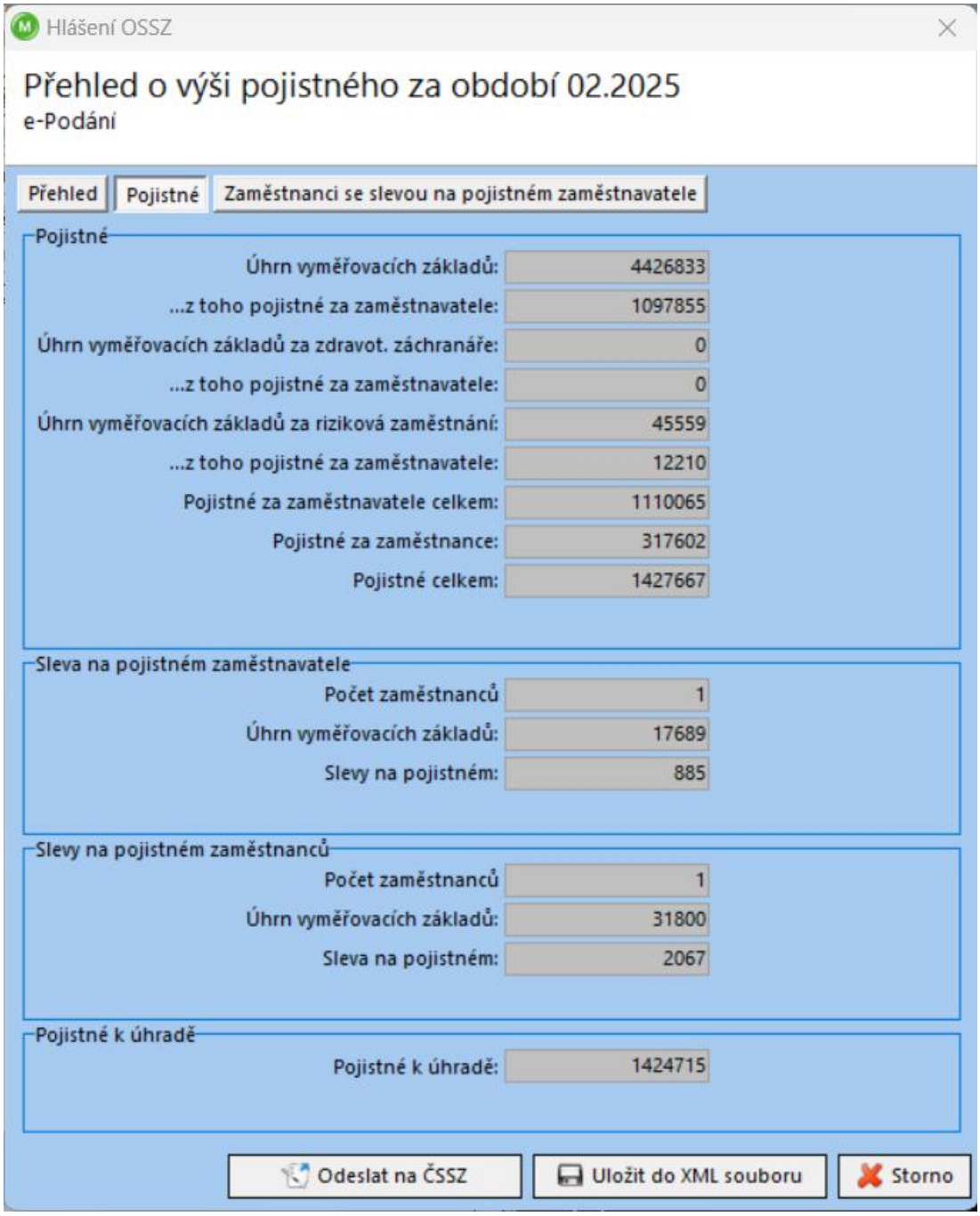
Hlášení OSSZ
Přehled o výši pojistného za období 02.2025
e-Podání
Přehled
Pojistné
Zaměstnanci se slevou na pojistném zaměstnavatele
Pojistné
Úhrn vyměřovacích základů: 4426833
...z toho pojistné za zaměstnavatele: 1097855
Úhrn vyměřovacích základů za zdravot. záchranáře: 0
...z toho pojistné za zaměstnavatele: 0
Úhrn vyměřovacích základů za riziková zaměstnání: 45559
...z toho pojistné za zaměstnavatele: 12210
Pojistné za zaměstnavatele celkem: 1110065
Pojistné za zaměstnance: 317602
Pojistné celkem: 1427667
Sleva na pojistném zaměstnavatele
Počet zaměstnanců 1
Úhrn vyměřovacích základů: 17689
Slevy na pojistném: 885
Slevy na pojistném zaměstnanců
Počet zaměstnanců 1
Úhrn vyměřovacích základů: 31800
Sleva na pojistném: 2067
Pojistné k úhradě
Pojistné k úhradě: 1424715
Odeslat na ČSSZ
Uložit do XML souboru
Storno

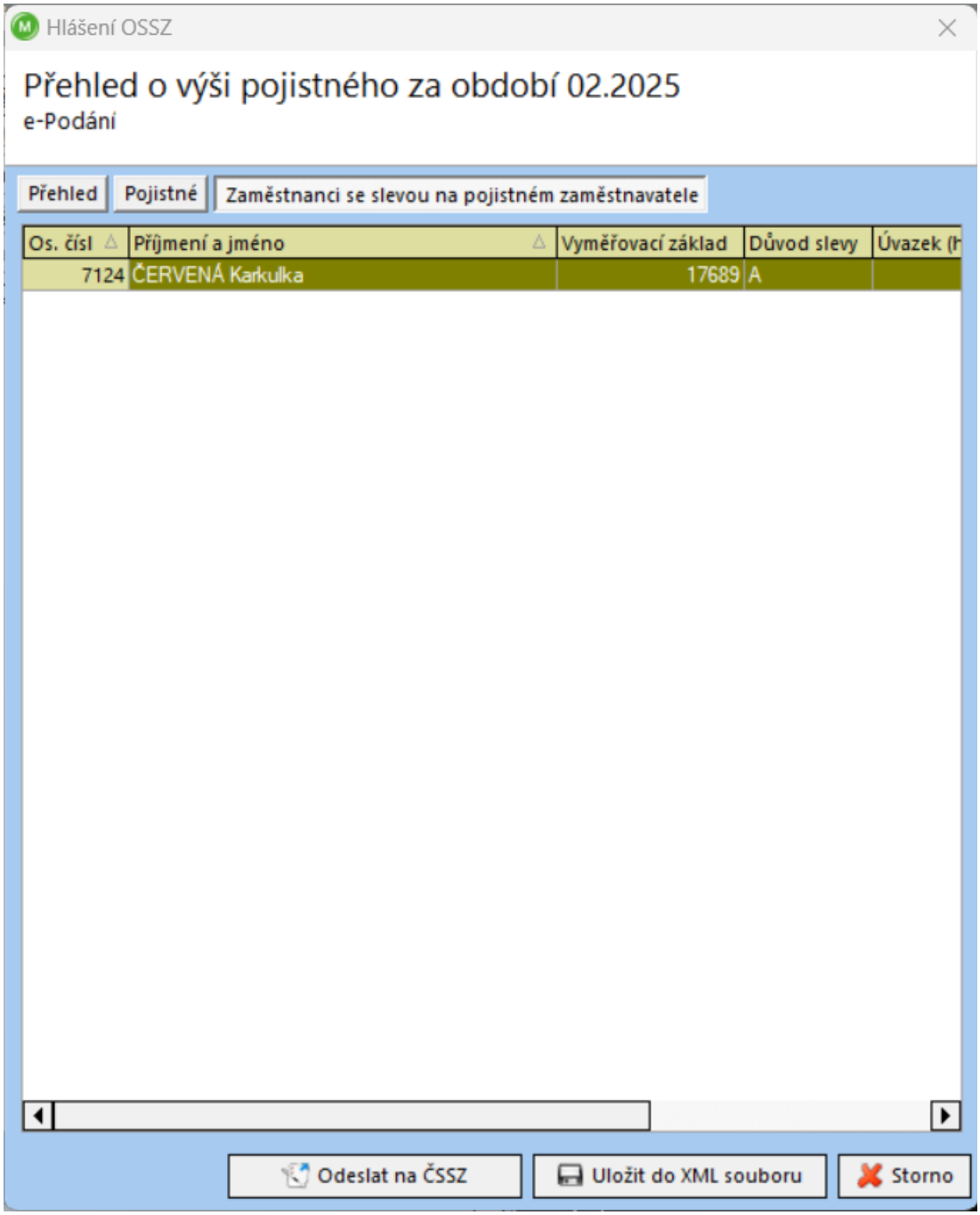

10. Povinnosti zaměstnavatele v souvislosti s důchodovým pojištěním

- ✓ Evidence údajů o zaměstnancích důležitých pro účely důchodového pojištění
- ✓ Vést evidenci výdělečné činnosti zaměstnance
- ✓ Vést evidenční listy důchodového pojištění

RSM Payroll Centre CZ s.r.o., Karolinská 661/4, Karlín, 186 00 Praha 8 – Karlín, Česká republika
Pobočka Klatovy: Pražská 22, 339 01, Klatovy
Tel.: ++420 376 709 890, E-mail: podpora@alfasoftware.cz, www.alfasoftware.cz | www.rsm.cz
Společnost je zapsána v obchodním rejstříku vedeném u Krajského soudu v Plzni, oddíl C, vložka 15248, IČO 26359812
RSM Payroll Centre CZ je členem sítě RSM a podniká pod obchodním jménem RSM, které používají členské firmy. Každý z členů sítě RSM je nezávislou účetní a poradenskou společností, která poskytuje své služby zcela nezávisle. Síť RSM International není samostatným právním subjektem v žádné jurisdikci.

- ✓ Vykazovat počet odpracovaných směn zdravotnických záchranářů, podnikových hasičů a rizikových profesí a tyto směny na předepsaném tiskopisu vykázat a spolu s ELDP předložit příslušné OSSZ
- ✓ Vykázat odpracované směny zdravotnických záchranářů za období od 1.1.1993 do 31.12.2022 a to do konce roku 2024 na předepsaném tiskopise
- ✓ Poskytovat součinnost při vyřizování žádostí o důchody
- ✓ Ohlašovací povinnost
- ✓ Archivovat potřebné dokumenty
  - ELDP
  - Mzdové listy

11. Archivační povinnosti zaměstnavatele v souvislosti s důchodovým pojištěním

- ✓ Stejnopisy ELDP – 3 kalendářní roky
- ✓ Skutečnosti vedené v evidenci pro účely důchodového pojištění u poživatelů invalidního nebo starobního důchodu – 10 kalendářních let
- ✓ Mzdové listy – 45 kalendářních let
- ✓ Mzdové listy pro poživatele starobních důchodů – 10 kalendářních let

12. Evidenční listy důchodového pojištění

12.1 ELDP

Evidenční list důchodového pojištění – doklad o průběhu výdělečné činnosti pro účely důchodového pojištění. Na evidenčním listu důchodového pojištění jsou uvedeny záznamy o průběhu výdělečné činnosti, po kterou trvala účast na důchodovém pojištění zaměstnance a dále údaje o vyměřovacím základu, ze kterého je odváděno pojistné na důchodové pojištění, vyloučených a odečtených dobách.

Zaměstnavatel má povinnost vést evidenční list za každého zaměstnance, který je účasten důchodového pojištění za kalendářního rok, ve kterém došlo k zahájení výdělečné činnost, která zakládala účast na důchodovém pojištění, případně došlo-li v daném kalendářním roce k jejímu ukončení.

Pokud má zaměstnanec u svého zaměstnavatele více zaměstnání zakládajících účast na důchodovém pojištění souběžně, vyhotovuje ELDP za každé toto zaměstnání samostatně.

Jestliže je zřejmé, že zaměstnanec, který ukončil u zaměstnavatele výdělečnou činnost a je zřejmé, že do tří měsíců opět zahájí výdělečnou činnost u stejného zaměstnavatele, ELDP se na OSSZ neodesílá. Začne-li do tří měsíců zaměstnanec znovu pracovat u tohoto zaměstnavatele, použijí se pro vykázání této činnosti další volné řádky na ELDP.

V případě, že na sebe jednotlivá zaměstnání u téhož zaměstnavatele bezprostředně navazují, vykazuje se průběh pojištění do jednoho řádku na ELDP.

RSM Payroll Centre CZ s.r.o., Karolinská 661/4, Karlín, 186 00 Praha 8 – Karlín, Česká republika
Pobočka Klatovy: Pražská 22, 339 01, Klatovy
Tel.: ++420 376 709 890, E-mail: podpora@alfasoftware.cz, www.alfasoftware.cz | www.rsm.cz
Společnost je zapsána v obchodním rejstříku vedeném u Krajského soudu v Plzni, oddíl C, vložka 15248, IČO 26359812
RSM Payroll Centre CZ je členem sítě RSM a podniká pod obchodním jménem RSM, které používají členské firmy. Každý z členů sítě RSM je nezávislou účetní a poradenskou společností, která poskytuje své služby zcela nezávisle. Síť RSM International není samostatným právním subjektem v žádné jurisdikci.

Navázání pracovních poměrů v programu AVENSIO SW se provede na záložce Pracovní poměr (Karta zaměstnance – Pracovní poměry).

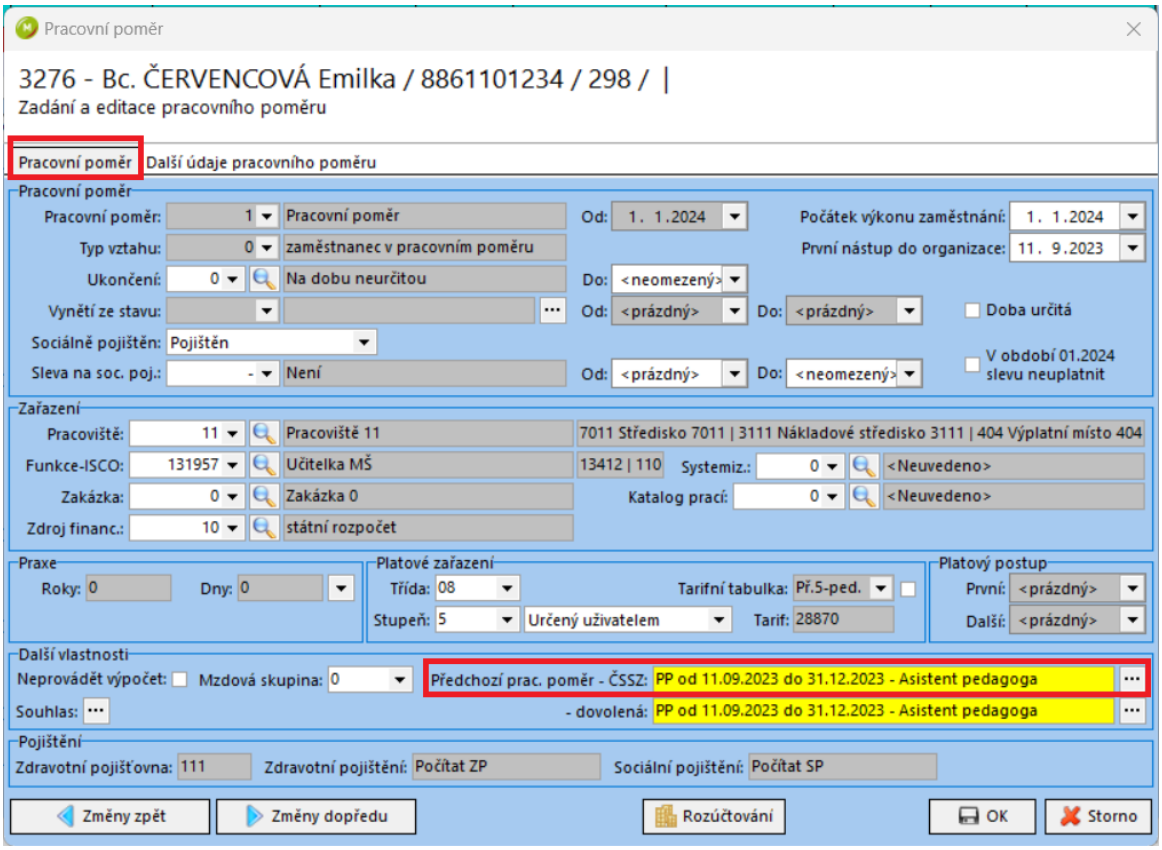

Evidenční list důchodového pojištění jsou zaměstnavatelé povinni vyhotovit v zákonných lhůtách a to:

- ✓ do 30. dubna následujícího kalendářního roku v případě, že výdělečná činnost trvala do 31. prosince kalendářního roku
- ✓ jestliže skončila výdělečná činnost v průběhu kalendářního roku, tak do jednoho kalendářního měsíce po vyúčtování příjmů. Nejpozději do 31. ledna následujícího kalendářního roku.

Zaměstnavatel vyhotovuje originál, který zasílá na příslušnou Okresní správu sociálního zabezpečení. Dále vyhotoví dva stejnopisy, z nichž jeden, opatřený podpisem a datem, kdy zaměstnanec převzal druhý stejnosti, uchovává ve své evidenci po dobu tří let následujících po roce, za který se ELDP vyhotovuje.

Evidenční list důchodového pojištění je zaměstnavatel povinen vést a předkládat i za poživatele starobního důchodu.

Zaměstnavatelé předkládají evidenční listy důchodového pojištění OSSZ pouze elektronickou formou.

Všeobecné zásady pro vyplňování ELDP jsou pod tímto odkazem. Aktualizovaná Metodická pomůcka pro vyplňování ELDP je zde.

12.2 Zpracování ELDP v programu ALFA MZDY AVENSIO

Zpracování evidenčních listů důchodového pojištění provedete přes menu programu *Hlavní nabídka – Tiskové sestavy – Mzdový list – Evidenční list – ELDP.*

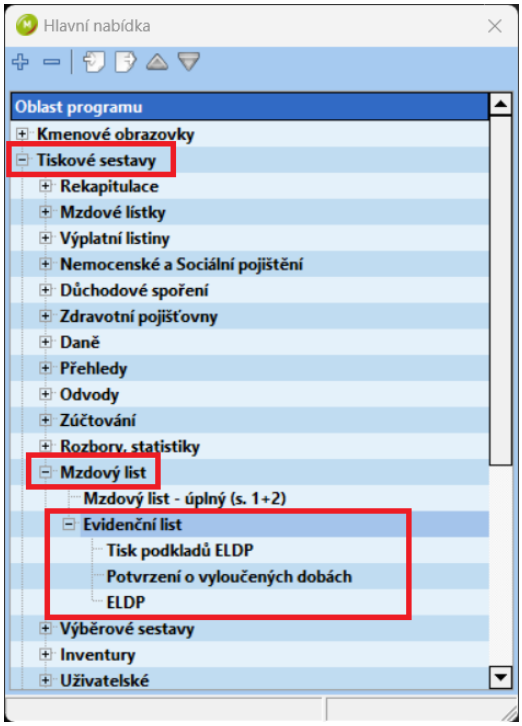

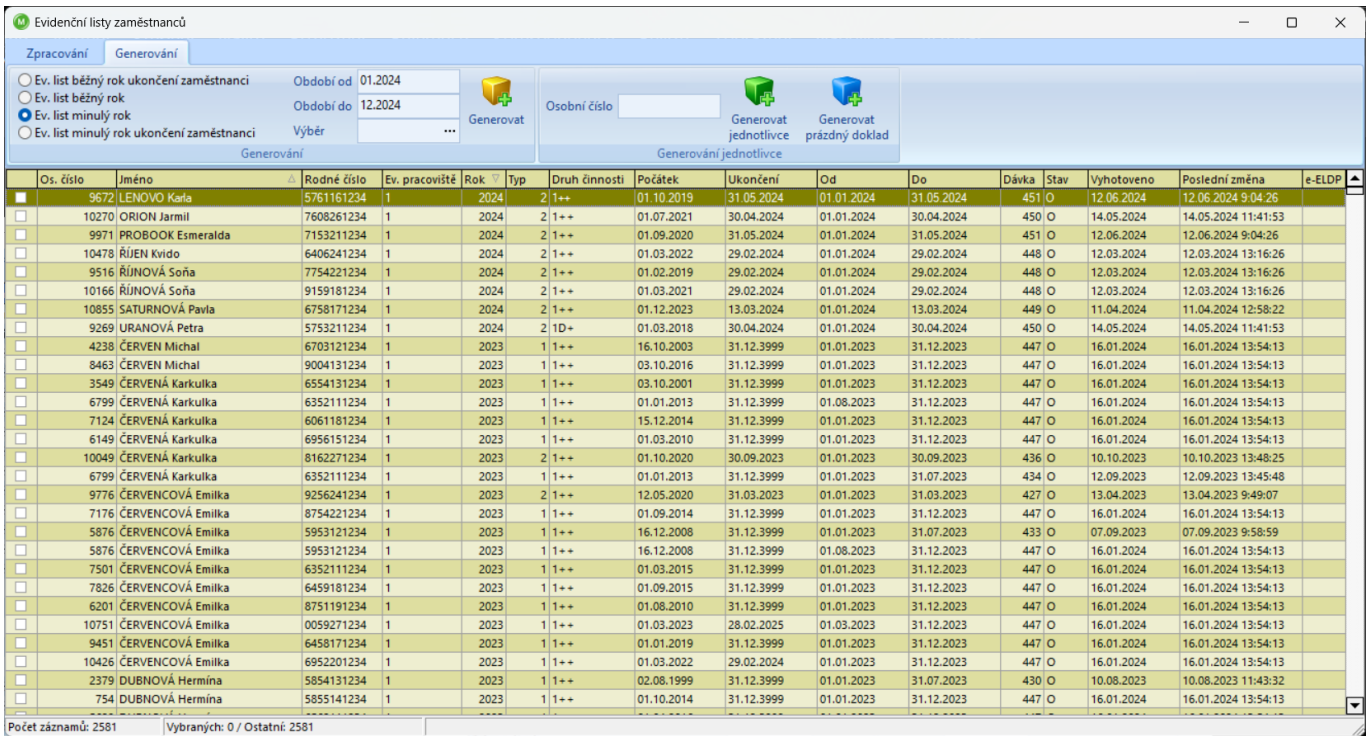

Os. číslo	Jméno	Rodné číslo	Ev. pracoviště	Rok	Typ	Druh činnosti	Počátek	Ukončení	Od	Do	Dávka	Stav	Vyhotoveno	Poslední změna	e-ELDP
9672	LENOVO Karla	5761161234	1	2024	2	1++	01.10.2019	31.05.2024	01.01.2024	31.05.2024	451	O	12.06.2024	12.06.2024 9:04:26	
10270	ORION Jarmil	7608261234	1	2024	2	1++	01.07.2021	30.04.2024	01.01.2024	30.04.2024	450	O	14.05.2024	14.05.2024 11:41:53	
9971	PROBOOK Esmeralda	7153211234	1	2024	2	1++	01.09.2020	31.05.2024	01.01.2024	31.05.2024	451	O	12.06.2024	12.06.2024 9:04:26	
10478	ŘÍJEN Kvido	6406241234	1	2024	2	1++	01.03.2022	29.02.2024	01.01.2024	29.02.2024	448	O	12.03.2024	12.03.2024 13:16:26	
9516	ŘÍJNOVÁ Soňa	7754221234	1	2024	2	1++	01.02.2019	29.02.2024	01.01.2024	29.02.2024	448	O	12.03.2024	12.03.2024 13:16:26	
10166	ŘÍJNOVÁ Soňa	9159181234	1	2024	2	1++	01.03.2021	29.02.2024	01.01.2024	29.02.2024	448	O	12.03.2024	12.03.2024 13:16:26	
10855	SATURNOVÁ Pavla	6758171234	1	2024	2	1++	01.12.2023	13.03.2024	01.01.2024	13.03.2024	449	O	11.04.2024	11.04.2024 12:58:22	
9269	URANOVÁ Petra	5753211234	1	2024	2	1D+	01.03.2018	30.04.2024	01.01.2024	30.04.2024	450	O	14.05.2024	14.05.2024 11:41:53	
4238	ČERVEN Michal	6703121234	1	2023	1	1++	16.10.2003	31.12.3999	01.01.2023	31.12.2023	447	O	16.01.2024	16.01.2024 13:54:13	
8463	ČERVEN Michal	9004131234	1	2023	1	1++	03.10.2016	31.12.3999	01.01.2023	31.12.2023	447	O	16.01.2024	16.01.2024 13:54:13	
3549	ČERVENÁ Karkulka	6554131234	1	2023	1	1++	03.10.2001	31.12.3999	01.01.2023	31.12.2023	447	O	16.01.2024	16.01.2024 13:54:13	
6799	ČERVENÁ Karkulka	6352111234	1	2023	1	1++	01.01.2013	31.12.3999	01.08.2023	31.12.2023	447	O	16.01.2024	16.01.2024 13:54:13	
7124	ČERVENÁ Karkulka	6061181234	1	2023	1	1++	15.12.2014	31.12.3999	01.01.2023	31.12.2023	447	O	16.01.2024	16.01.2024 13:54:13	
6149	ČERVENÁ Karkulka	6956151234	1	2023	1	1++	01.03.2010	31.12.3999	01.01.2023	31.12.2023	447	O	16.01.2024	16.01.2024 13:54:13	
10049	ČERVENÁ Karkulka	8162271234	1	2023	2	1++	01.10.2020	30.09.2023	01.01.2023	30.09.2023	436	O	10.10.2023	10.10.2023 13:48:25	
6799	ČERVENÁ Karkulka	6352111234	1	2023	1	1++	01.01.2013	31.12.3999	01.01.2023	31.07.2023	434	O	12.09.2023	12.09.2023 13:45:48	
9776	ČERVENCOVÁ Emilka	9256241234	1	2023	2	1++	12.05.2020	31.03.2023	01.01.2023	31.03.2023	427	O	13.04.2023	13.04.2023 9:49:07	
7176	ČERVENCOVÁ Emilka	8754221234	1	2023	1	1++	01.09.2014	31.12.3999	01.01.2023	31.12.2023	447	O	16.01.2024	16.01.2024 13:54:13	
5876	ČERVENCOVÁ Emilka	5953121234	1	2023	1	1++	16.12.2008	31.12.3999	01.01.2023	31.07.2023	433	O	07.09.2023	07.09.2023 9:58:59	
5876	ČERVENCOVÁ Emilka	5953121234	1	2023	1	1++	16.12.2008	31.12.3999	01.08.2023	31.12.2023	447	O	16.01.2024	16.01.2024 13:54:13	
7501	ČERVENCOVÁ Emilka	6352111234	1	2023	1	1++	01.03.2015	31.12.3999	01.01.2023	31.12.2023	447	O	16.01.2024	16.01.2024 13:54:13	
7826	ČERVENCOVÁ Emilka	6459181234	1	2023	1	1++	01.09.2015	31.12.3999	01.01.2023	31.12.2023	447	O	16.01.2024	16.01.2024 13:54:13	
6201	ČERVENCOVÁ Emilka	8751191234	1	2023	1	1++	01.08.2010	31.12.3999	01.01.2023	31.12.2023	447	O	16.01.2024	16.01.2024 13:54:13	
10751	ČERVENCOVÁ Emilka	0059271234	1	2023	1	1++	01.03.2023	28.02.2025	01.03.2023	31.12.2023	447	O	16.01.2024	16.01.2024 13:54:13	
9451	ČERVENCOVÁ Emilka	6458171234	1	2023	1	1++	01.01.2019	31.12.3999	01.01.2023	31.12.2023	447	O	16.01.2024	16.01.2024 13:54:13	
10426	ČERVENCOVÁ Emilka	6952201234	1	2023	1	1++	01.03.2022	29.02.2024	01.01.2023	31.12.2023	447	O	16.01.2024	16.01.2024 13:54:13	
2379	DUBNOVÁ Hermína	5854131234	1	2023	1	1++	02.08.1999	31.12.3999	01.01.2023	31.07.2023	430	O	10.08.2023	10.08.2023 11:43:32	
754	DUBNOVÁ Hermína	5855141234	1	2023	1	1++	01.10.2014	31.12.3999	01.01.2023	31.12.2023	447	O	16.01.2024	16.01.2024 13:54:13	

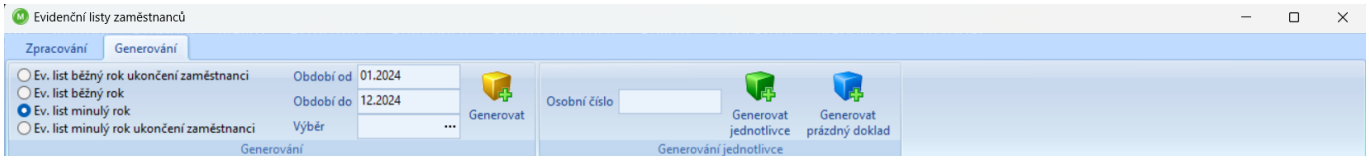
Evidenční listy zaměstnanců
Zpracování
Generování
Ev. list běžný rok ukončení zaměstnanci
Ev. list běžný rok
Ev. list minulý rok
Ev. list minulý rok ukončení zaměstnanci
Období od 01.2024
Období do 12.2024
Výběr
Generovat
Generování
Osobní číslo
Generovat jednotlivce
Generovat prázdný doklad
Generování jednotlivce

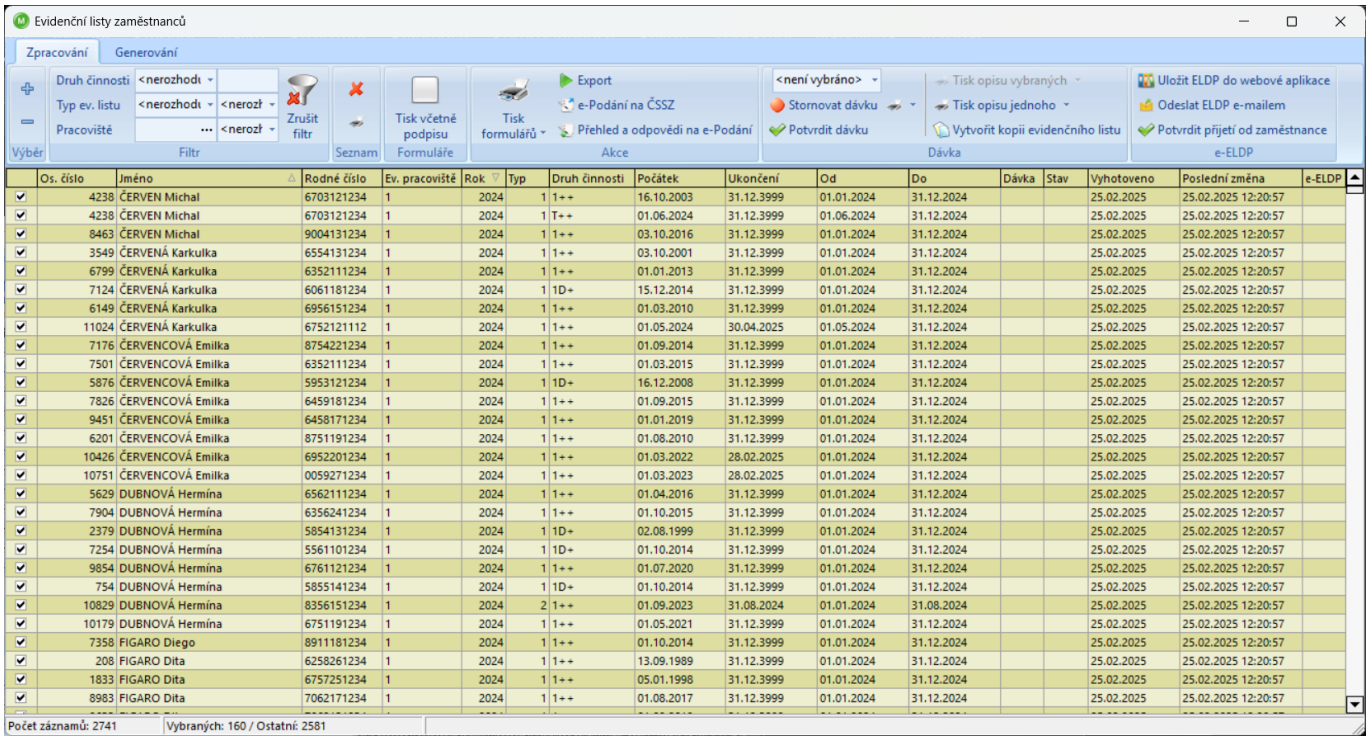
Evidenční listy zaměstnanců
Zpracování
Generování
Druh činnosti
Typ ev. listu
Pracoviště
Zrušit filtr
Výběr
Filtr
Seznam
Tisk včetně podpisu
Formuláře
Tisk formulářů
Export
e-Podání na ČSSZ
Přehled a odpovědi na e-Podání
Akce
<není vybráno>
Stornovat dávku
Potvrdit dávku
Tisk opisu vybraných
Tisk opisu jednoho
Vytvořit kopii evidenčního listu
Dávka
Uložit ELDP do webové aplikace
Odeslat ELDP e-mailem
Potvrdit přijetí od zaměstnance
e-ELDP
Os. číslo | Jméno | Rodné číslo | Ev. pracoviště | Rok | Typ | Druh činnosti | Počátek | Ukončení | Od | Do | Dávka | Stav | Vyhotoveno | Poslední změna | e-ELDP
4238 ČERVEN Michal 6703121234 1 2024 1 1++ 16.10.2003 31.12.3999 01.01.2024 31.12.2024 25.02.2025 25.02.2025 12:20:57
4238 ČERVEN Michal 6703121234 1 2024 1 T++ 01.06.2024 31.12.3999 01.06.2024 31.12.2024 25.02.2025 25.02.2025 12:20:57
8463 ČERVEN Michal 9004131234 1 2024 1 1++ 03.10.2016 31.12.3999 01.01.2024 31.12.2024 25.02.2025 25.02.2025 12:20:57
3549 ČERVENÁ Karkulka 6554131234 1 2024 1 1++ 03.10.2001 31.12.3999 01.01.2024 31.12.2024 25.02.2025 25.02.2025 12:20:57
6799 ČERVENÁ Karkulka 6352111234 1 2024 1 1++ 01.01.2013 31.12.3999 01.01.2024 31.12.2024 25.02.2025 25.02.2025 12:20:57
7124 ČERVENÁ Karkulka 6061181234 1 2024 1 1D+ 15.12.2014 31.12.3999 01.01.2024 31.12.2024 25.02.2025 25.02.2025 12:20:57
6149 ČERVENÁ Karkulka 6956151234 1 2024 1 1++ 01.03.2010 31.12.3999 01.01.2024 31.12.2024 25.02.2025 25.02.2025 12:20:57
11024 ČERVENÁ Karkulka 6752121112 1 2024 1 1++ 01.05.2024 30.04.2025 01.05.2024 31.12.2024 25.02.2025 25.02.2025 12:20:57
7176 ČERVENCOVÁ Emilka 8754221234 1 2024 1 1++ 01.09.2014 31.12.3999 01.01.2024 31.12.2024 25.02.2025 25.02.2025 12:20:57
7501 ČERVENCOVÁ Emilka 6352111234 1 2024 1 1++ 01.03.2015 31.12.3999 01.01.2024 31.12.2024 25.02.2025 25.02.2025 12:20:57
5876 ČERVENCOVÁ Emilka 5953121234 1 2024 1 1D+ 16.12.2008 31.12.3999 01.01.2024 31.12.2024 25.02.2025 25.02.2025 12:20:57
7826 ČERVENCOVÁ Emilka 6459181234 1 2024 1 1++ 01.09.2015 31.12.3999 01.01.2024 31.12.2024 25.02.2025 25.02.2025 12:20:57
9451 ČERVENCOVÁ Emilka 6458171234 1 2024 1 1++ 01.01.2019 31.12.3999 01.01.2024 31.12.2024 25.02.2025 25.02.2025 12:20:57
6201 ČERVENCOVÁ Emilka 8751191234 1 2024 1 1++ 01.08.2010 31.12.3999 01.01.2024 31.12.2024 25.02.2025 25.02.2025 12:20:57
10426 ČERVENCOVÁ Emilka 6952201234 1 2024 1 1++ 01.03.2022 28.02.2025 01.01.2024 31.12.2024 25.02.2025 25.02.2025 12:20:57
10751 ČERVENCOVÁ Emilka 0059271234 1 2024 1 1++ 01.03.2023 28.02.2025 01.01.2024 31.12.2024 25.02.2025 25.02.2025 12:20:57
5629 DUBNOVÁ Hermína 6562111234 1 2024 1 1++ 01.04.2016 31.12.3999 01.01.2024 31.12.2024 25.02.2025 25.02.2025 12:20:57
7904 DUBNOVÁ Hermína 6356241234 1 2024 1 1++ 01.10.2015 31.12.3999 01.01.2024 31.12.2024 25.02.2025 25.02.2025 12:20:57
2379 DUBNOVÁ Hermína 5854131234 1 2024 1 1D+ 02.08.1999 31.12.3999 01.01.2024 31.12.2024 25.02.2025 25.02.2025 12:20:57
7254 DUBNOVÁ Hermína 5561101234 1 2024 1 1D+ 01.10.2014 31.12.3999 01.01.2024 31.12.2024 25.02.2025 25.02.2025 12:20:57
9854 DUBNOVÁ Hermína 6761121234 1 2024 1 1++ 01.07.2020 31.12.3999 01.01.2024 31.12.2024 25.02.2025 25.02.2025 12:20:57
754 DUBNOVÁ Hermína 5855141234 1 2024 1 1D+ 01.10.2014 31.12.3999 01.01.2024 31.12.2024 25.02.2025 25.02.2025 12:20:57
10829 DUBNOVÁ Hermína 8356151234 1 2024 2 1++ 01.09.2023 31.08.2024 01.01.2024 31.08.2024 25.02.2025 25.02.2025 12:20:57
10179 DUBNOVÁ Hermína 6751191234 1 2024 1 1++ 01.05.2021 31.12.3999 01.01.2024 31.12.2024 25.02.2025 25.02.2025 12:20:57
7358 FIGARO Diego 8911181234 1 2024 1 1++ 01.10.2014 31.12.3999 01.01.2024 31.12.2024 25.02.2025 25.02.2025 12:20:57
208 FIGARO Dita 6258261234 1 2024 1 1++ 13.09.1989 31.12.3999 01.01.2024 31.12.2024 25.02.2025 25.02.2025 12:20:57
1833 FIGARO Dita 6757251234 1 2024 1 1++ 05.01.1998 31.12.3999 01.01.2024 31.12.2024 25.02.2025 25.02.2025 12:20:57
8983 FIGARO Dita 7062171234 1 2024 1 1++ 01.08.2017 31.12.3999 01.01.2024 31.12.2024 25.02.2025 25.02.2025 12:20:57
Počet záznamů: 2741
Vybraných: 160 / Ostatní: 2581

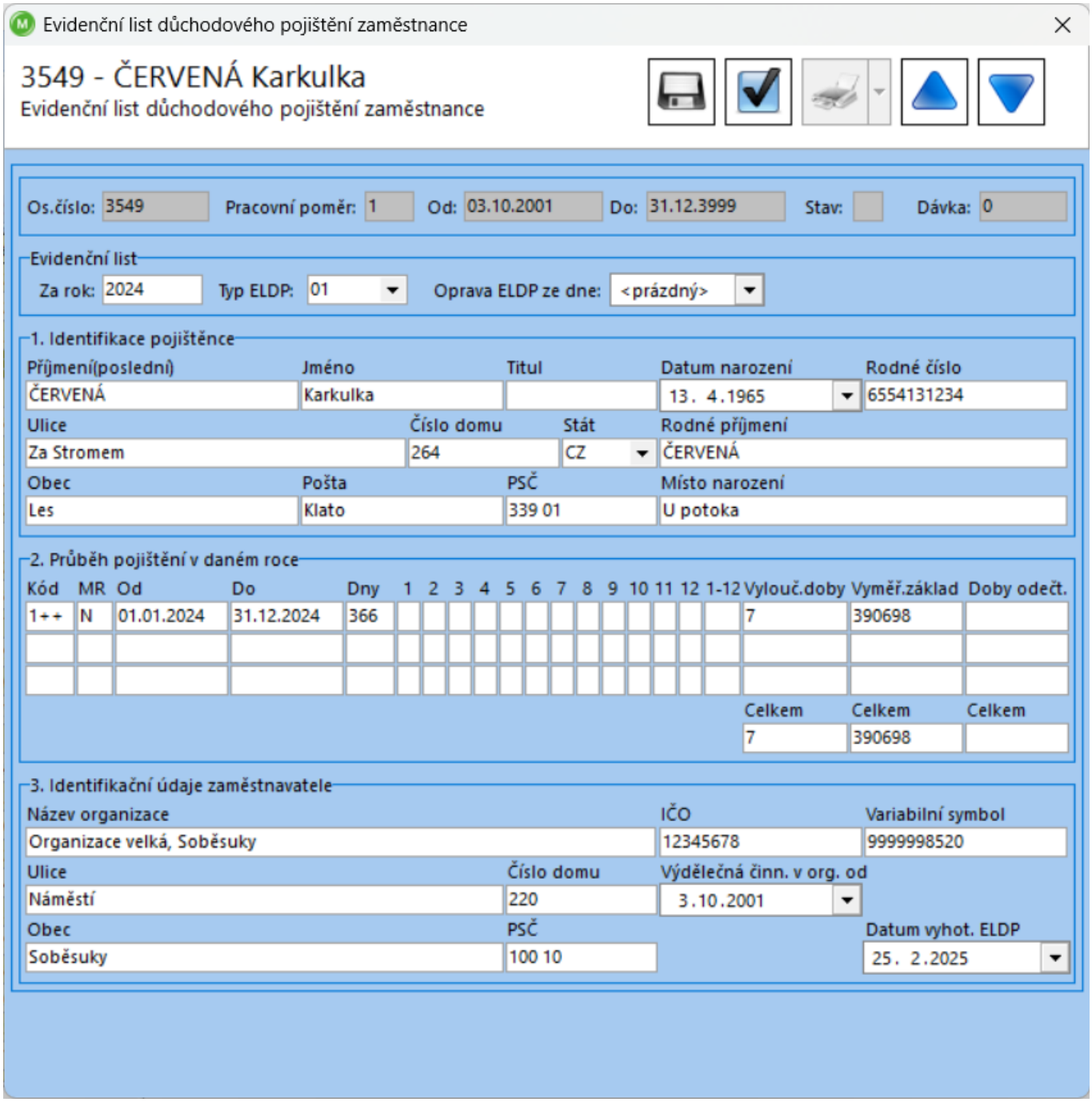

Podkladovou sestavou pro ELDP najdete v menu programu *Hlavní nabídka – Tiskové sestavy – Mzdový list – Evidenční list – Tisk podkladů ELDP*

3.3.9.6/9.6 12345678 Organizace 25.02.2025 12:22:07 1/17
350511 Podklady pro evidenční listy za rok: 2024 202502

Pracovní poměr	Počátek výkonu zaměstnání	Od	Do	Dny	1	2	3	4	5	6	7	8	9	10	11	12	1-12	Vyloučené doby	Vyměřovací základ	Odečtené doby
Celý soubor																				
4238	**ČERVEN Michal**									**Pracoviště 98**										
Rodné číslo:	6703121234		Datum narození:	12.03.1967													Přidělený variabilní symbol:	9999998520		
Rodné jméno:			Místo narození:	U potoka																
Nárok na důchod od:	12.03.2032		Adresa trvalého bydliště:	Za Stromem 130, 33901 Les																
1 1++	16.10.2003	01.01.2024	31.12.2024	275	-	-	-	-	-	-	-	X	-	X	X			26	82587	0
5 T++	01.06.2024	01.06.2024	31.12.2024	61	-	-	-	-	-	-	-	X	X	X	X	X		0	24000	0
8463	**ČERVEN Michal**									**Pracoviště 98**										
Rodné číslo:	9004131234		Datum narození:	13.04.1990													Přidělený variabilní symbol:	9999998520		
Rodné jméno:			Místo narození:	U potoka																
Nárok na důchod od:	13.04.2055		Adresa trvalého bydliště:	Za Stromem 367, 33901 Les																
1 1++	03.10.2016	01.01.2024	31.12.2024	366	-	-	-	-	-	-	-	-	-	-	-	-		0	351446	0
6149	**ČERVENÁ Karkulka**									**Pracoviště 98**										
Rodné číslo:	6956151234		Datum narození:	15.06.1969													Přidělený variabilní symbol:	9999998520		
Rodné jméno:			Místo narození:	U potoka																
Nárok na důchod od:	15.06.2034		Adresa trvalého bydliště:	Za Stromem 47, 33901 Les																
1 1++	02.03.2010	01.01.2024	31.12.2024	366	-	-	-	-	-	-	-	-	-	-	-	-		0	413930	0
6799	**ČERVENÁ Karkulka**									**Pracoviště 98**										
Rodné číslo:	6352111234		Datum narození:	11.02.1963													Přidělený variabilní symbol:	9999998520		
Rodné jméno:			Místo narození:	U potoka																
Nárok na důchod od:	11.10.2027		Adresa trvalého bydliště:	Za Stromem 329, 33901 Les																
1 1++	01.01.2013	01.01.2024	31.12.2024	366	-	-	-	-	-	-	-	-	-	-	-	-		275	115906	0
7124	**ČERVENÁ Karkulka**									**Pracoviště 98**										
Rodné číslo:	6061181234		Datum narození:	18.11.1960													Přidělený variabilní symbol:	9999998520		
Rodné jméno:			Místo narození:	U potoka																
Nárok na důchod od:	18.01.2023		Adresa trvalého bydliště:	Za Stromem 630, 33901 Les																
1 1D+	15.12.2014	01.01.2024	31.12.2024	366	-	-	-	-	-	-	-	-	-	-	-	-		7	381723	0
11024	**ČERVENÁ Karkulka**									**Pracoviště 98**										
Rodné číslo:	6752121112		Datum narození:	12.02.1967													Přidělený variabilní symbol:	9999998520		
Rodné jméno:			Místo narození:	U potoka																
Nárok na důchod od:	12.02.2032		Adresa trvalého bydliště:	Za Stromem 173, 33901 Les																
1 1++	01.05.2024	01.05.2024	11.07.2024	72	-	-	-	-	-	-	-	-	-	-	-	-		0	0	0
1 1D+	01.05.2024	12.07.2024	31.12.2024	173	-	-	-	-	-	-	-	-	-	-	-	-		0	215272	0
3549	**ČERVENÁ Karkulka**									**Pracoviště 98**										

Více informací ke zpracování evidenčních listů najdete v Online nápovědě programu AVENSIO SW

V programu AVENSIO SW budou během školení praktické ukázky ELDP.

12.3 Změny pro rok 2025

- ✓ **Od 1.1.2025 se nevede ELDP pro zaměstnance, který má nárok na výplatu starobního důchodu v plné výši**

- **Výjimka – nepobírá-li po dovršení důchodového věku starobní důchod, nebo ho pobírá v poloviční výši**
- **Pokud není účasten důchodového pojištění v cizině**

13. Modul e-ELDP

Modul e-ELDP je popsán v Online nápovědě k programu ALFA MZDY AVENSIO *(Nápověda – Online nápověda – Modul e-ELDP).*

Lucie Kubátová

Manager, Akademie mezd
E-mail: lucie.kubatova@rsm.cz

RSM Payroll Centre CZ s.r.o., Karolinská 661/4, Karlín, 186 00 Praha 8 – Karlín, Česká republika
Pobočka Klatovy: Pražská 22, 339 01, Klatovy
Tel.: ++420 376 709 890, E-mail: podpora@alfasoftware.cz, www.alfasoftware.cz | www.rsm.cz
Společnost je zapsána v obchodním rejstříku vedeném u Krajského soudu v Plzni, oddíl C, vložka 15248, IČO 26359812
RSM Payroll Centre CZ je členem sítě RSM a podniká pod obchodním jménem RSM, které používají členské firmy. Každý z členů sítě RSM je nezávislou účetní a poradenskou společností, která poskytuje své služby zcela nezávisle. Síť RSM International není samostatným právním subjektem v žádné jurisdikci.