AKADEMIE MEZD
Umíme, učíme, pomáháme

RSM

ZAČÍNÁME S PROGRAMEM AVENSIO SW

1. ZÁKAZNICKÁ ZÓNA

1.1 Přihlášení do Zákaznické zóny

Vstup do Zákaznické zóny je přes webové stranky www.avensio.cz.

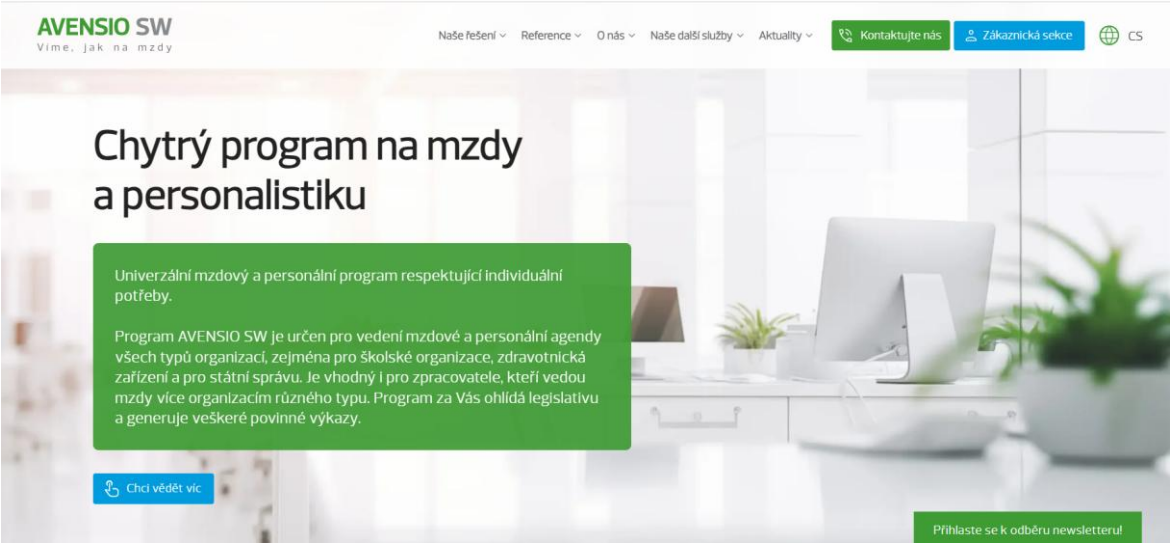

Obrázek 1: Vstup do Zákaznické zóny

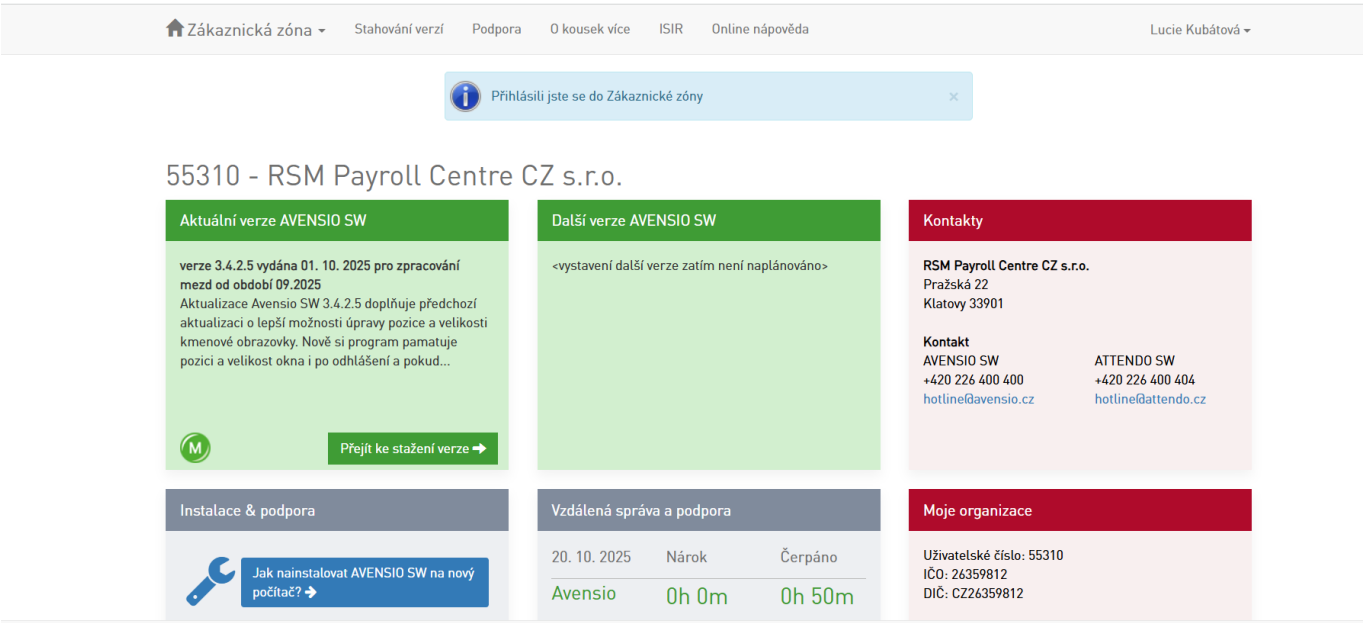

Obrázek 2: Zákaznická zóna

1.2 Stahování verzí

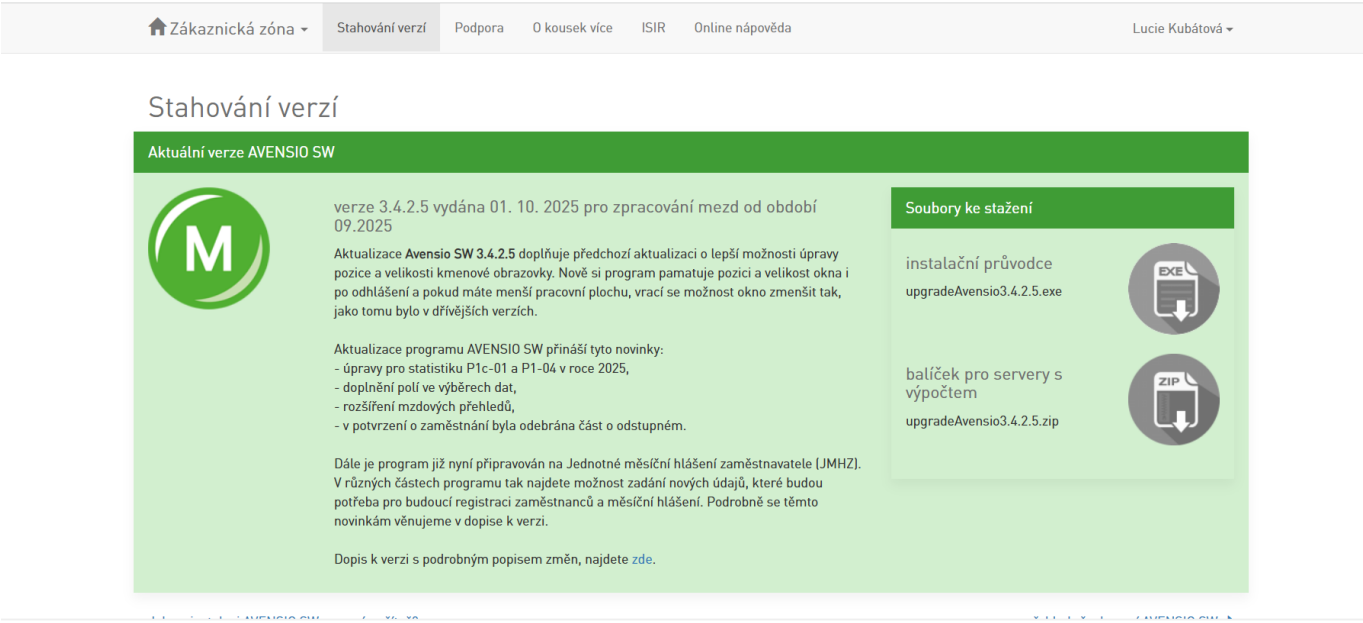

Obrázek 3: Stahování verzí v Zákaznické zóně

1.3 Souhlas s připojováním na Vzdálenou správu přes Teamwiever

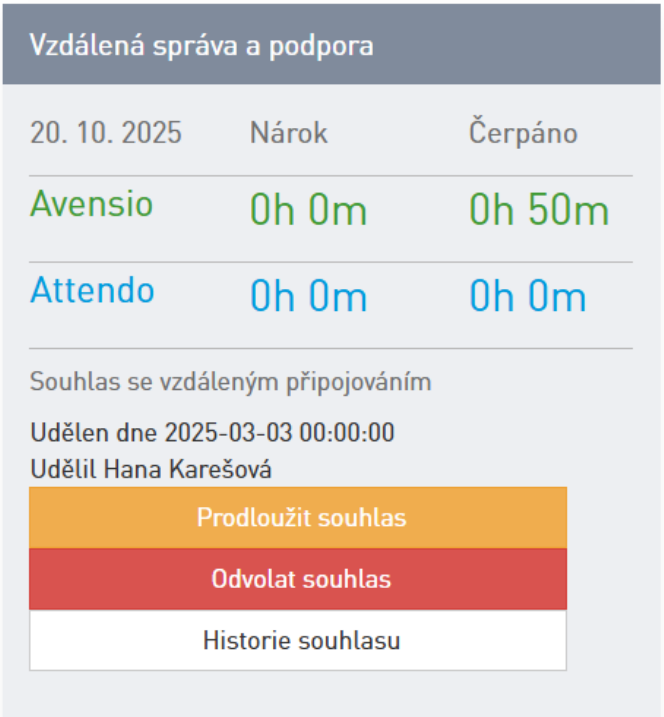

Obrázek 4: Udělení souhlasu s připojováním na vzdálenou správu

1.4 Online nápověda

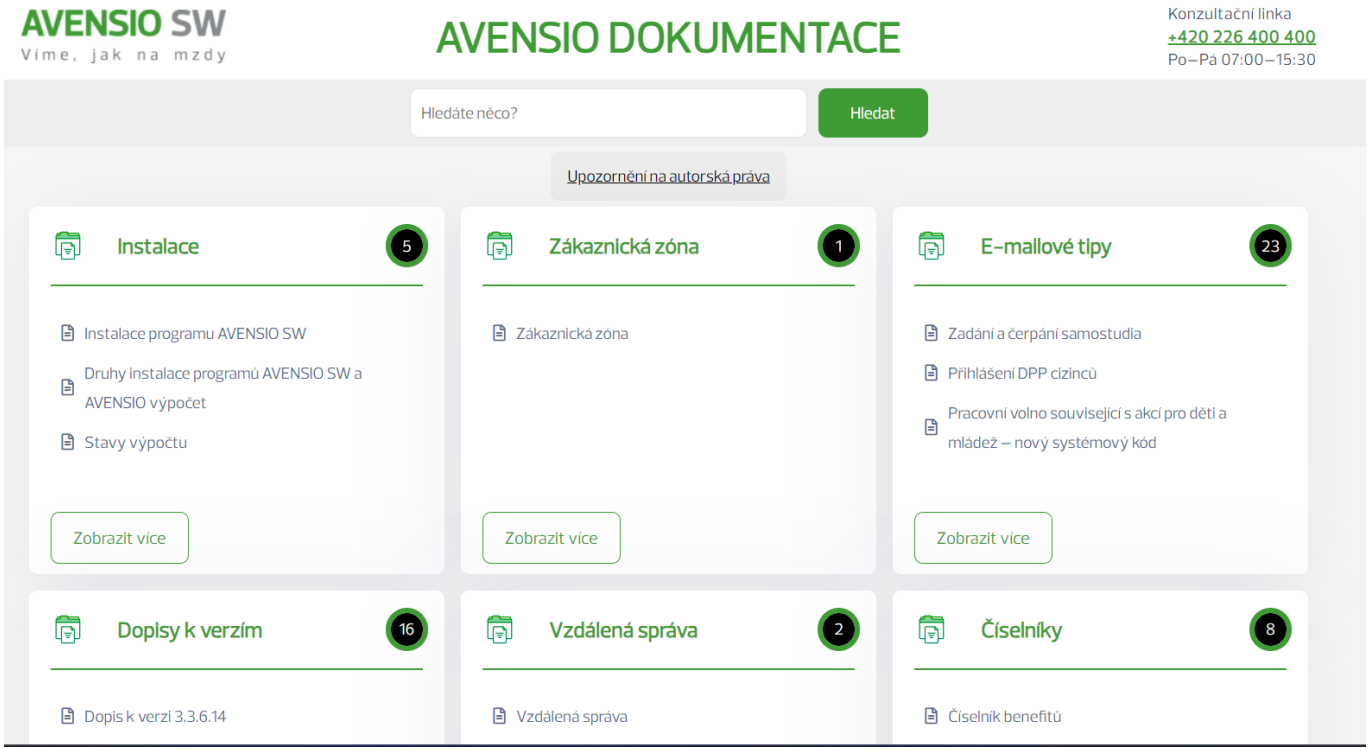

Obrázek 5: Online nápověda k programu AVENSIO SW

2. HLAVNÍ OKNO

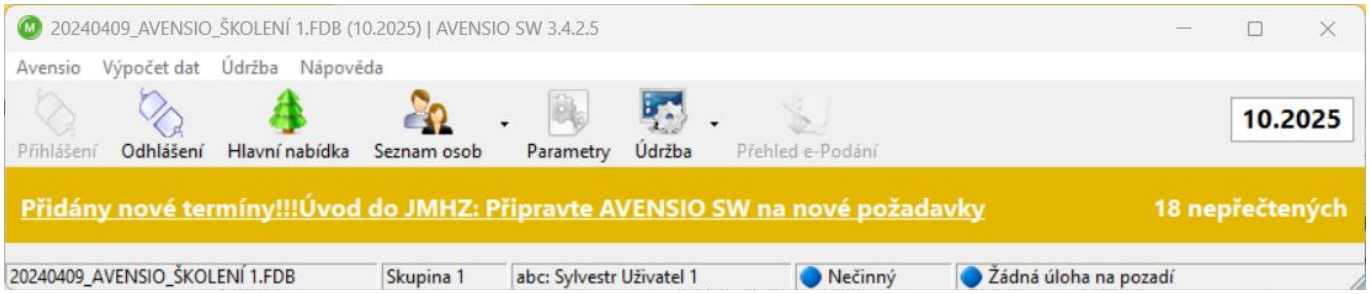

Obrázek 6: Hlavní okno programu AVENSIO SW

2.1 O programu AVENSIO SW

Hlavní okno – O programu nebo Nápověda – O programu

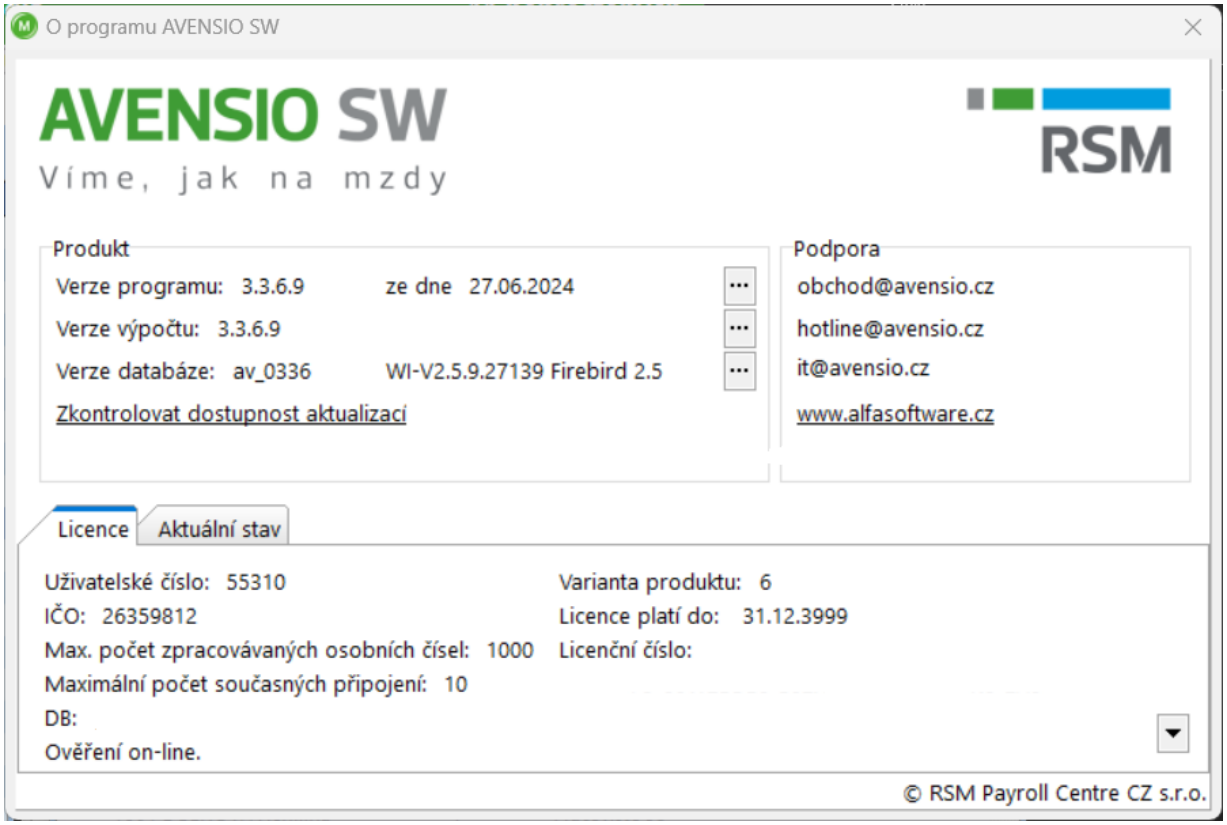

Obrázek 7: O progamu AVENSIO SW

2.2 Výpočet dat

Hlavní okno – Výpočet dat

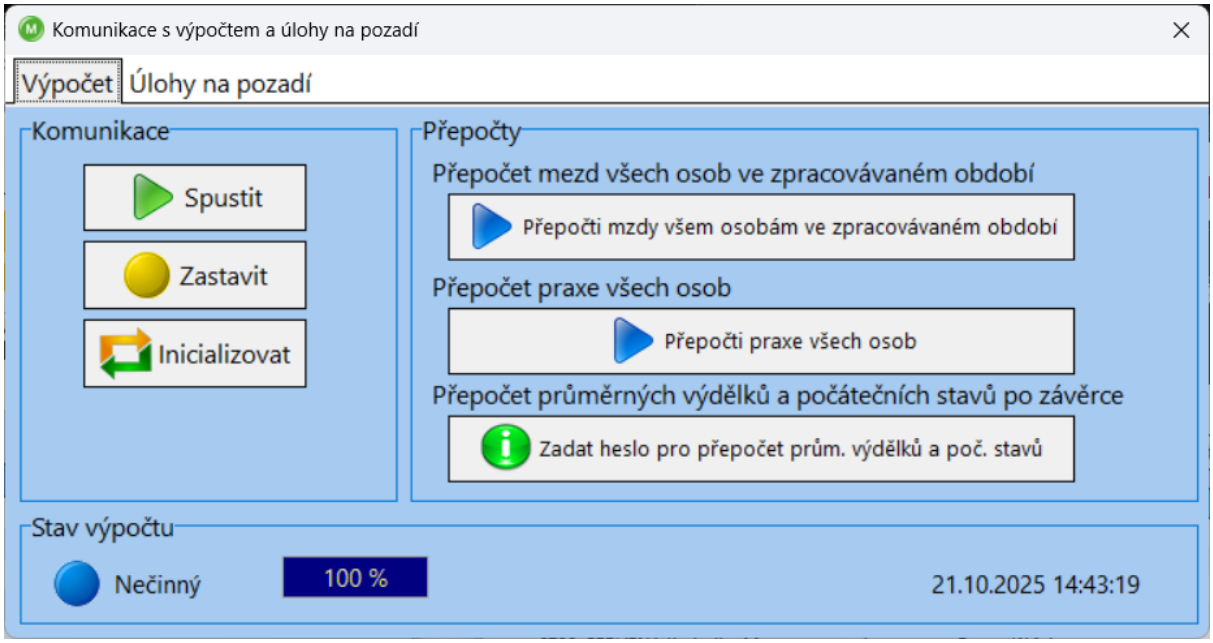

Obrázek 8: Okno Výpočet dat

2.3 Údržba

Hlavní okno – Údržba

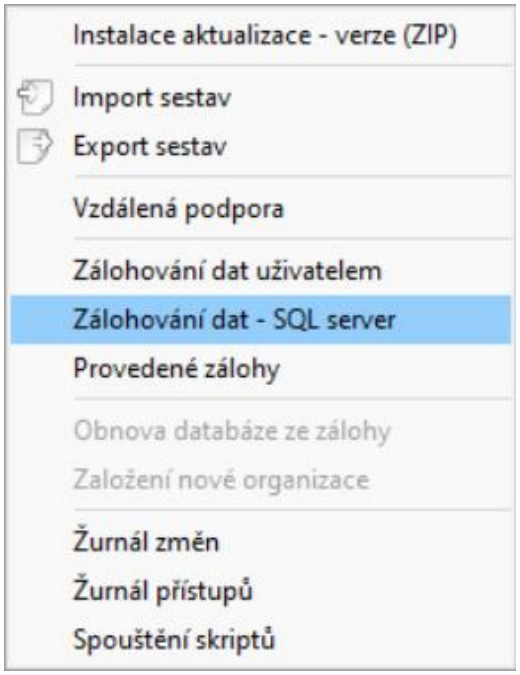

Obrázek 9: Záložka Údržba

Import a export sestav – slouží k naimportování a vyexportování sestav

Vzdálená podpora – slouží k připojení na vzdálenou správu prostřednictvím nástroje Teamwiever

Zálohování dat uživatelem – slouží k ručnímu vytvoření zálohy (důležité před závěrkou měsíce, instalací verze, nainstalováním skriptů)

Zálohování dat – SQL server – nastavení automatického provádění záloh

Provedené zálohy – přehled automaticky provedených záloh

Obnova databáze ze zálohy – aktivní pouze při odhlášení z programu, slouží k obnově databáze ze záložní kopie

Založení nové organizace – tlačítko je aktivní pouze při odhlášení z programu, slouží k založení nové organizace

Žurnál změn – žurnál akcí provedených v programu (kdo, co, kdy)

Žurnál přístupů – žurnál přihlášení a odhlášení uživatelů programu, žurnál přihlášení a odhlášení výpočtů, žurnál provedených závěrek měsíce

Spouštění skriptů – slouží pro nahrávání a spouštění skriptů

2.4 Nápověda

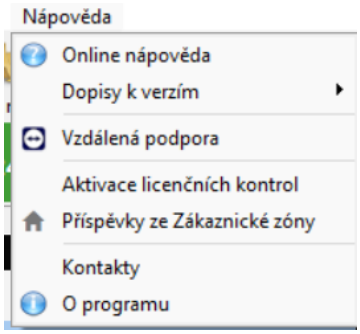

Obrázek 10: Záložka Nápověda

Online nápověda – slouží k přístupu do online nápovědy (dokumentace k programu, dopisy k verzi, emailové tipy)

Dopisy k verzím – souhrn dopisu k jednotlivým verzím programu

Vzdálená podpora - slouží k připojení na vzdálenou správu prostřednictvím nástroje Teamwiever

Aktivace licenčních kontrol – pro nahrání licence k programu a modulům

Příspěvky ze Zákaznické zóny – slouží k zobrazení příspěvků ze Zákaznické zóny

Kontakty – zobrazení firemních kontakců (konzultanční linky, technická podpora)

O programu – viz bod 2.1

2.5 Parametry

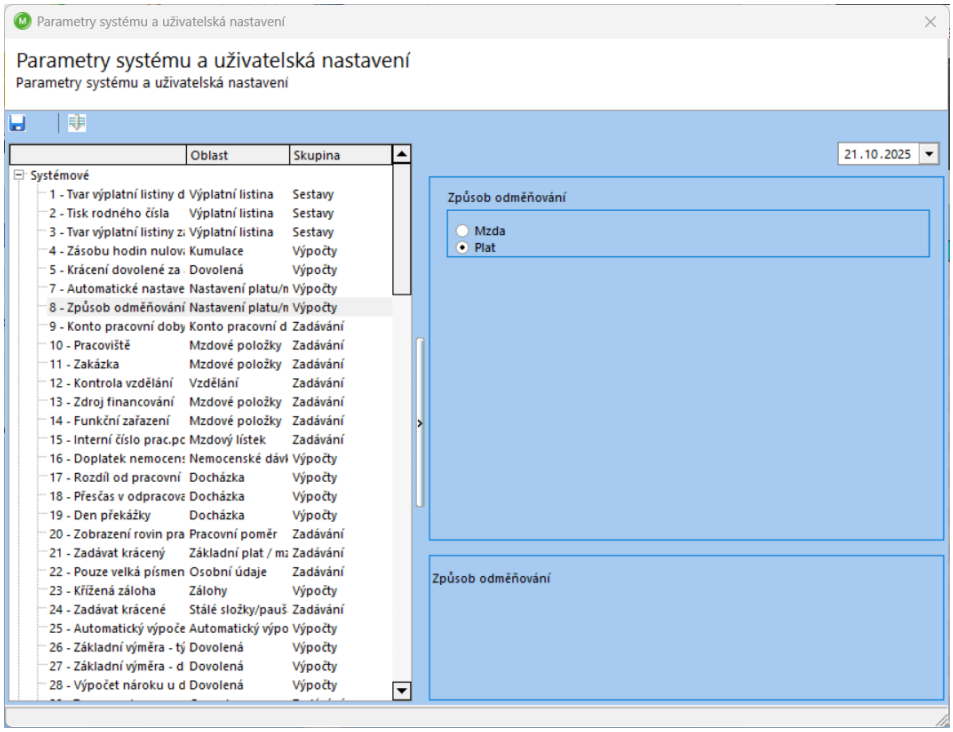

Obrázek 11: Parametry

V parametrech programu se nastavuje např. způsob odměňování v organizaci, typ organizace, základní nárok na dovolenou a spousty dalších).

2.6 Seznam osob

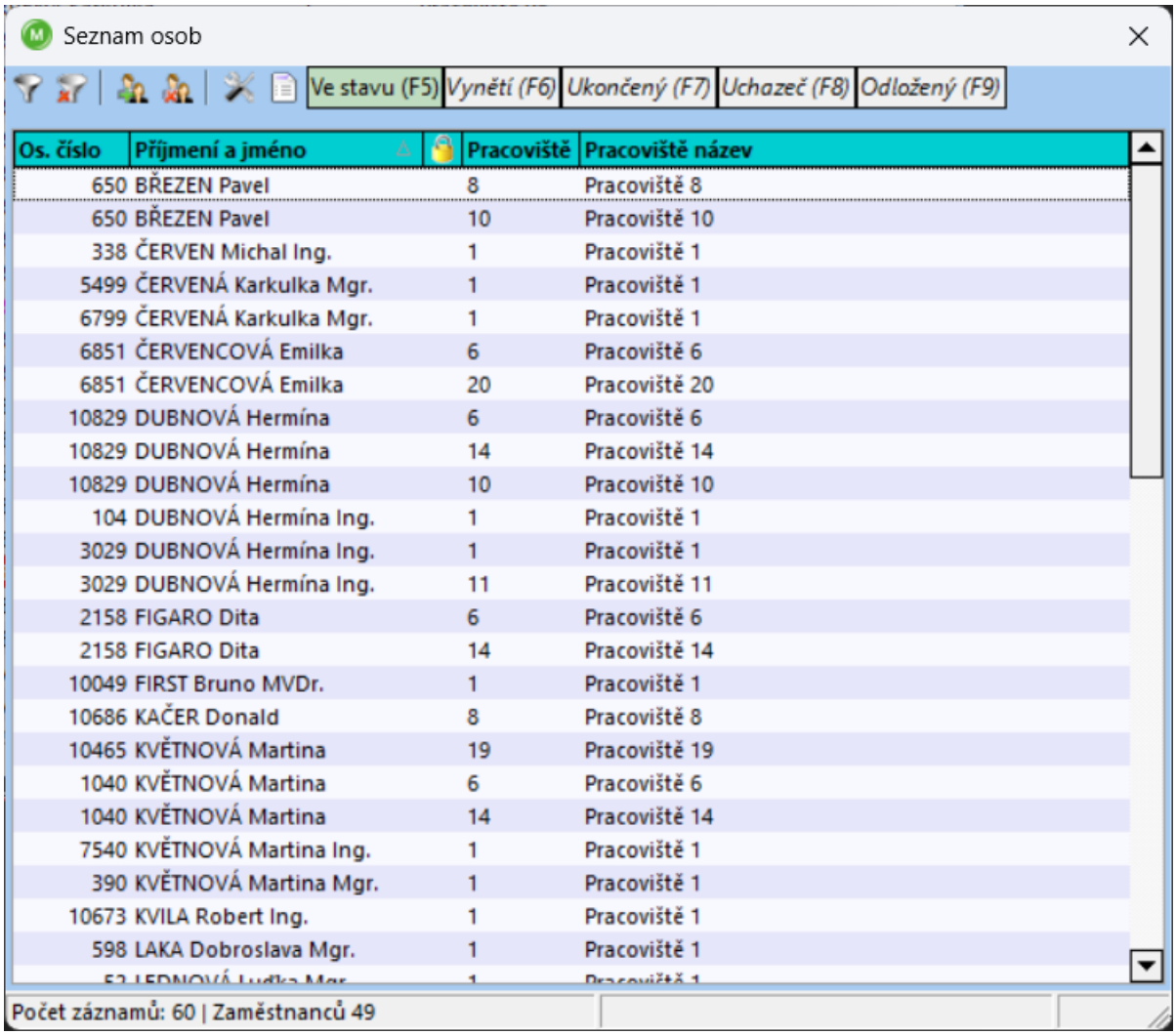

Obrázek 12: Seznam.osob

Podrobný popis práce se seznamem osob najdete popsán v dokumentu Seznam osob, který je uložen v Online nápovědě.

2.7 Hlavní nabídka

Obrázek 13: Hlavní nabídka

Podrobně bude Hlavní nabídka popsána v dalších částech školení.

3. NASTAVENÍ ČÍSELNÍKŮ

Číselníky jsou v menu programu Hlavní nabídka – Číselníky a nastavení. Jejich nastavení má provázanost na další práci s programem AVENSIO SW.

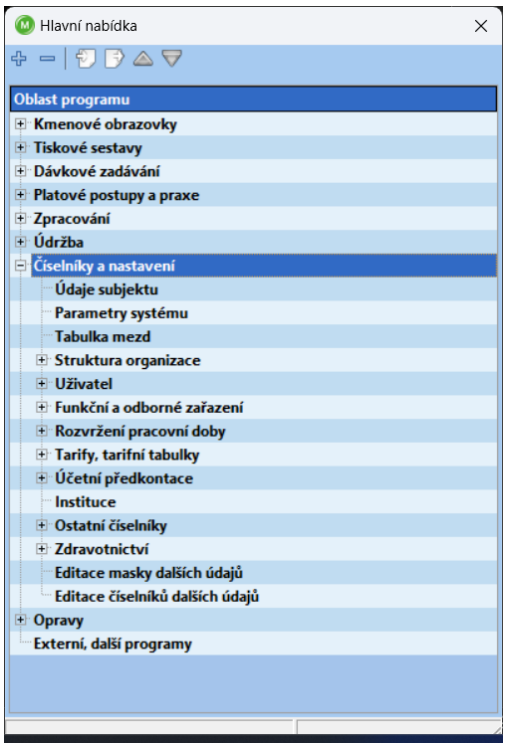

Obrázek 14: Hlavní nabídka - Číselníky a nastavení

3.1 Údaje subjektu

Číselník údajů subjektu

Označe	Skupina	Akronym	Název	Hodnota
0	Subjekt	NAZEV_D	Název subjektu úplný	Organizace velká
1	Subjekt	IC	IČ subjektu	12345678
2	Subjekt	NAZEV	Název subjektu zkrácený	Organizace
3	Subjekt	OBEC	Obec sídla subjektu	Soběsuky
4	Subjekt	ULICE	Ulice sídla subjektu	Náměstí
5	Subjekt	CDOMU	Číslo popisné sídla subjektu	220
6	Subjekt	PSC	PSČ sídla subjektu	100 10
7	Subjekt	STAT	Stát sídla subjektu	000
8	Subjekt	NUTS	NUTS sídla subjektu	CZ0000
9	MŠMT	IZO	MŠMT - IZO	
10	MŠMT	ZRIZ	MŠMT - Zřizovatel	
11	MŠMT	HOSP	MŠMT - Druh hospodaření	
12	MŠMT	PLAT	MŠMT - Platový řád	
13	Subjekt	UCTY	Účty subjektu (5)	
14	Subjekt	DEN_VYPLAT	Den výplaty mezd	
15	Subjekt	CORIENT	Číslo orientační sídla subjektu	
16	Subjekt	ZKRATKA	Zkratka názvu subjektu	
17	Subjekt	CTVRT	Čtvrť sídla subjektu	
18	Subjekt	UCTY_NAZEV	Název účtu subjektu	
19	Subjekt	ZAPIS_OR	Zápis v obchodním rejstříku	
20	ČSSZ	VARS	ČSSZ - variabilní symbol	123
21	ČSSZ	KOD_OSSZ	ČSSZ - kód OSSZ(PSSZ)	443
22	Subjekt	POSTA	Obec za PSČ	
25	Subjekt	DIC	Daňové identifikační číslo	
26	Subjekt	KOOP	Zákonné pojištění odpovědnosti (Kooperativa)	
27	Subjekt	FU_UP	Finanční úřad - Územní pracoviště	

Obrázek 15: Číselník údajů subjektu

3.2 Tabulka mezd

Slouží pro nastavení mzdových kódů používaných při zpracování mezd. Mzdový kód se skládá ze:

- Systémového kódu – určuje chování mzdového kódu, jeho nastavení je důležité pro správné chování a výpočet mzdového kódu
- Uživatelský kód – může si zvolit sám uživatel dle svého uvážení, jedná se o číselné označení mzdového kódu, pod kterým je zadáván a používám v programu

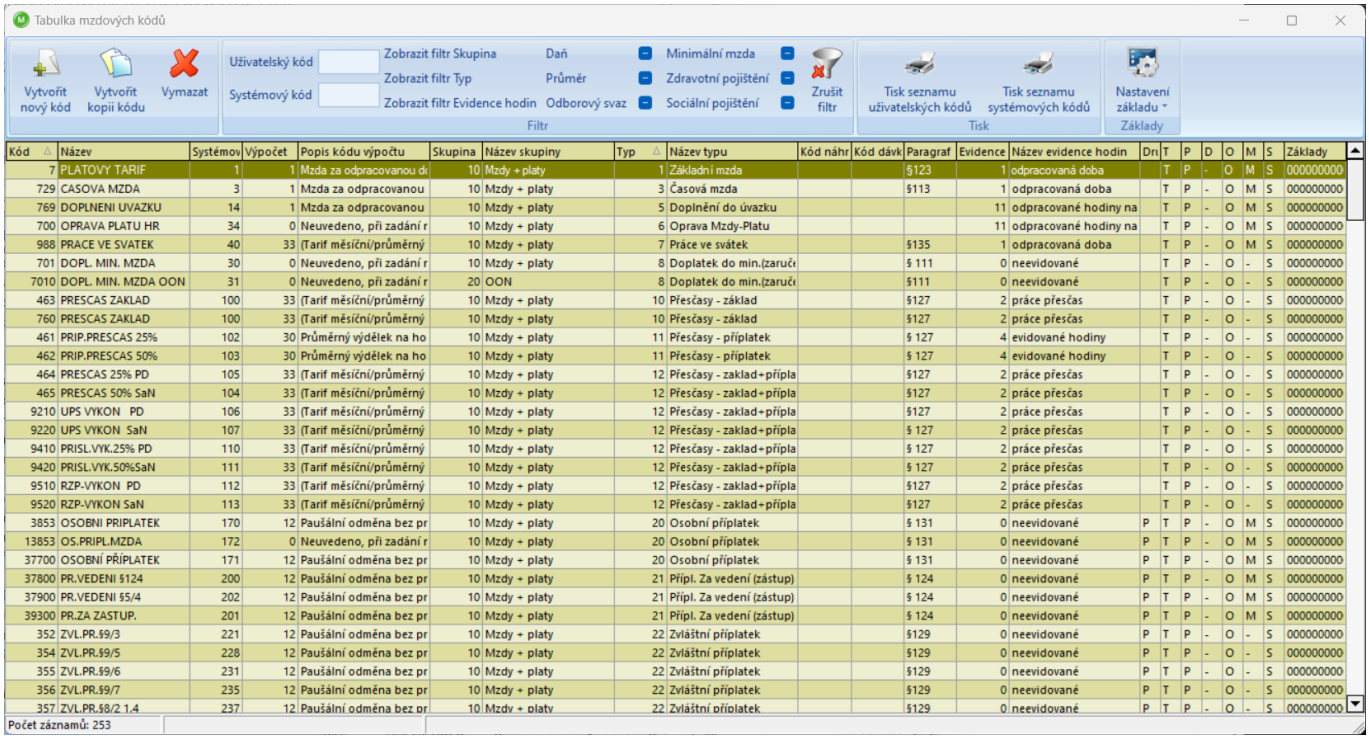

Kód	Název	Systémov	Výpočet	Popis kódu výpočtu	Skupina	Název skupiny	Typ	Název typu	Kód náhr	Kód dávk	Paragraf	Evidence	Název evidence hodin	Dru	T	P	D	O	M	S	Základy
7	PLATOVY TARIF	1	1	Mzda za odpracovanou dk	10	Mzdy + platy	1	Základní mzda			§123	1	odpracovaná doba		T	P	-	O	M	S	000000000
729	CASOVA MZDA	3	1	Mzda za odpracovanou	10	Mzdy + platy	3	Časová mzda			§113	1	odpracovaná doba		T	P	-	O	M	S	000000000
769	DOPLNENI UVAZKU	14	1	Mzda za odpracovanou	10	Mzdy + platy	5	Doplnění do úvazku				11	odpracované hodiny na		T	P	-	O	M	S	000000000
700	OPRAVA PLATU HR	34	0	Neuvedeno, při zadání r	10	Mzdy + platy	6	Oprava Mzdy-Platu				11	odpracované hodiny na		T	P	-	O	M	S	000000000
988	PRACE VE SVATEK	40	33	(Tarif měsíční/průměrný	10	Mzdy + platy	7	Práce ve svátek			§135	1	odpracovaná doba		T	P	-	O	M	S	000000000
701	DOPL. MIN. MZDA	30	0	Neuvedeno, při zadání r	10	Mzdy + platy	8	Doplatek do min.(zaruč			§ 111	0	neevidované		T	P	-	O	-	S	000000000
7010	DOPL. MIN. MZDA OON	31	0	Neuvedeno, při zadání r	20	OON	8	Doplatek do min.(zaruč			§111	0	neevidované		T	P	-	O	-	S	000000000
463	PRESCAS ZAKLAD	100	33	(Tarif měsíční/průměrný	10	Mzdy + platy	10	Přesčasy - základ			§127	2	práce přesčas		T	P	-	O	-	S	000000000
760	PRESCAS ZAKLAD	100	33	(Tarif měsíční/průměrný	10	Mzdy + platy	10	Přesčasy - základ			§127	2	práce přesčas		T	P	-	O	-	S	000000000
461	PRIP.PRESCAS 25%	102	30	Průměrný výdělek na ho	10	Mzdy + platy	11	Přesčasy - příplatek			§ 127	4	evidované hodiny		T	P	-	O	-	S	000000000
462	PRIP.PRESCAS 50%	103	30	Průměrný výdělek na ho	10	Mzdy + platy	11	Přesčasy - příplatek			§ 127	4	evidované hodiny		T	P	-	O	-	S	000000000
464	PRESCAS 25% PD	105	33	(Tarif měsíční/průměrný	10	Mzdy + platy	12	Přesčasy - zaklad+přípla			§127	2	práce přesčas		T	P	-	O	-	S	000000000
465	PRESCAS 50% SaN	104	33	(Tarif měsíční/průměrný	10	Mzdy + platy	12	Přesčasy - zaklad+přípla			§127	2	práce přesčas		T	P	-	O	-	S	000000000
9210	UPS VYKON PD	106	33	(Tarif měsíční/průměrný	10	Mzdy + platy	12	Přesčasy - zaklad+přípla			§127	2	práce přesčas		T	P	-	O	-	S	000000000
9220	UPS VYKON SaN	107	33	(Tarif měsíční/průměrný	10	Mzdy + platy	12	Přesčasy - zaklad+přípla			§ 127	2	práce přesčas		T	P	-	O	-	S	000000000
9410	PRISL.VYK.25% PD	110	33	(Tarif měsíční/průměrný	10	Mzdy + platy	12	Přesčasy - zaklad+přípla			§ 127	2	práce přesčas		T	P	-	O	-	S	000000000
9420	PRISL.VYK.50%SaN	111	33	(Tarif měsíční/průměrný	10	Mzdy + platy	12	Přesčasy - zaklad+přípla			§ 127	2	práce přesčas		T	P	-	O	-	S	000000000
9510	RZP-VYKON PD	112	33	(Tarif měsíční/průměrný	10	Mzdy + platy	12	Přesčasy - zaklad+přípla			§127	2	práce přesčas		T	P	-	O	-	S	000000000
9520	RZP-VYKON SaN	113	33	(Tarif měsíční/průměrný	10	Mzdy + platy	12	Přesčasy - zaklad+přípla			§127	2	práce přesčas		T	P	-	O	-	S	000000000
3853	OSOBNI PRIPLATEK	170	12	Paušální odměna bez pr	10	Mzdy + platy	20	Osobní příplatek			§ 131	0	neevidované	P	T	P	-	O	M	S	000000000
13853	OS.PRIPL.MZDA	172	0	Neuvedeno, při zadání r	10	Mzdy + platy	20	Osobní příplatek			§ 131	0	neevidované	P	T	P	-	O	M	S	000000000
37700	OSOBNÍ PŘÍPLATEK	171	12	Paušální odměna bez pr	10	Mzdy + platy	20	Osobní příplatek			§ 131	0	neevidované	P	T	P	-	O	M	S	000000000
37800	PR.VEDENI §124	200	12	Paušální odměna bez pr	10	Mzdy + platy	21	Připl. Za vedení (zástup)			§ 124	0	neevidované	P	T	P	-	O	M	S	000000000
37900	PR.VEDENI §5/4	202	12	Paušální odměna bez pr	10	Mzdy + platy	21	Připl. Za vedení (zástup)			§ 124	0	neevidované	P	T	P	-	O	M	S	000000000
39300	PR.ZA ZASTUP.	201	12	Paušální odměna bez pr	10	Mzdy + platy	21	Připl. Za vedení (zástup)			§ 124	0	neevidované	P	T	P	-	O	M	S	000000000
352	ZVL.PR.§9/3	221	12	Paušální odměna bez pr	10	Mzdy + platy	22	Zvláštní příplatek			§129	0	neevidované	P	T	P	-	O	-	S	000000000
354	ZVL.PR.§9/5	228	12	Paušální odměna bez pr	10	Mzdy + platy	22	Zvláštní příplatek			§129	0	neevidované	P	T	P	-	O	-	S	000000000
355	ZVL.PR.§9/6	231	12	Paušální odměna bez pr	10	Mzdy + platy	22	Zvláštní příplatek			§129	0	neevidované	P	T	P	-	O	-	S	000000000
356	ZVL.PR.§9/7	235	12	Paušální odměna bez pr	10	Mzdy + platy	22	Zvláštní příplatek			§129	0	neevidované	P	T	P	-	O	-	S	000000000
357	ZVL.PR.§8/2 1.4	237	12	Paušální odměna bez pr	10	Mzdy + platy	22	Zvláštní příplatek			§129	0	neevidované	P	T	P	-	O	-	S	000000000

Obrázek 16: Tabulka mezd

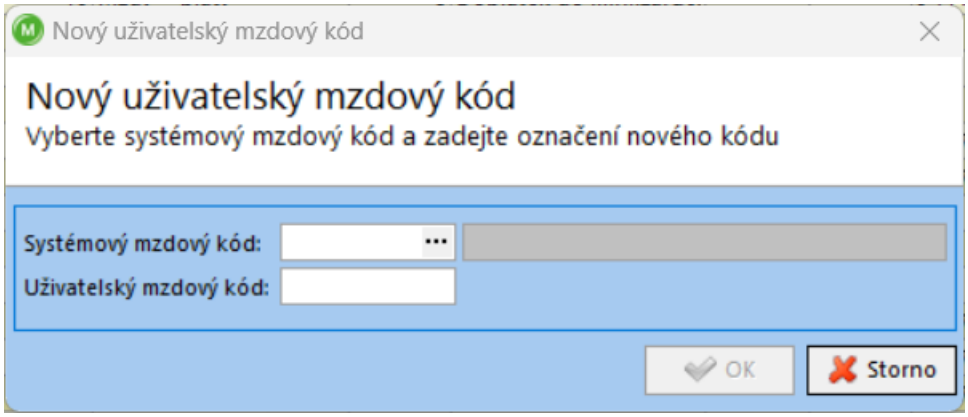

Obrázek 17: Vytvoření nového mzdového kódu

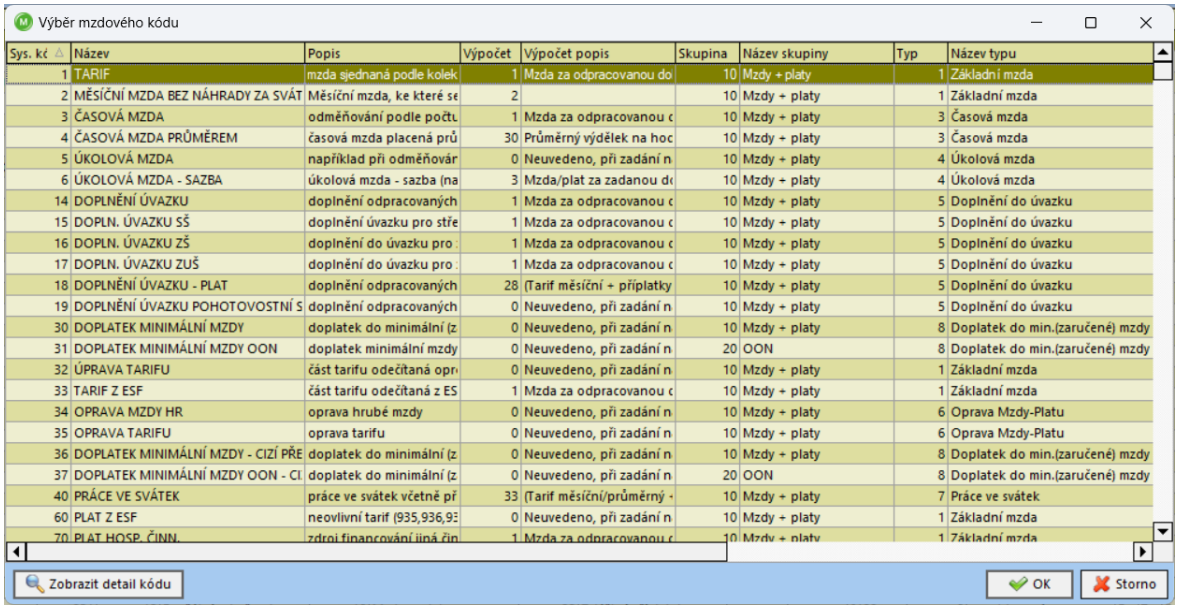

Sys. kó	Název	Popis	Výpočet	Výpočet popis	Skupina	Název skupiny	Typ	Název typu
1	TARIF	mzda sjednaná podle kolek	1	Mzda za odpracovanou do	10	Mzdy + platy	1	Základní mzda
2	MĚSÍČNÍ MZDA BEZ NÁHRADY ZA SVÁT	Měsíční mzda, ke které se	2		10	Mzdy + platy	1	Základní mzda
3	ČASOVÁ MZDA	odměňování podle počtu	1	Mzda za odpracovanou c	10	Mzdy + platy	3	Časová mzda
4	ČASOVÁ MZDA PRŮMĚREM	časová mzda placená prů	30	Průměrný výdělek na hoc	10	Mzdy + platy	3	Časová mzda
5	ÚKOLOVÁ MZDA	například při odměňovár	0	Neuvedeno, při zadání n	10	Mzdy + platy	4	Úkolová mzda
6	ÚKOLOVÁ MZDA - SAZBA	úkolová mzda - sazba (na	3	Mzda/plat za zadanou d	10	Mzdy + platy	4	Úkolová mzda
14	DOPLNĚNÍ ÚVAZKU	doplnění odpracovaných	1	Mzda za odpracovanou c	10	Mzdy + platy	5	Doplnění do úvazku
15	DOPLN. ÚVAZKU SŠ	doplnění úvazku pro stře	1	Mzda za odpracovanou c	10	Mzdy + platy	5	Doplnění do úvazku
16	DOPLN. ÚVAZKU ZŠ	doplnění do úvazku pro	1	Mzda za odpracovanou c	10	Mzdy + platy	5	Doplnění do úvazku
17	DOPLN. ÚVAZKU ZUŠ	doplnění do úvazku pro	1	Mzda za odpracovanou c	10	Mzdy + platy	5	Doplnění do úvazku
18	DOPLNĚNÍ ÚVAZKU - PLAT	doplnění odpracovaných	28	(Tarif měsíční + příplatky	10	Mzdy + platy	5	Doplnění do úvazku
19	DOPLNĚNÍ ÚVAZKU POHOTOVOSTNÍ S	doplnění odpracovaných	0	Neuvedeno, při zadání n	10	Mzdy + platy	5	Doplnění do úvazku
30	DOPLATEK MINIMÁLNÍ MZDY	doplatek do minimální (z	0	Neuvedeno, při zadání n	10	Mzdy + platy	8	Doplatek do min.(zaručené) mzdy
31	DOPLATEK MINIMÁLNÍ MZDY OON	doplatek minimální mzdy	0	Neuvedeno, při zadání n	20	OON	8	Doplatek do min.(zaručené) mzdy
32	ÚPRAVA TARIFU	část tarifu odečítaná opr	0	Neuvedeno, při zadání n	10	Mzdy + platy	1	Základní mzda
33	TARIF Z ESF	část tarifu odečítaná z ES	1	Mzda za odpracovanou c	10	Mzdy + platy	1	Základní mzda
34	OPRAVA MZDY HR	oprava hrubé mzdy	0	Neuvedeno, při zadání n	10	Mzdy + platy	6	Oprava Mzdy-Platu
35	OPRAVA TARIFU	oprava tarifu	0	Neuvedeno, při zadání n	10	Mzdy + platy	6	Oprava Mzdy-Platu
36	DOPLATEK MINIMÁLNÍ MZDY - CIZÍ PŘE	doplatek do minimální (z	0	Neuvedeno, při zadání n	10	Mzdy + platy	8	Doplatek do min.(zaručené) mzdy
37	DOPLATEK MINIMÁLNÍ MZDY OON - CI	doplatek do minimální (z	0	Neuvedeno, při zadání n	20	OON	8	Doplatek do min.(zaručené) mzdy
40	PRÁCE VE SVÁTEK	práce ve svátek včetně př	33	(Tarif měsíční/průměrný -	10	Mzdy + platy	7	Práce ve svátek
60	PLAT Z ESF	neovlivní tarif (935,936,93	0	Neuvedeno, při zadání n	10	Mzdy + platy	1	Základní mzda
70	PLAT HOSP. ČINN.	zdroj financování jiná čin	1	Mzda za odpracovanou c	10	Mzdy + platy	1	Základní mzda

Obrázek 18: Výběr systémového kódu při zakládání mzdového kódu

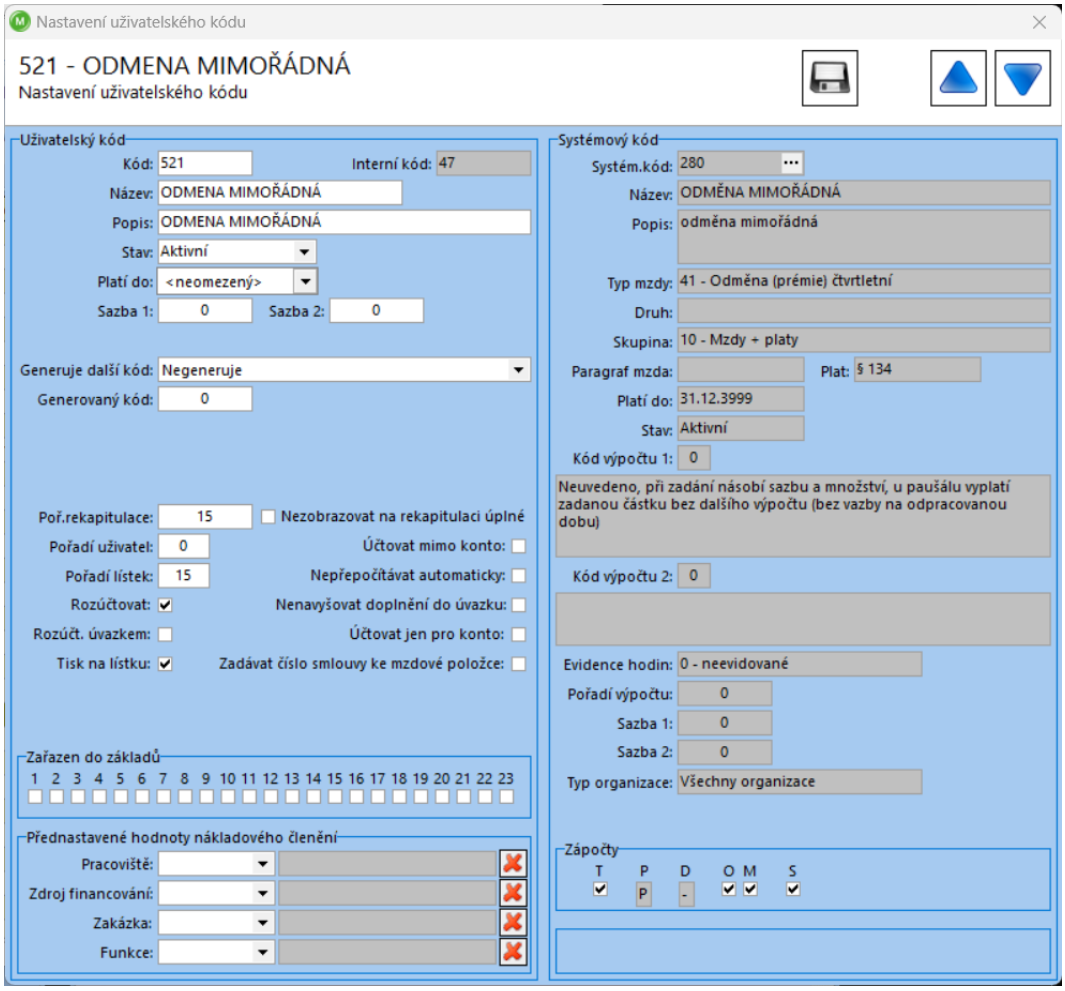

Obrázek 19: Nastavení mzdového kód

3.3 Struktura organizace

V číselníku Struktura organizace se nastavují:

- Pracoviště
- Roviny nákladového členění
- Zdroje financování
- Zakázky
- Výplatní místa

3.3.1 Pracoviště

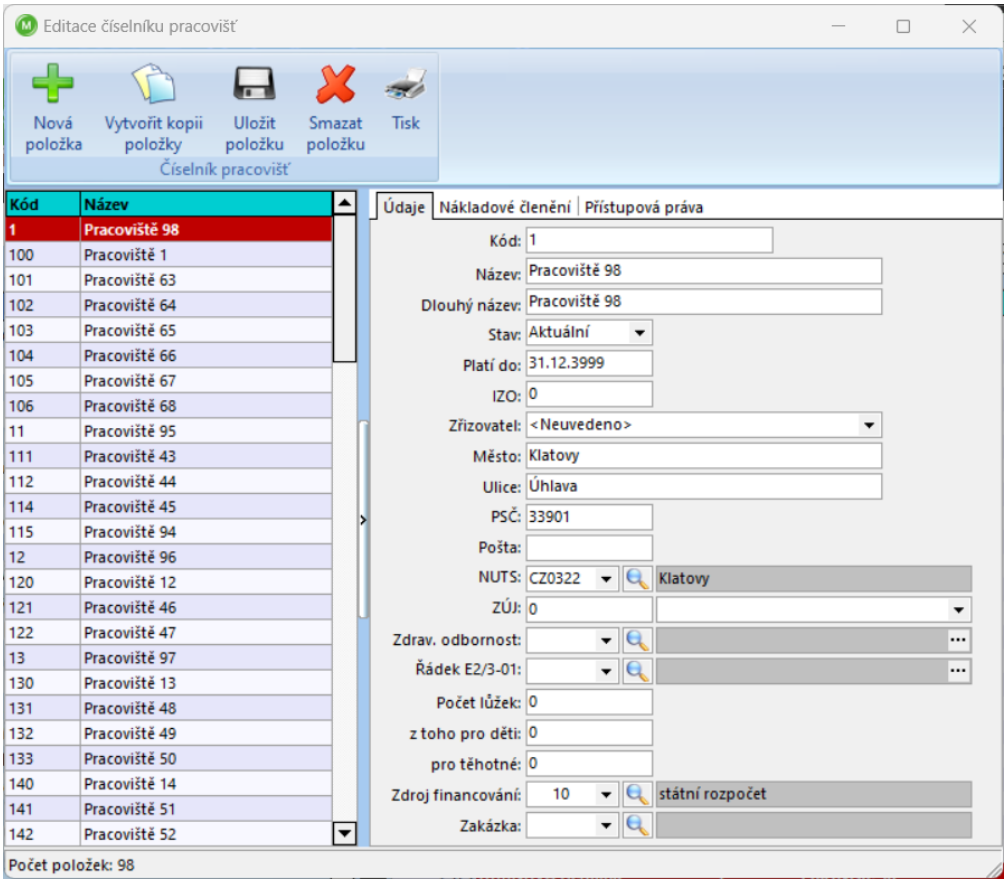

Obrázek 20:Editace Číselníku pracovišť

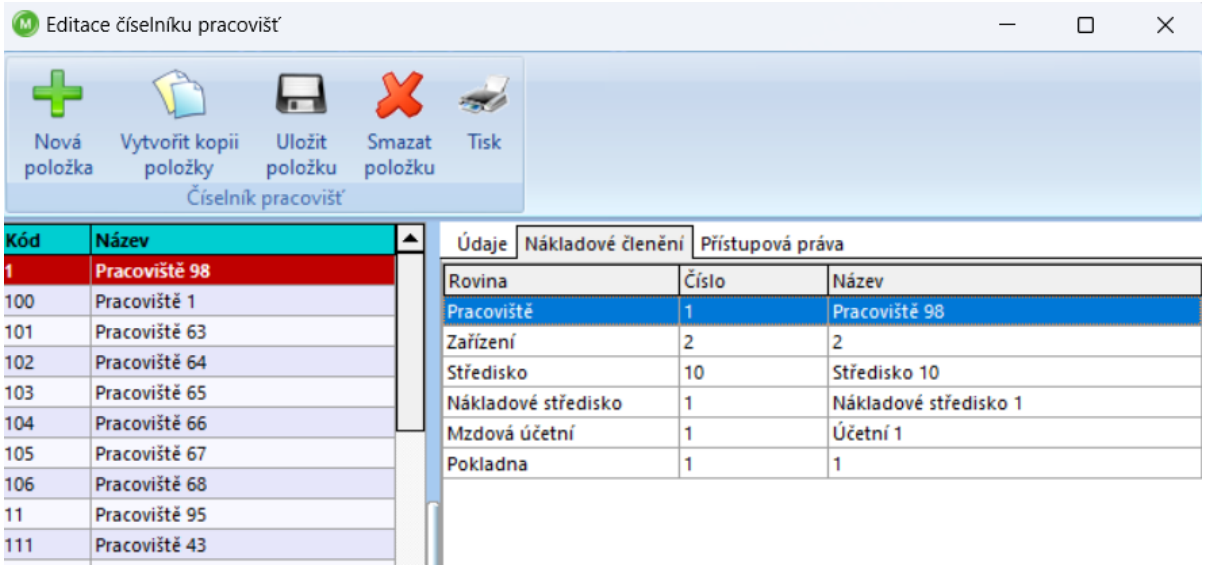

Obrázek 21: Nastavení nákladového členění u pracoviště

3.3.2 Roviny nákladového členění

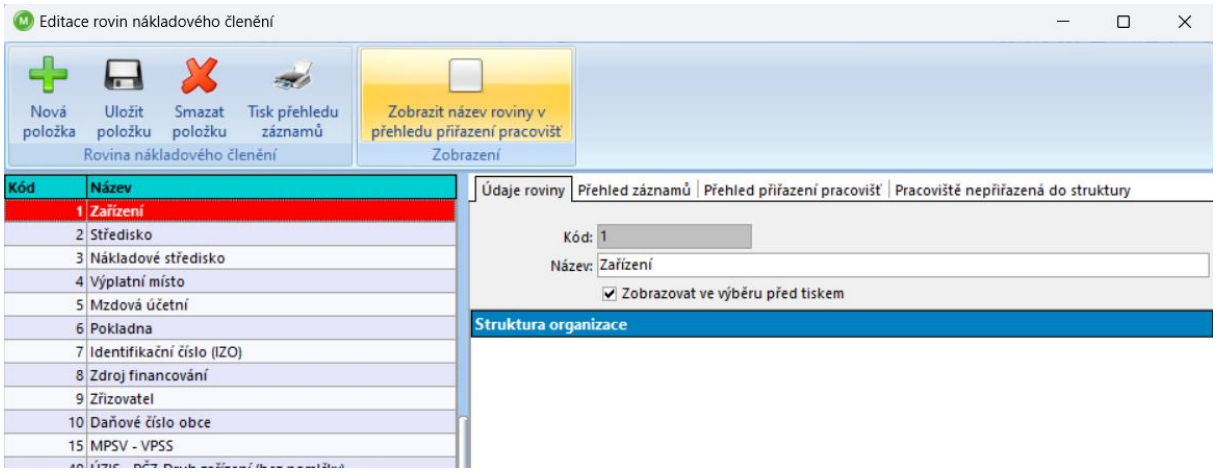

Obrázek 22: Editace rovin nákladového členění

3.3.3 Zdroje financování

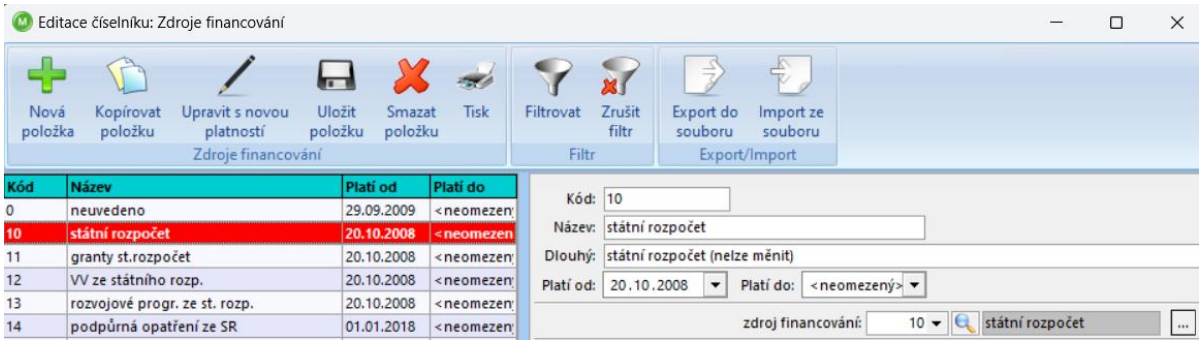

Obrázek 23: Editace číselníku: Zdroje financování

3.3.4 Zakázky

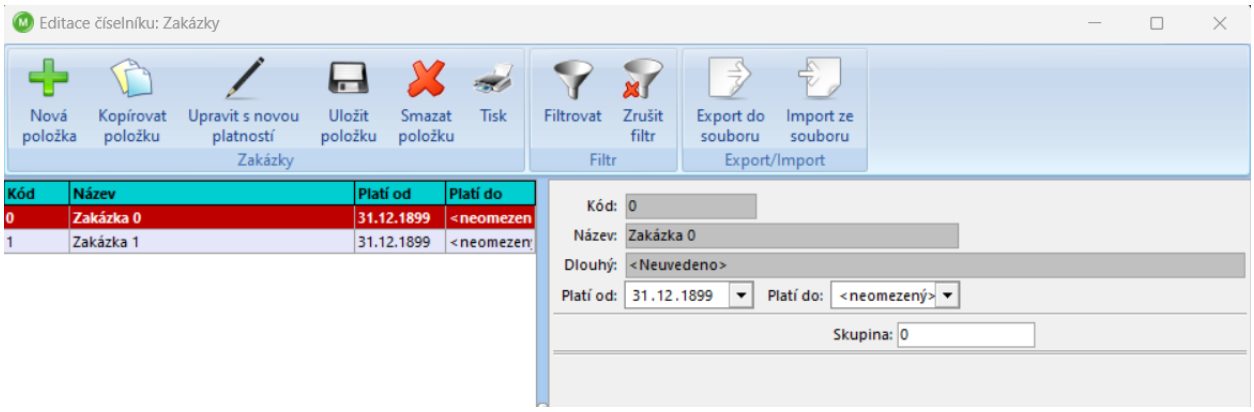

Obrázek 24: Editace číselníku: Zakázky

3.3.5 Výplatní místa

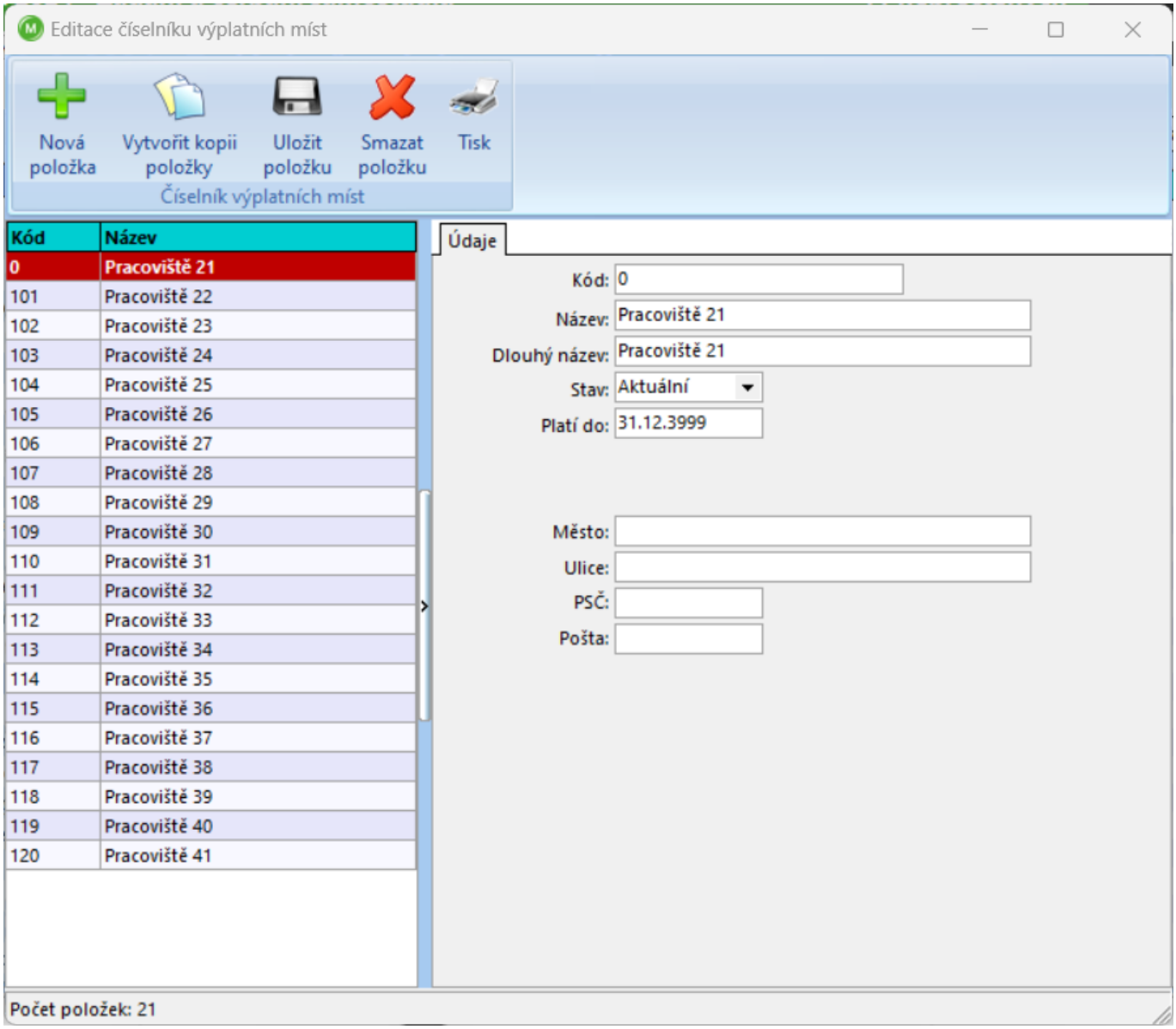

Obrázek 25: Editace číselníku výplatních míst

3.4 Nastavení uživatelského účtu

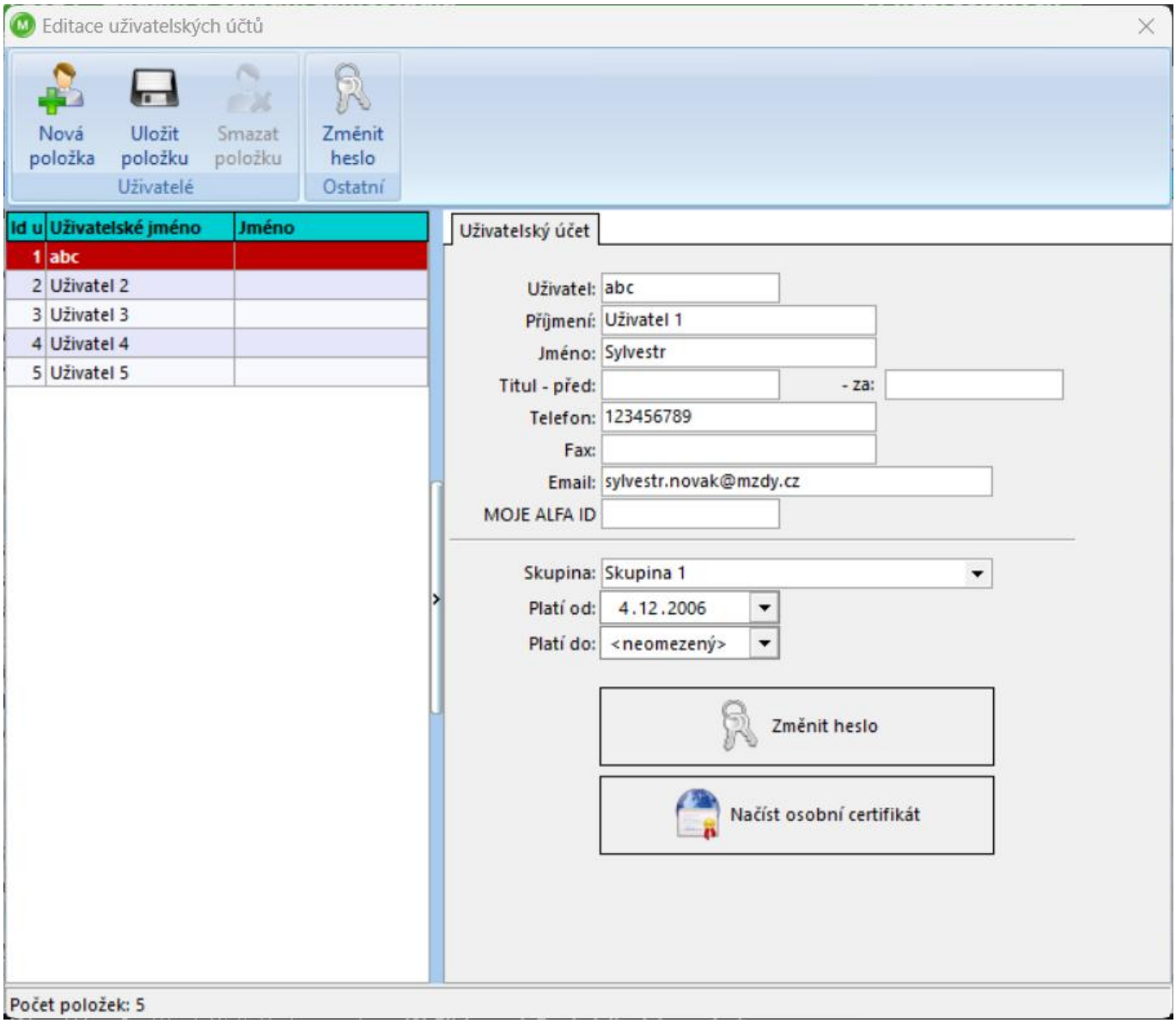

Obrázek 26: Nastavení uživatelského účtu

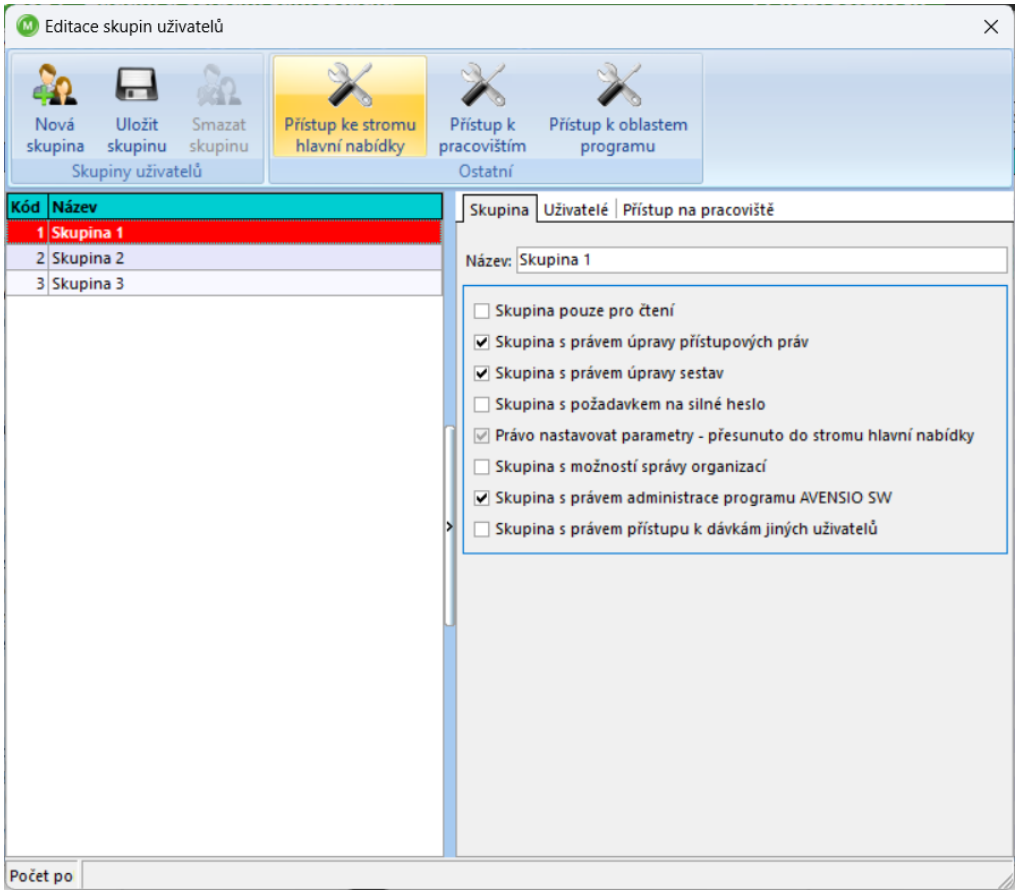

Obrázek 27: Nastavení skupiny uživatelů

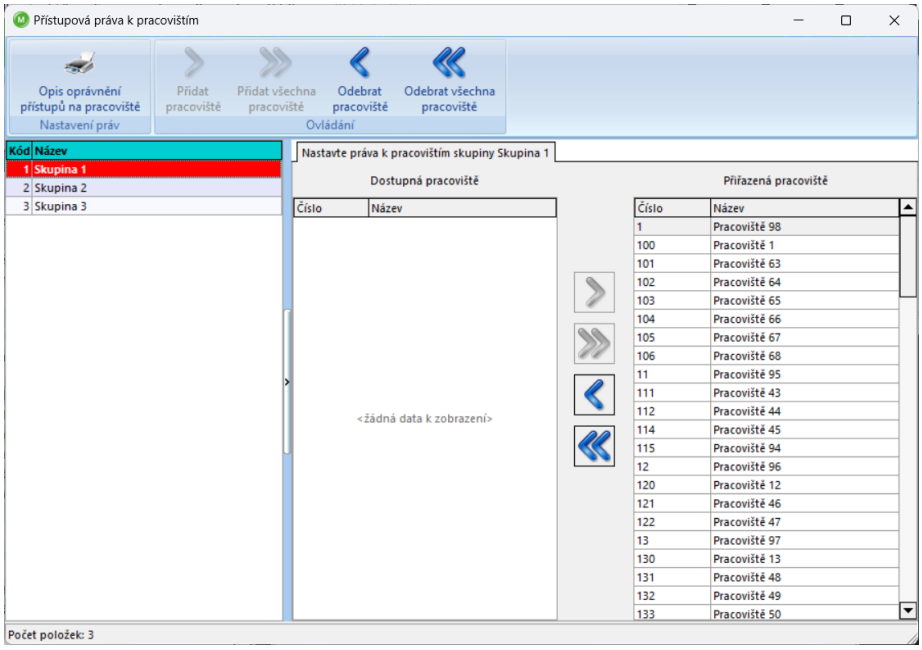

Obrázek 28: Nastavení přístupových práv

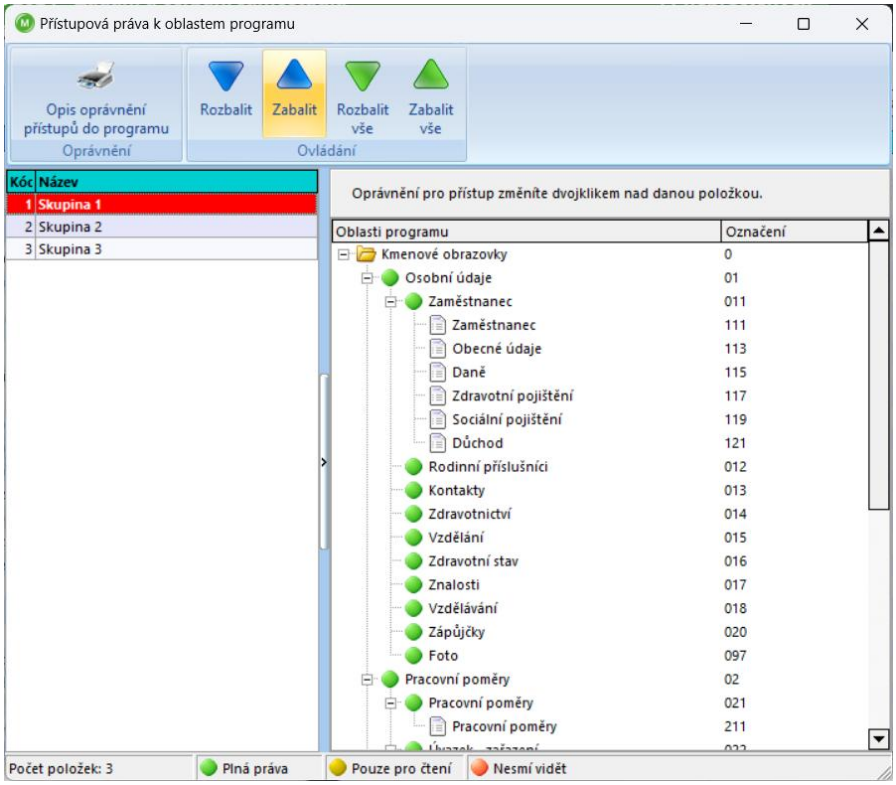

Obrázek 29: Nastavení přístupových práv k oblastem programu

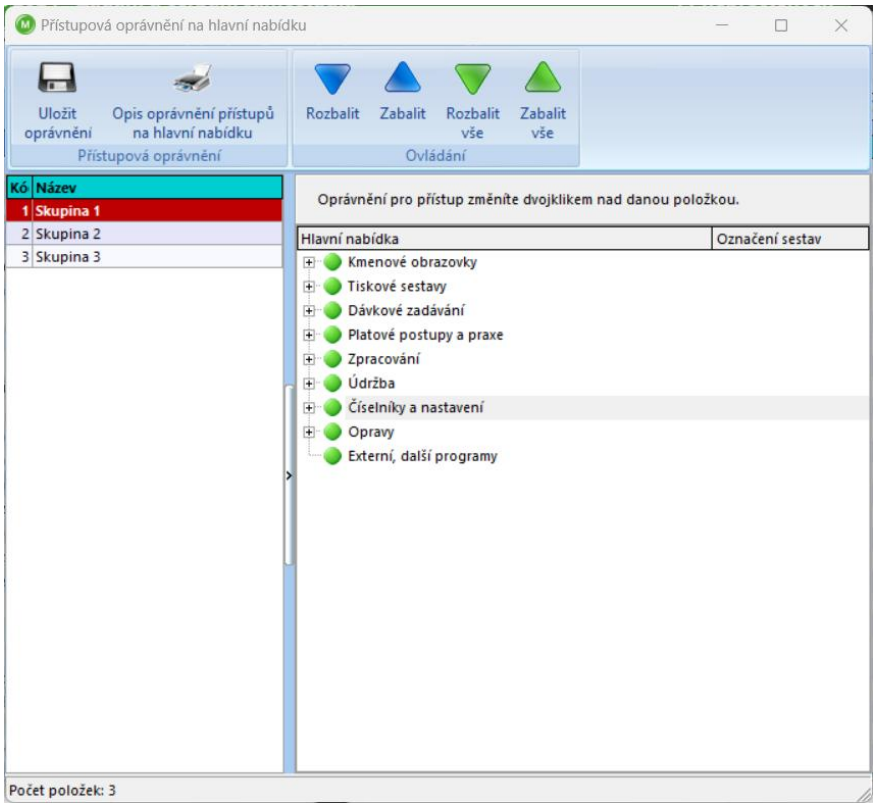

Obrázek 30: Nastavení oprávnění na Hlavní nabídku

3.5 Nastavení funkce

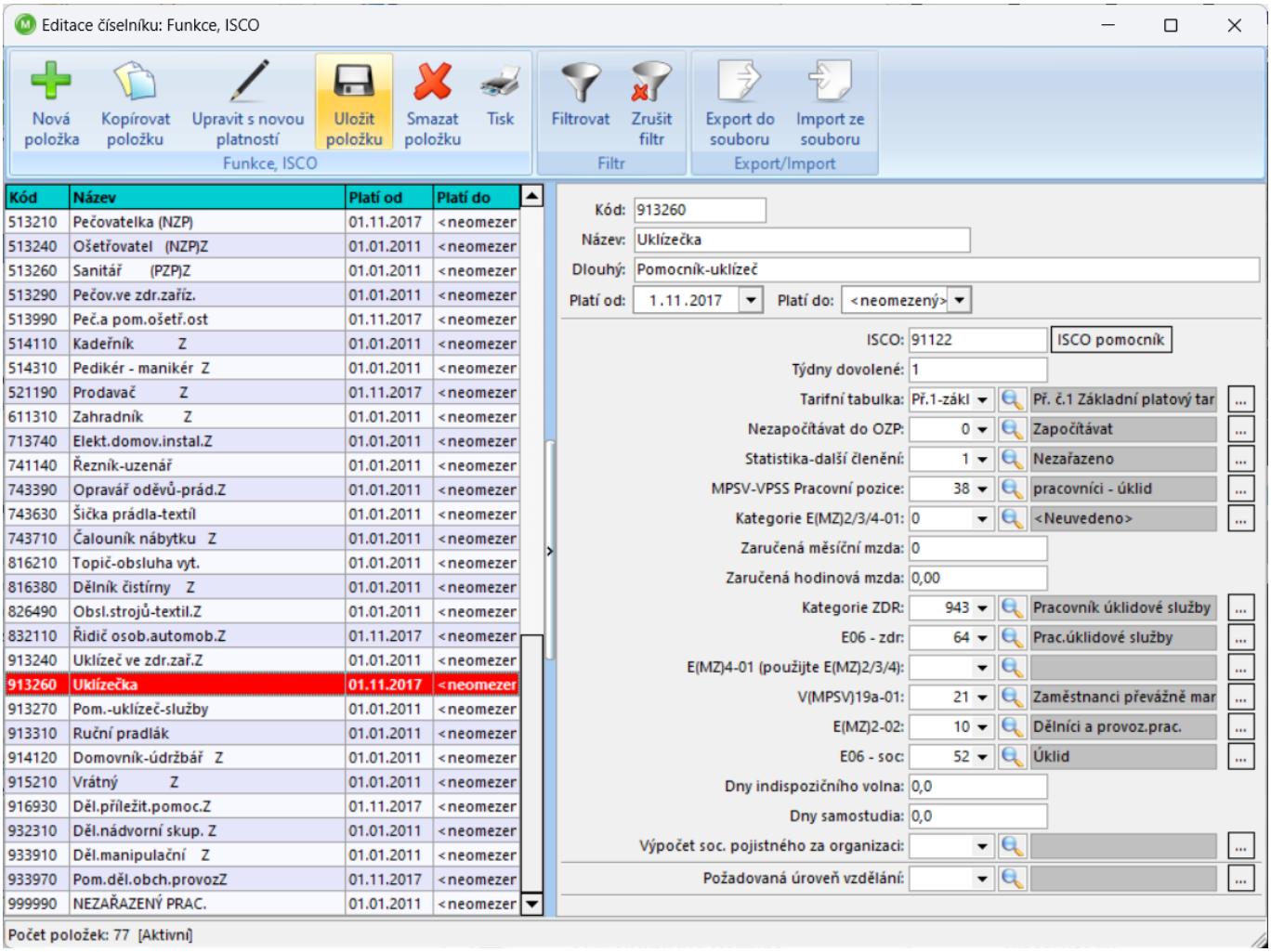

Obrázek 31: Nastavení funkce

3.6 Nastavení směn a režimů

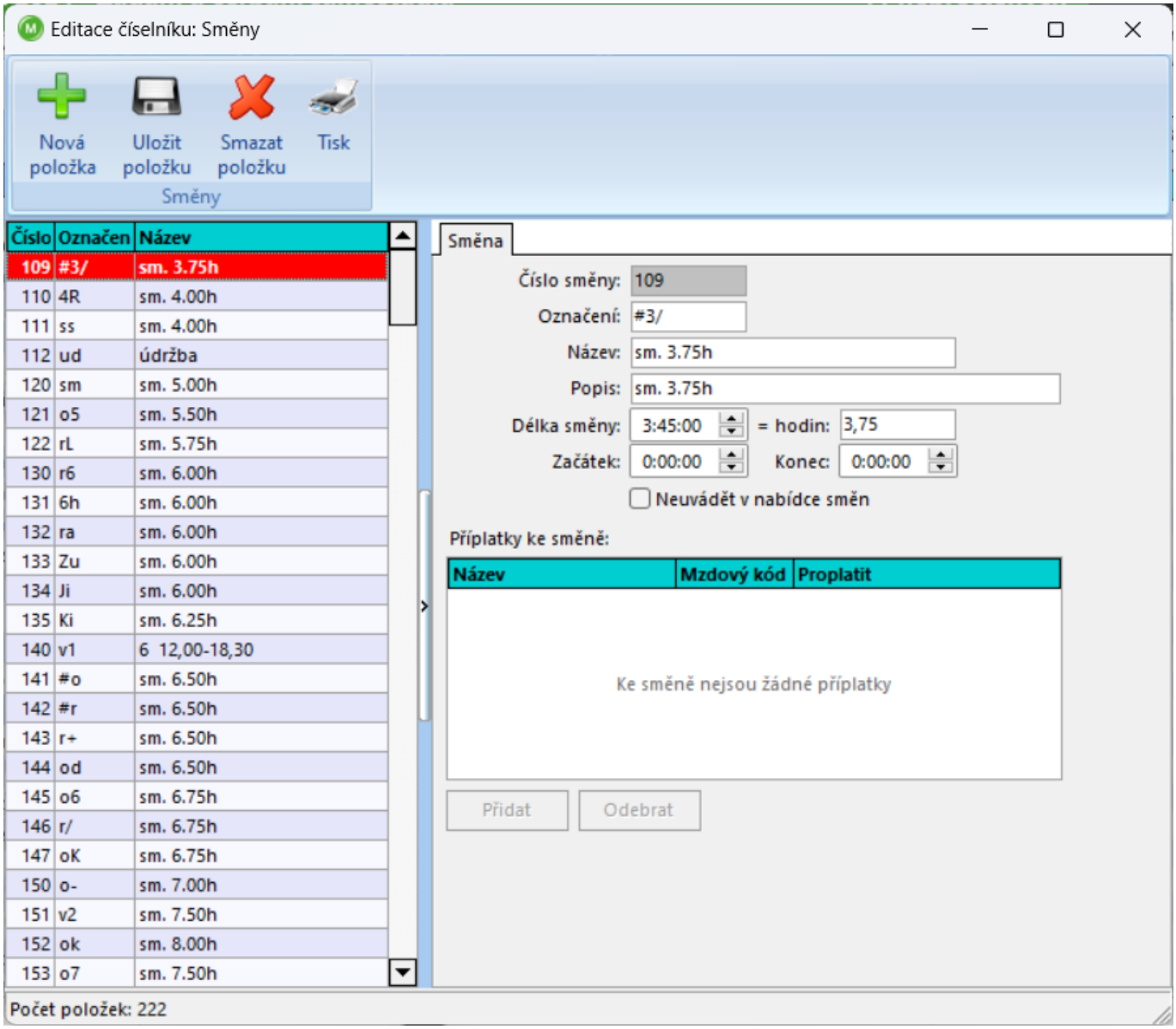

Obrázek 32: Nastavení směn

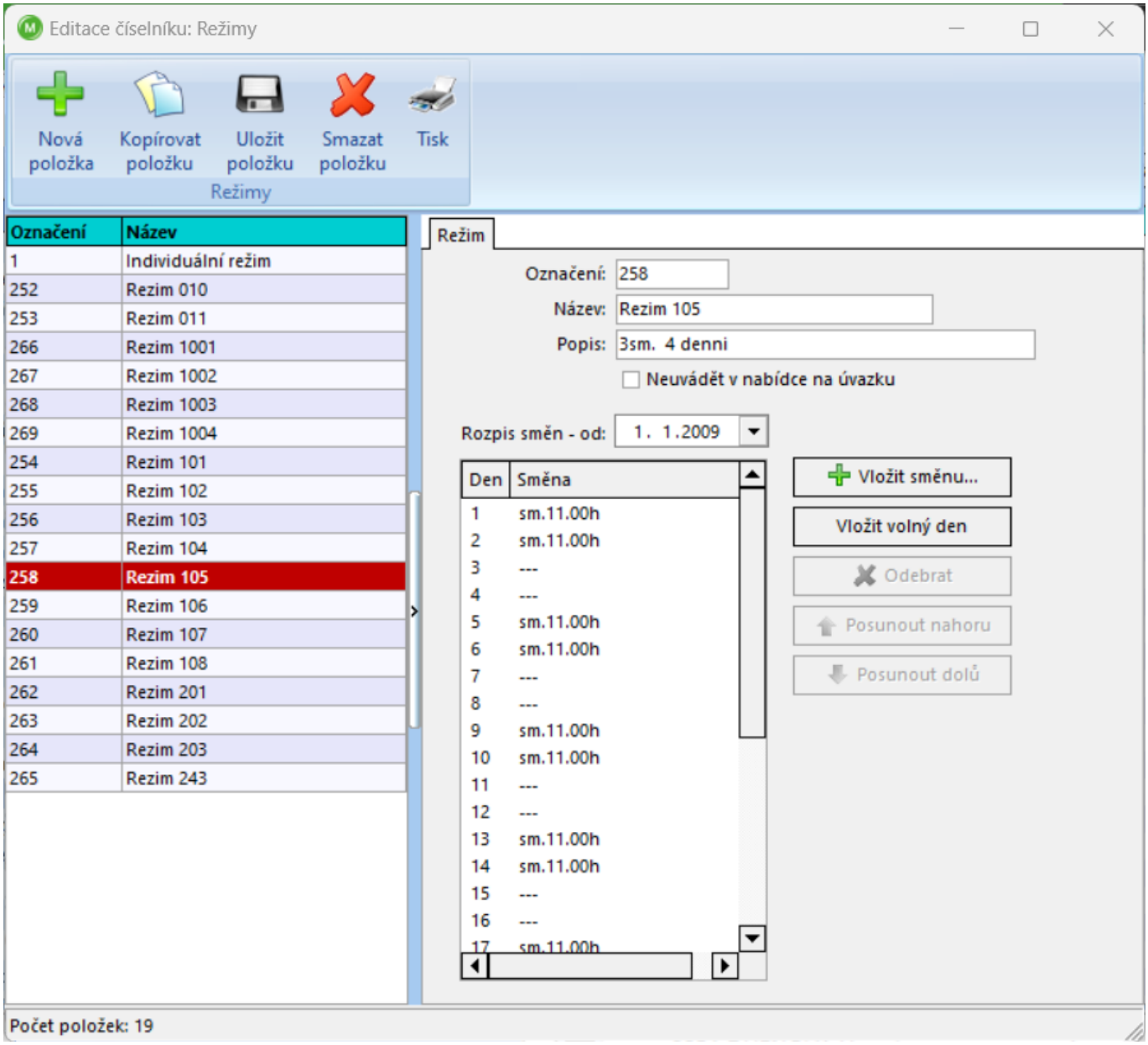

Obrázek 33: Nastavení režimů

4. KARTA ZAMĚSTNANCE

4.1 Záložka Zaměstnanec

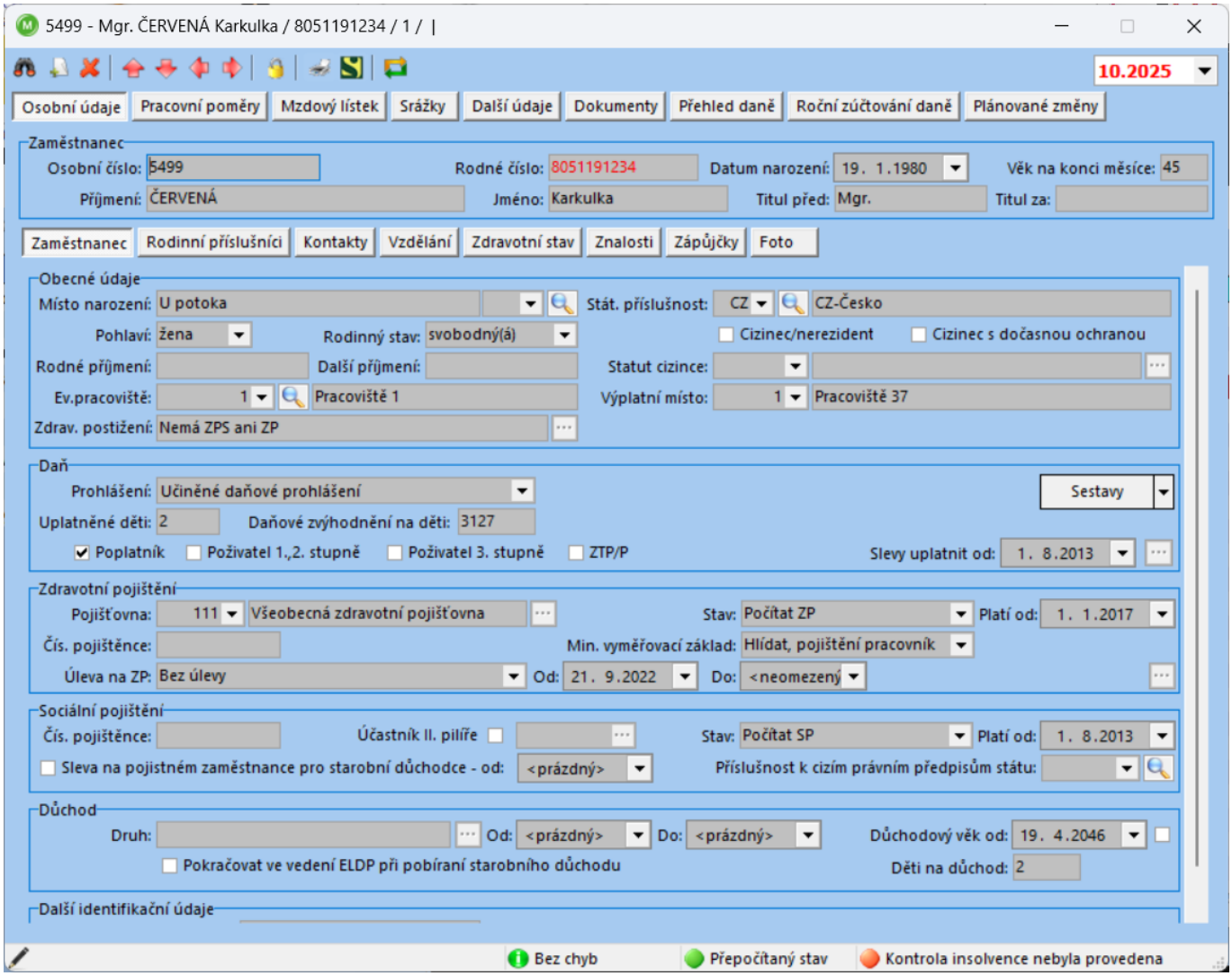

Obrázek 34: Záložka Zaměstnanec

4.2 Záložka Rodinní příslušníci

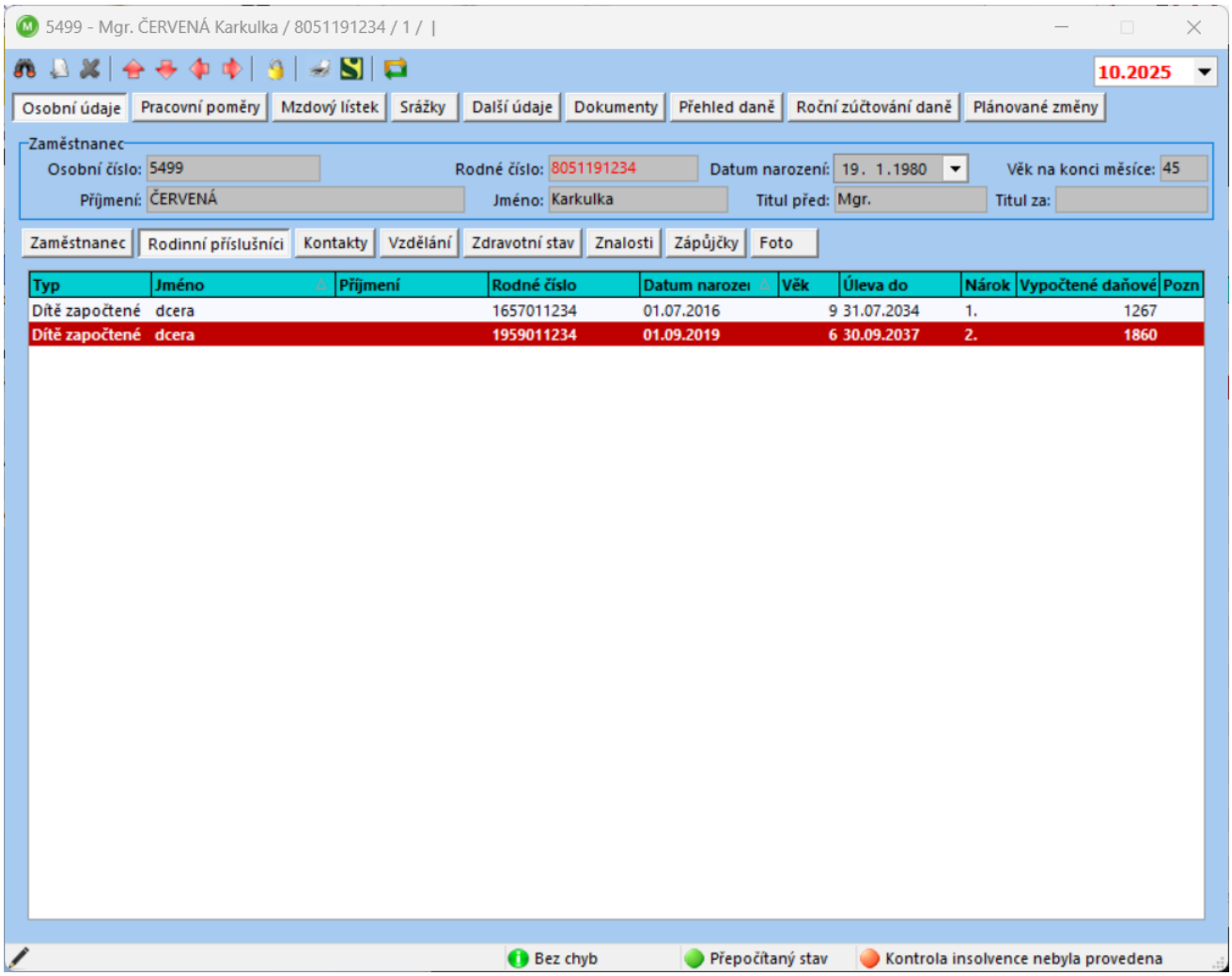

Obrázek 35: Záložka Rodinní příslušníci

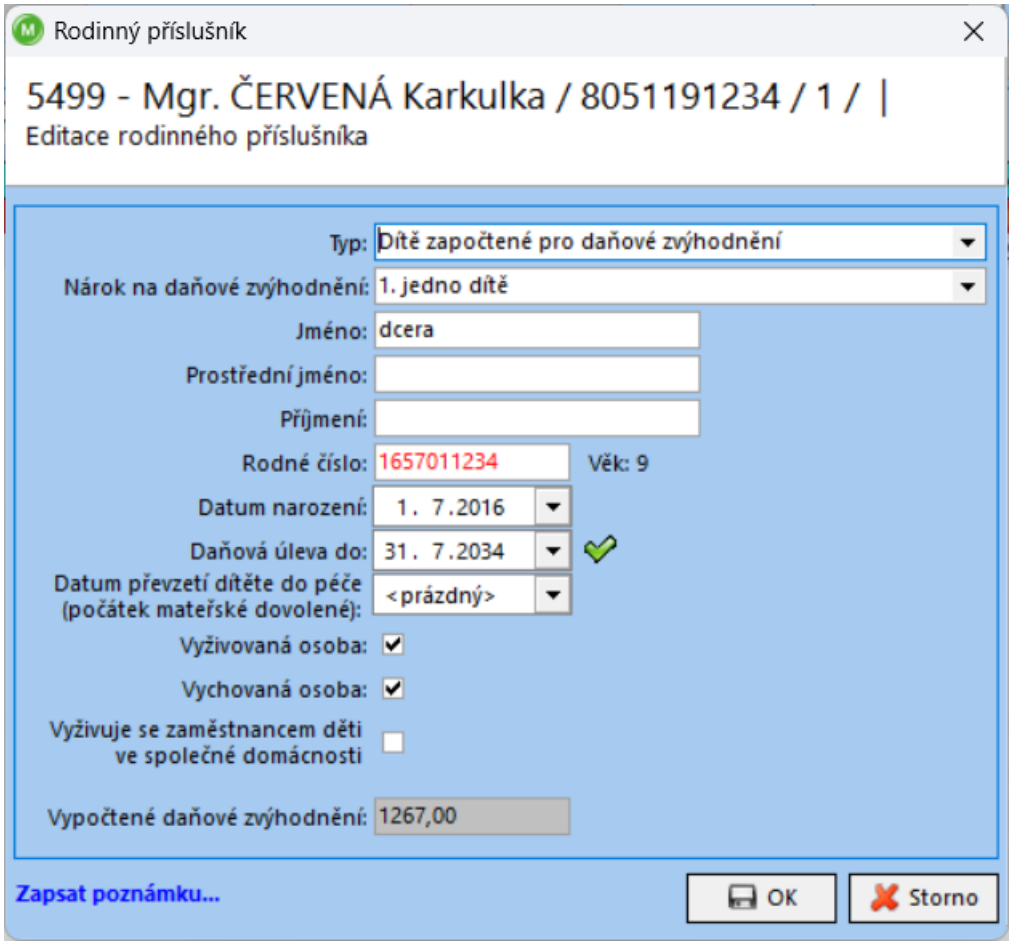

Obrázek 36: Rodinný příslušník

4.3 Záložka Kontakty

Obrázek 37: Záložka Kontakty

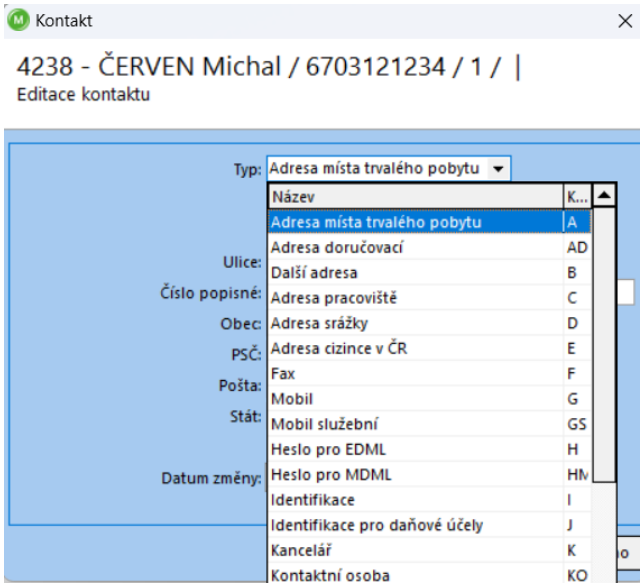

Obrázek 38: Okno Kontakt

4.4 Záložka Vzdělání

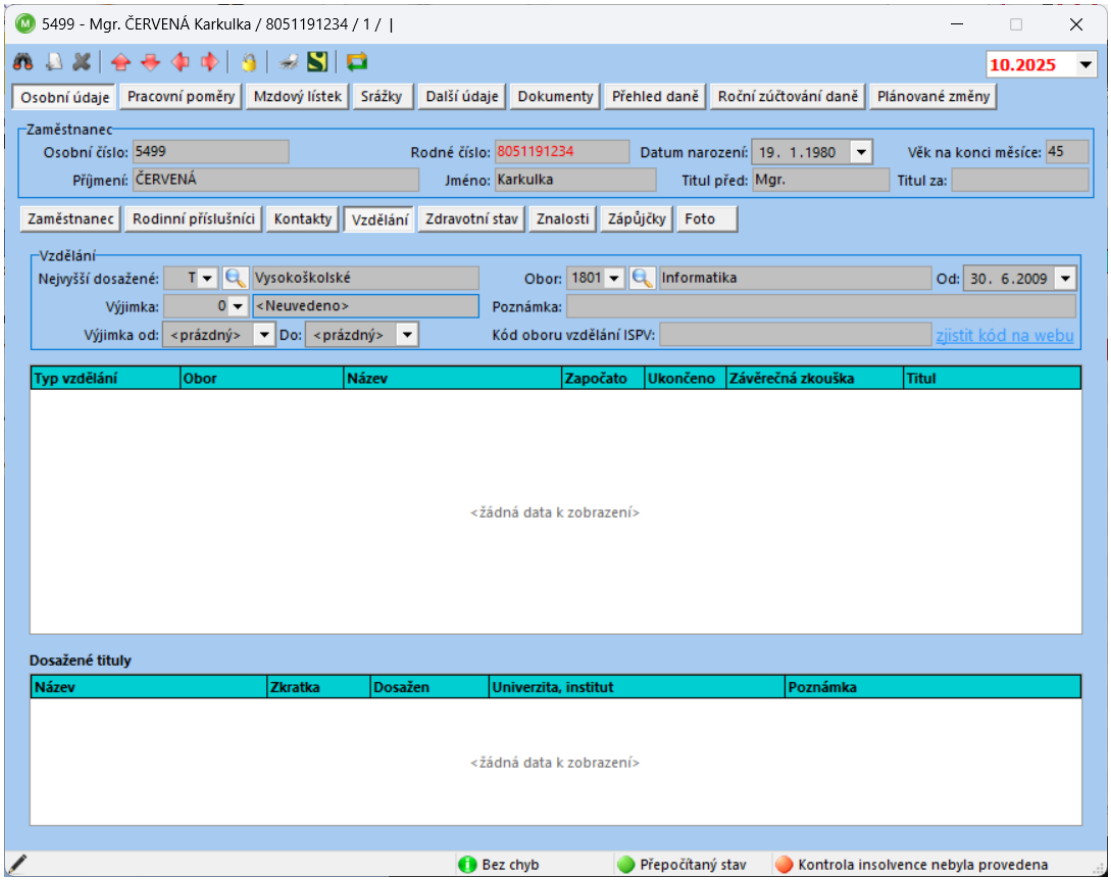

Obrázek 39: Záložka Vzdělání

4.5 Záložka Zdravotní stav

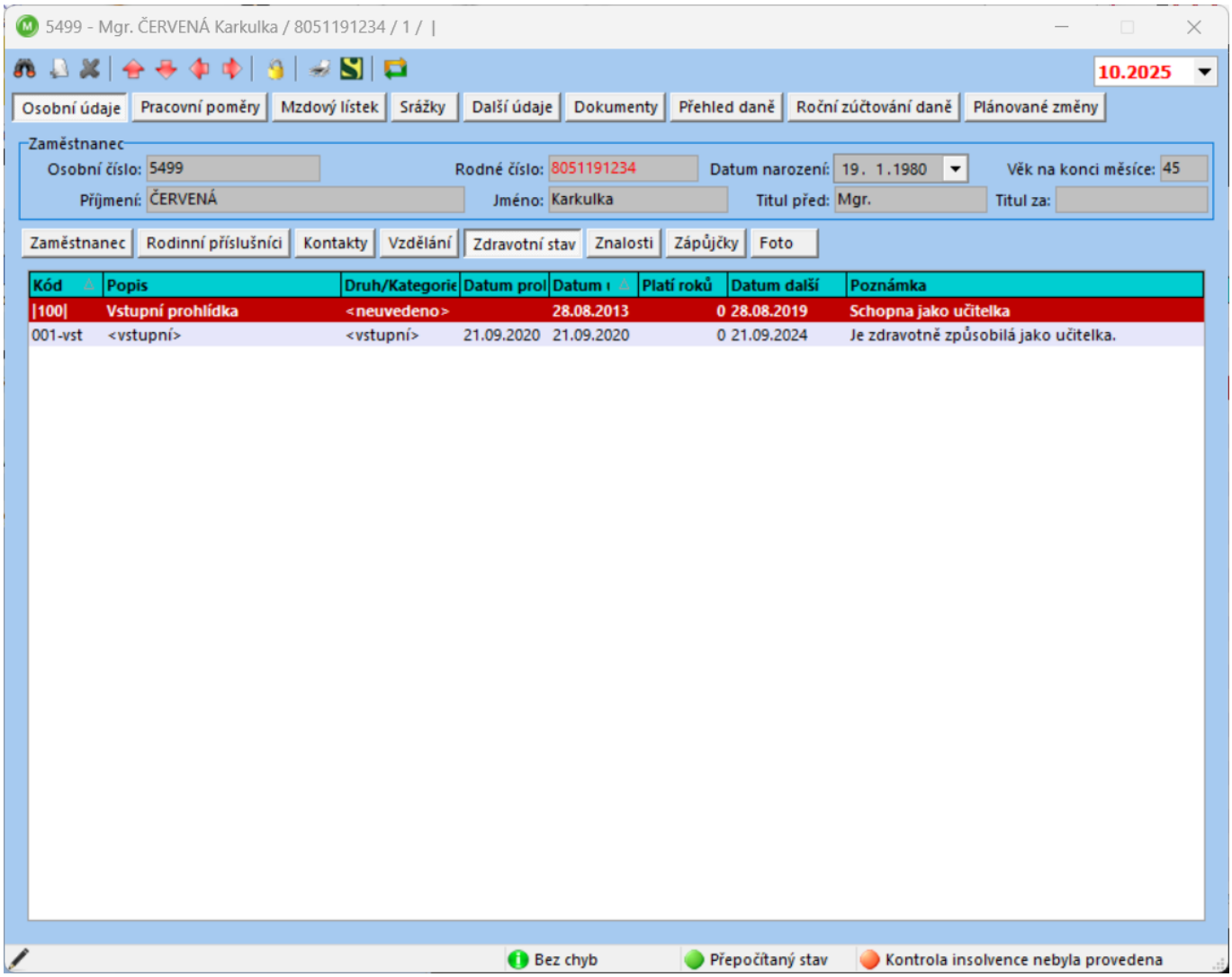

Obrázek 40: Záložka Zdravotní stav

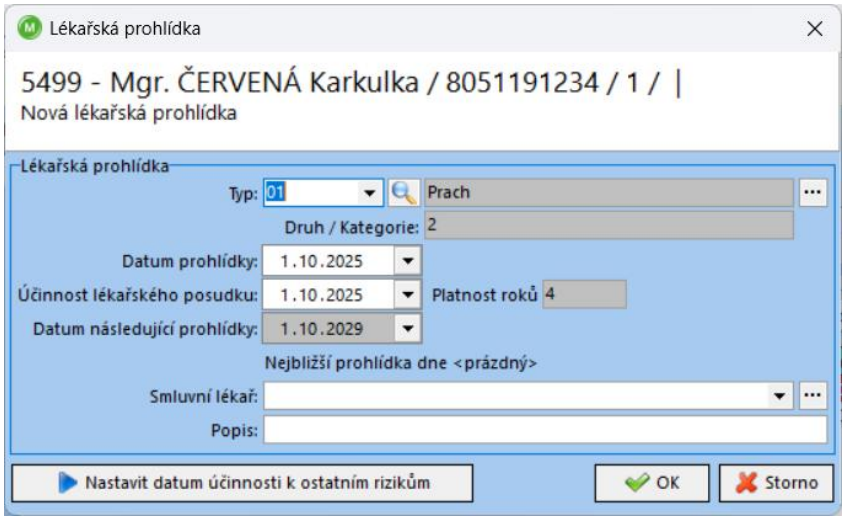

Obrázek 41: Okno Lékařská prohlídka

4.6 Záložka Znalosti

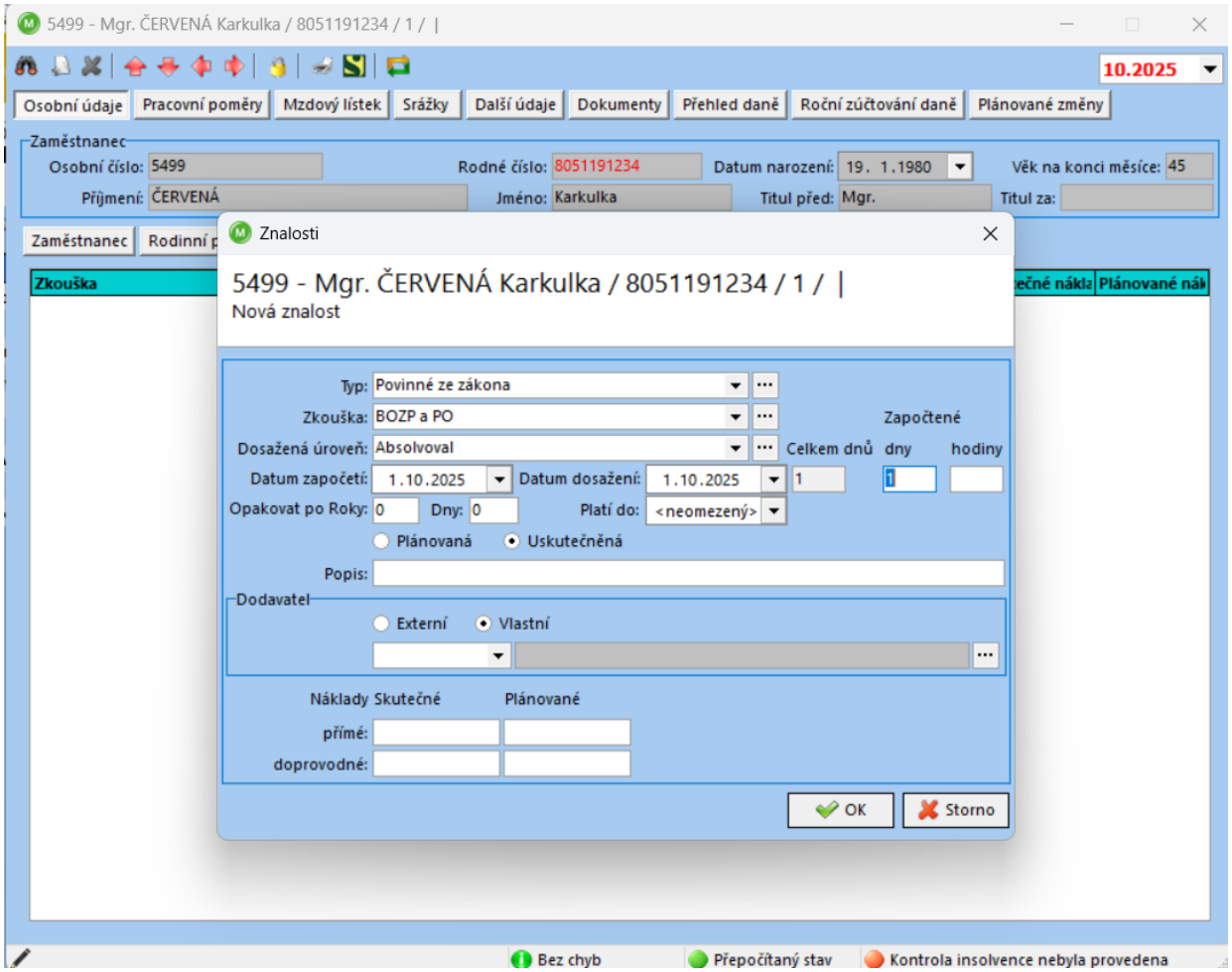

Obrázek 42: Záložka Znalosti

4.7 Záložka Zápůjčky

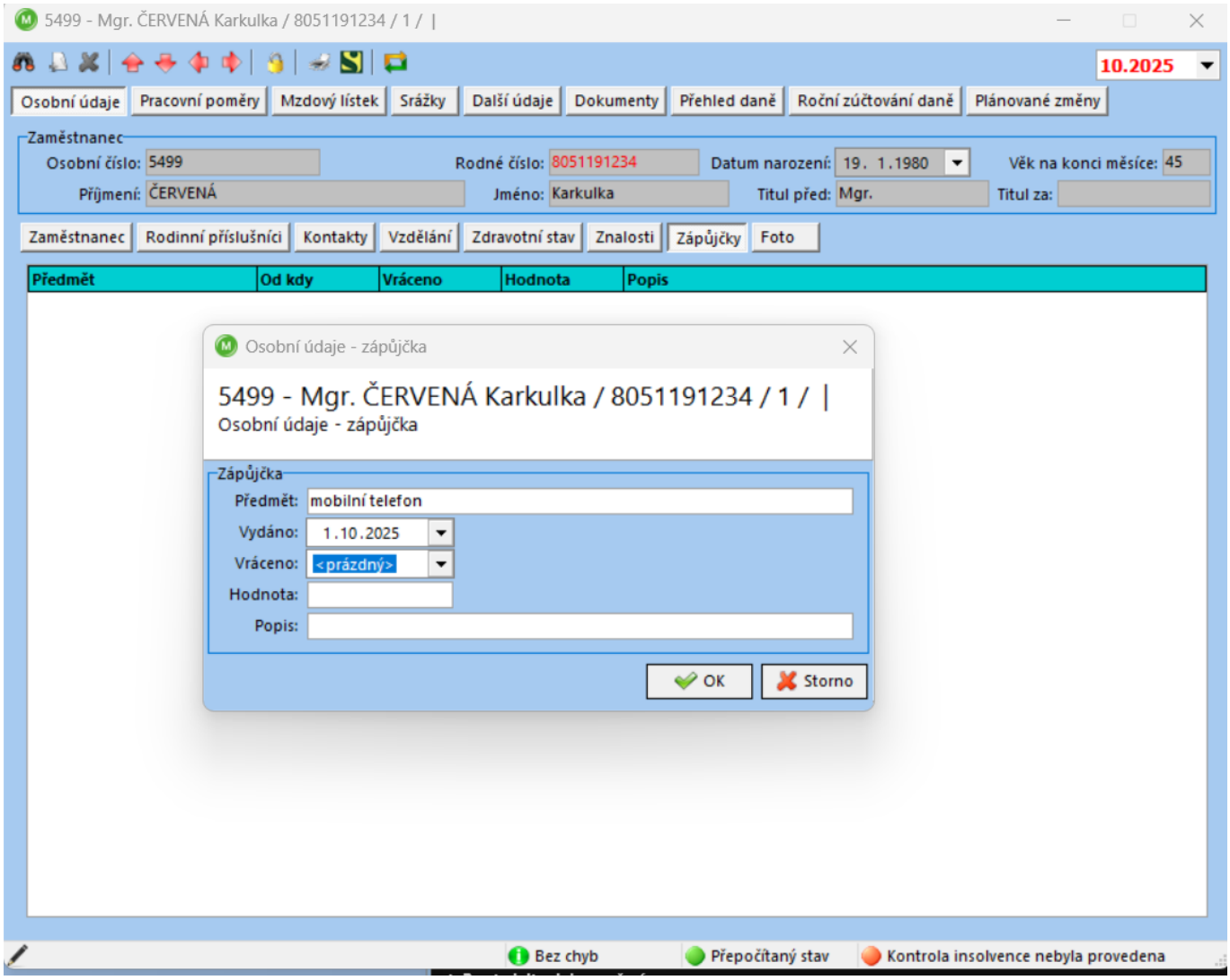

Obrázek 43: Záložka Zápůjčky

4.8 Záložka Foto

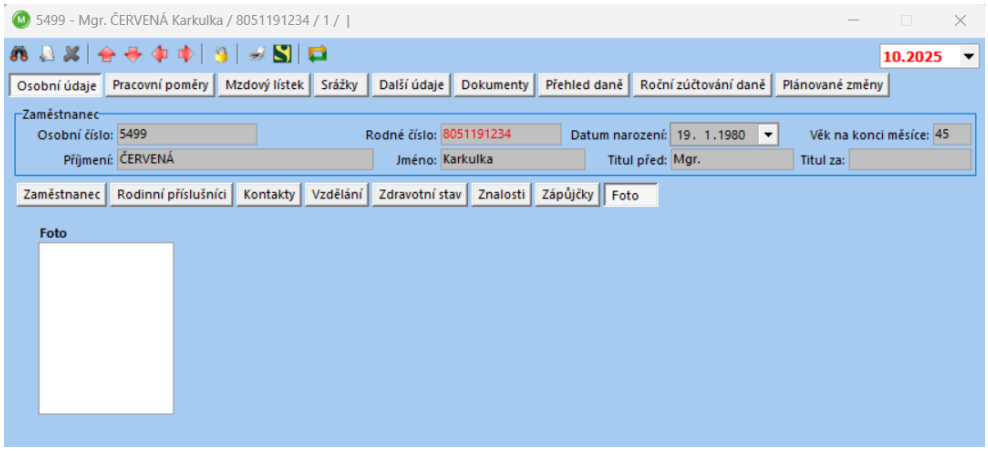

Obrázek 44: Záložka Foto

4.9 Záložka Pracovní poměr

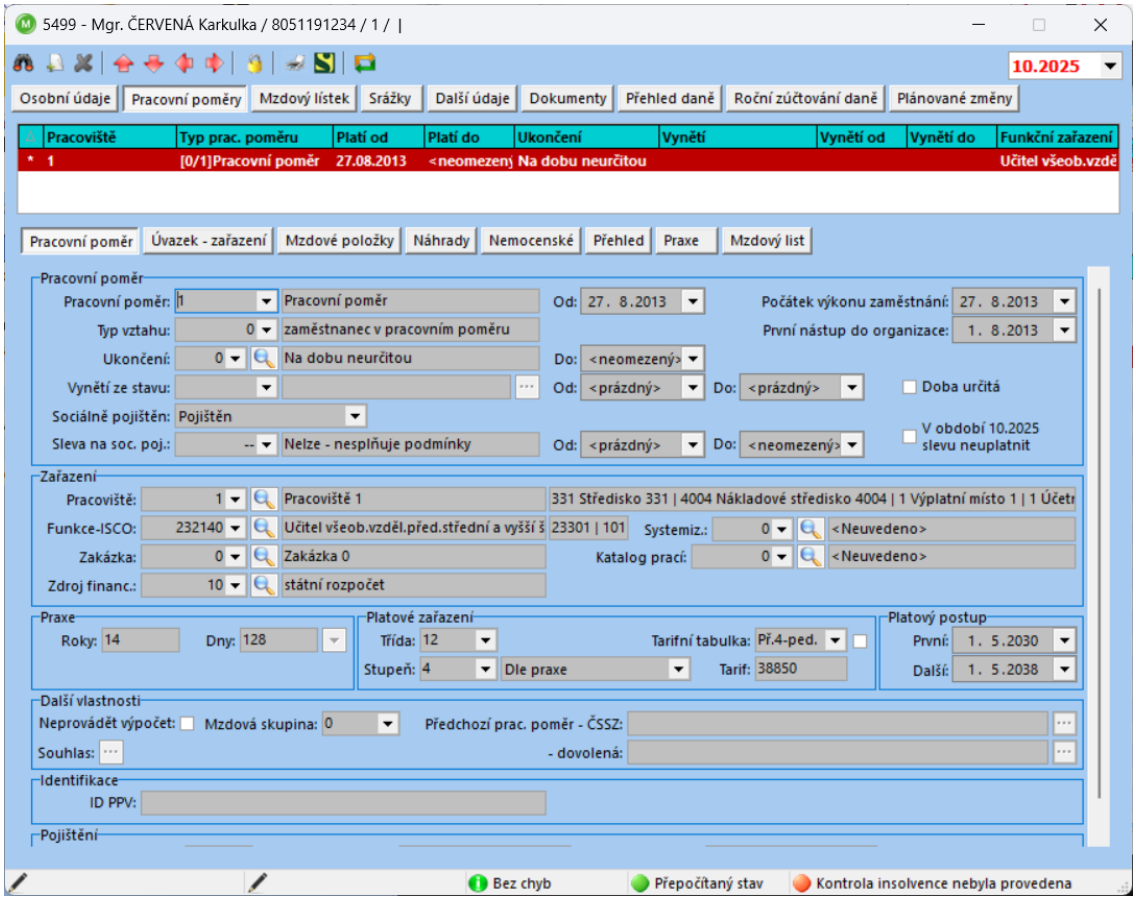

Obrázek 45: Záložka Pracovní poměr

4.10 Záložka Úvazek – zařazení

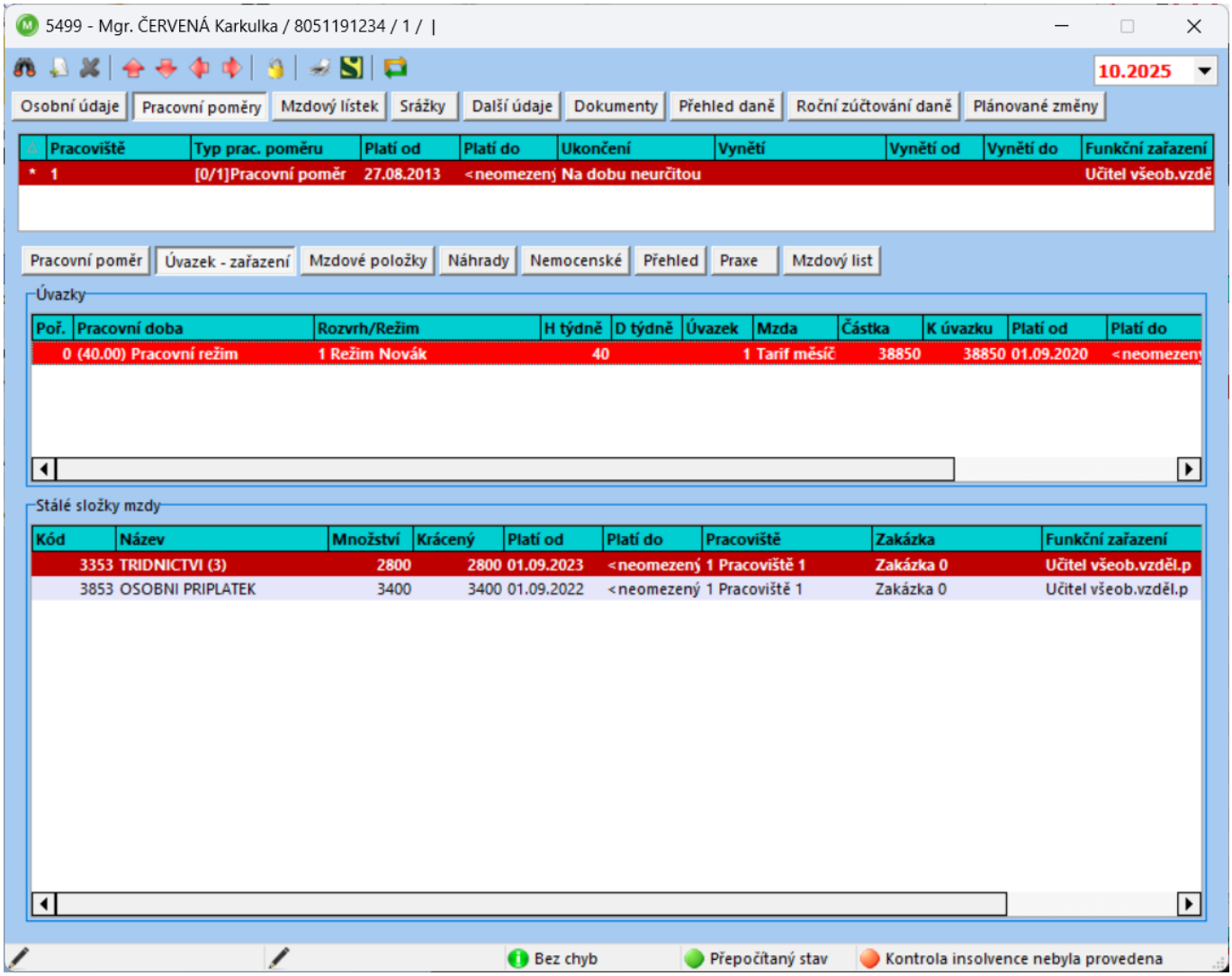

Obrázek 46: Záložka Úvazek – zařazení

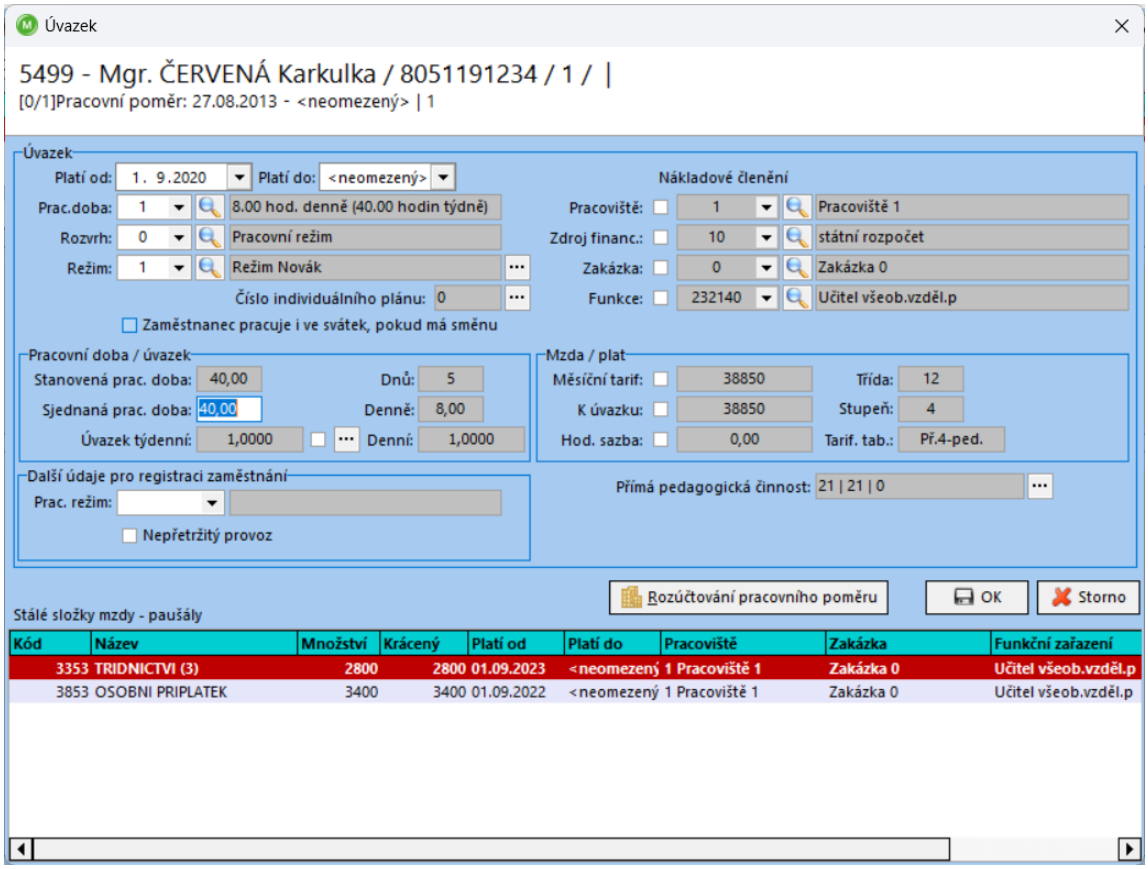

Obrázek 47: Okno Úvazek

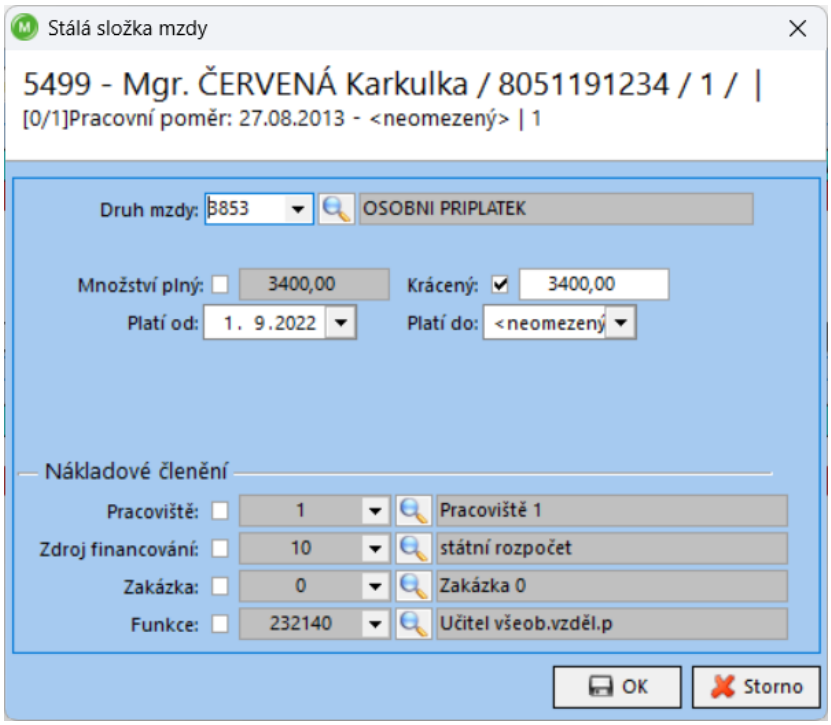

Obrázek 48: Zadání paušál

4.11 Záložka Mzdové položky

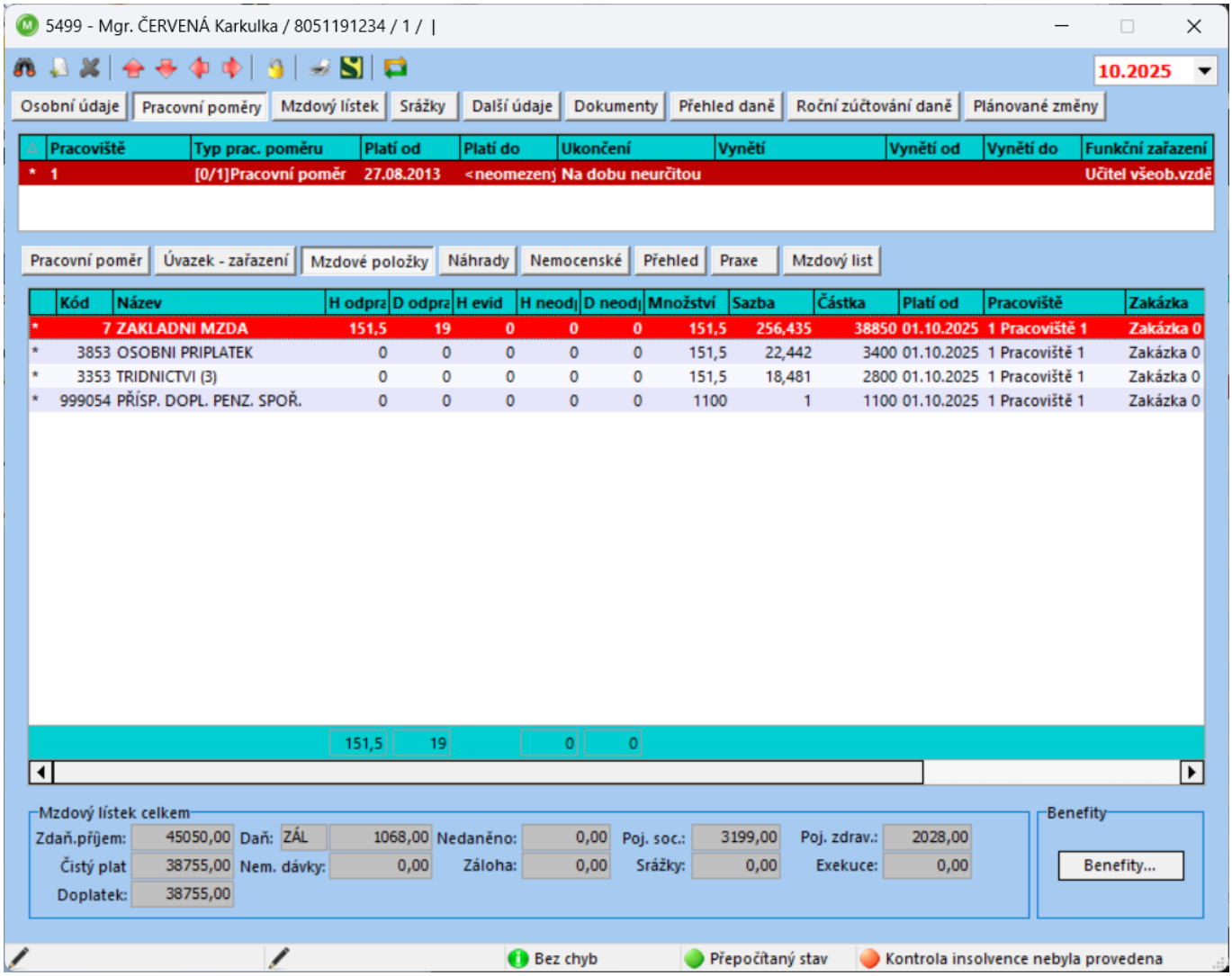

Obrázek 49: Záložka Mzdové položky

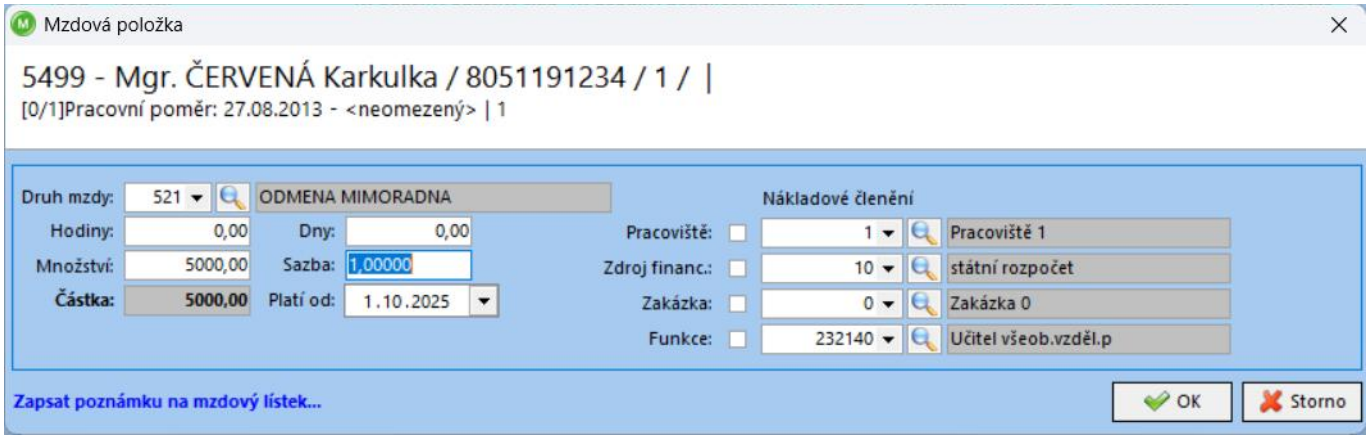

Obrázek 50: Okno Mzdová položky

4.12 Záložka Náhrady

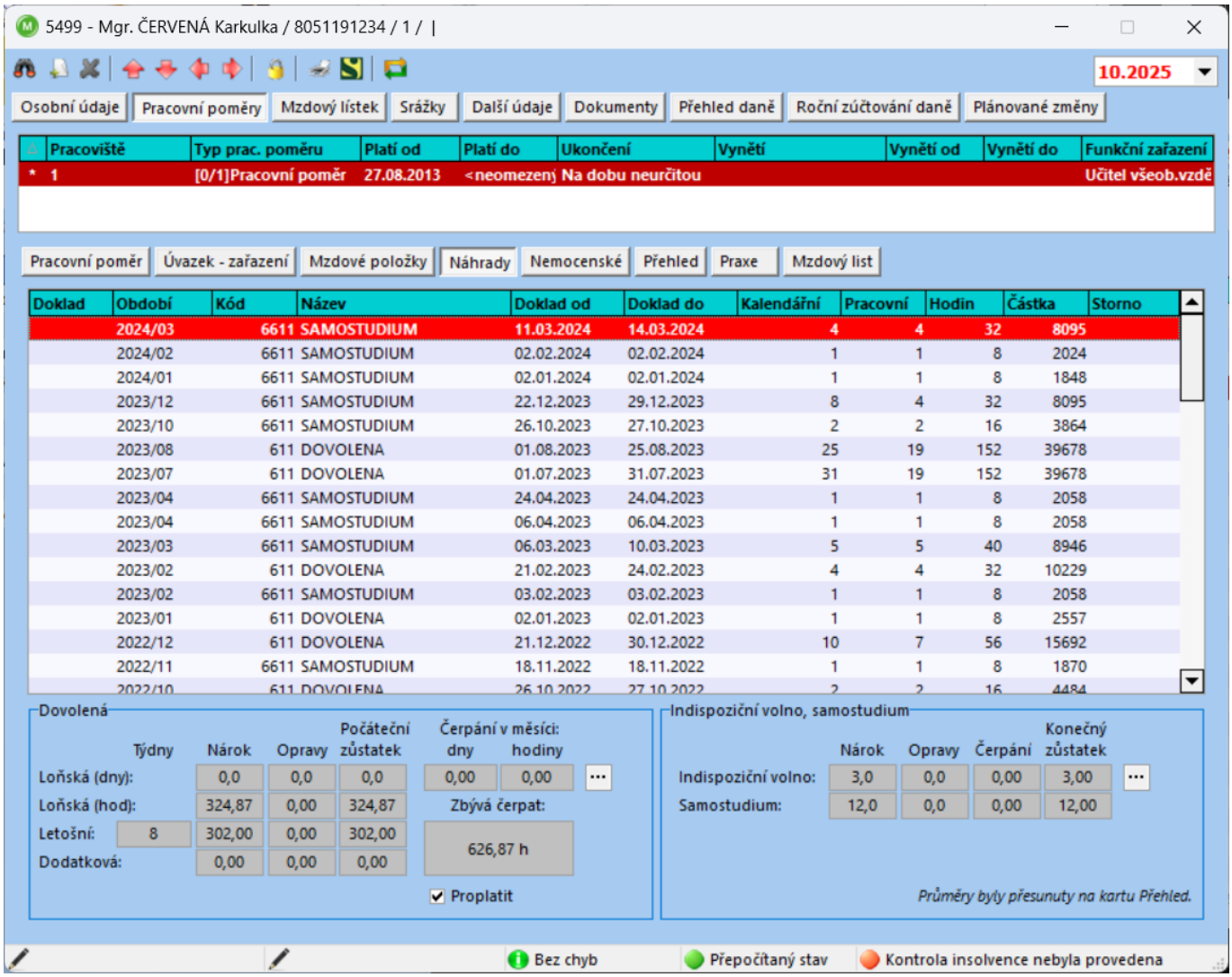

Obrázek 51: Záložka Náhrady

Obrázek 52: Okno Nárok a zůstatky dovolené

4.13 Záložka Nemocenské

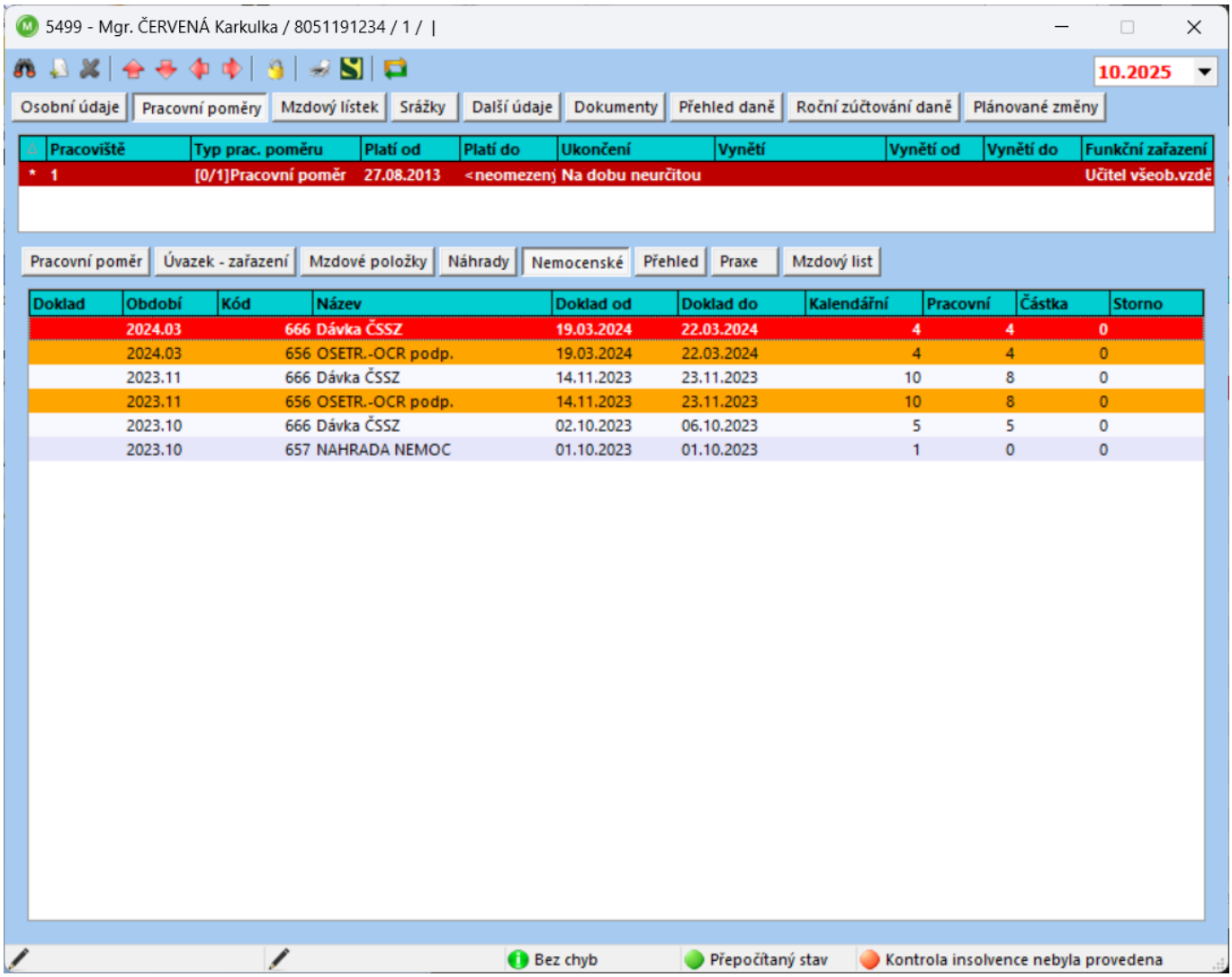

Obrázek 53: Záložka Nemocenské

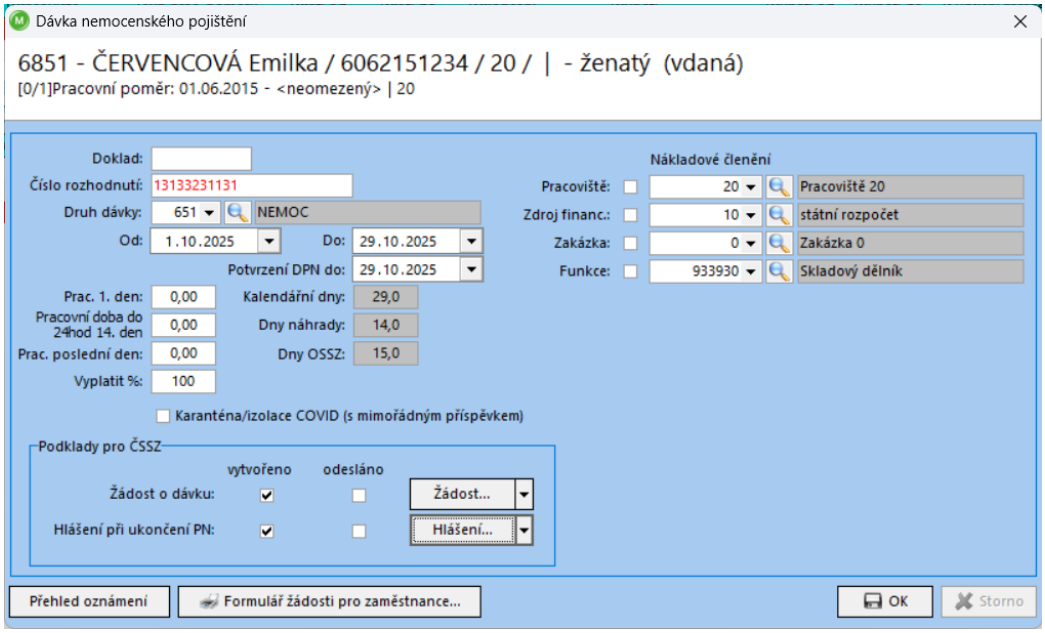

Obrázek 54: Okno Dávka nemocenského pojištění

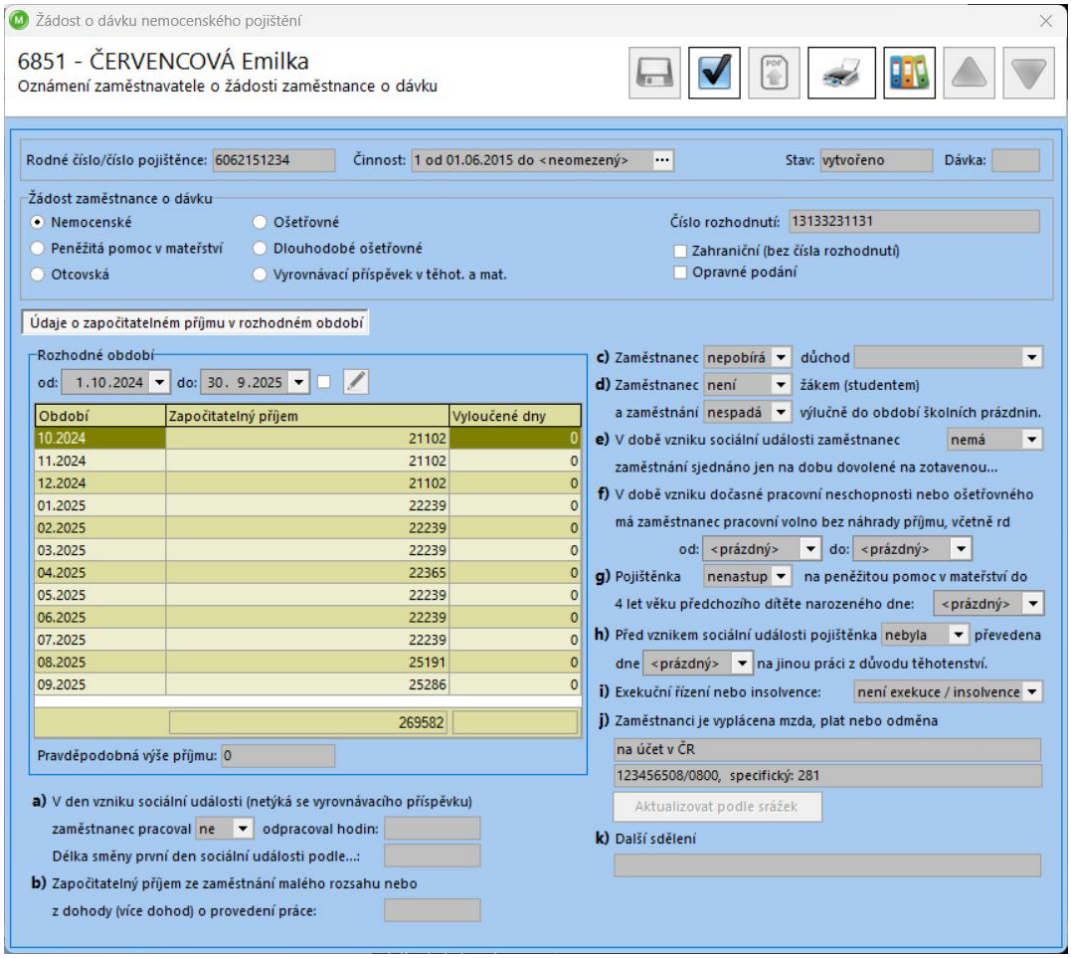

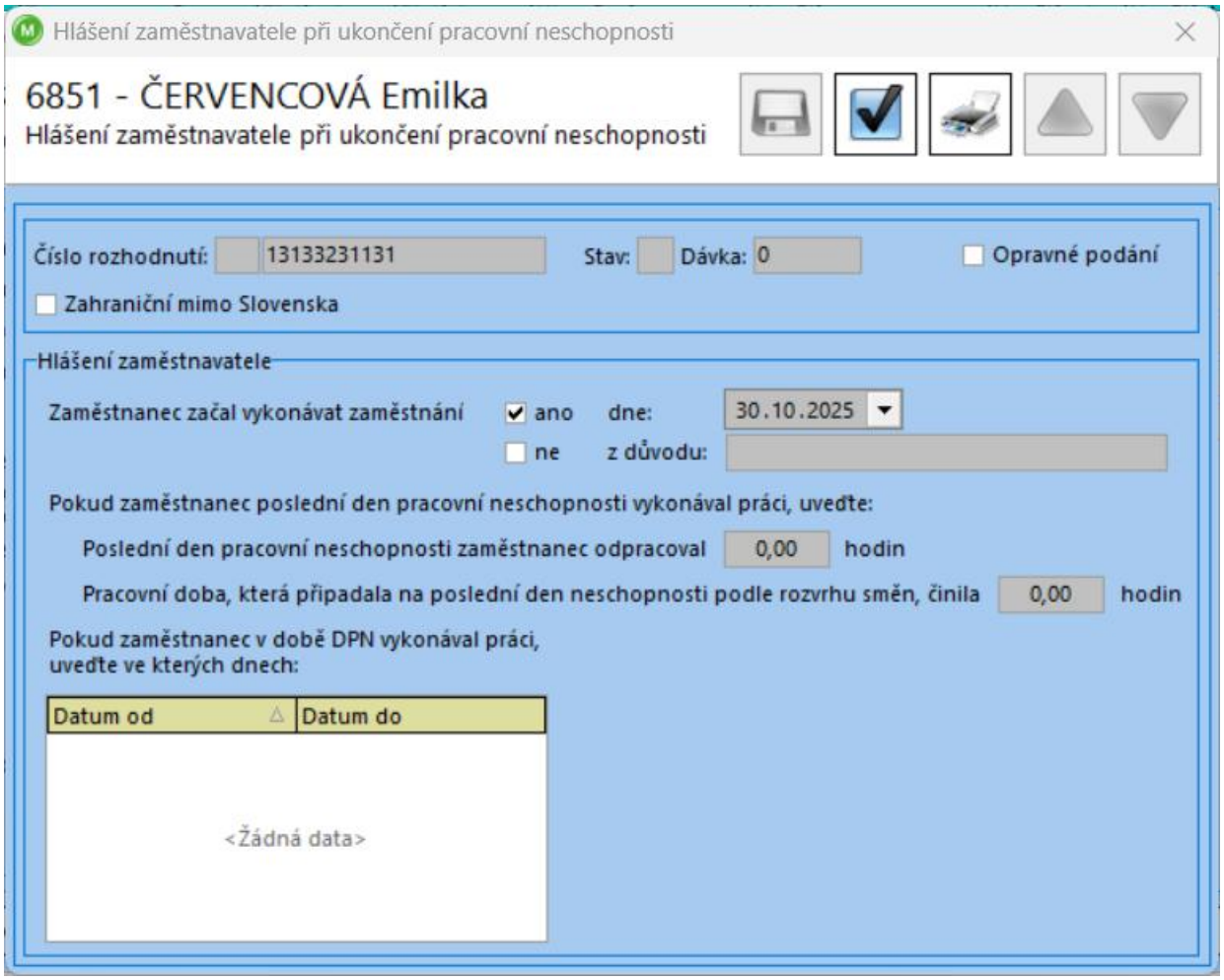
Hlášení zaměstnavatele při ukončení pracovní neschopnosti
6851 - ČERVENCOVÁ Emilka
Hlášení zaměstnavatele při ukončení pracovní neschopnosti
Číslo rozhodnutí: 13133231131
Stav:
Dávka: 0
Opravné podání
Zahraniční mimo Slovenska
Hlášení zaměstnavatele
Zaměstnanec začal vykonávat zaměstnání
ano
dne:
30.10.2025
ne
z důvodu:
Pokud zaměstnanec poslední den pracovní neschopnosti vykonával práci, uveďte:
Poslední den pracovní neschopnosti zaměstnanec odpracoval
0,00
hodin
Pracovní doba, která připadala na poslední den neschopnosti podle rozvrhu směn, činila
0,00
hodin
Pokud zaměstnanec v době DPN vykonával práci,
uveďte ve kterých dnech:
Datum od
Datum do
<Žádná data>

4.14 Záložka Přehled

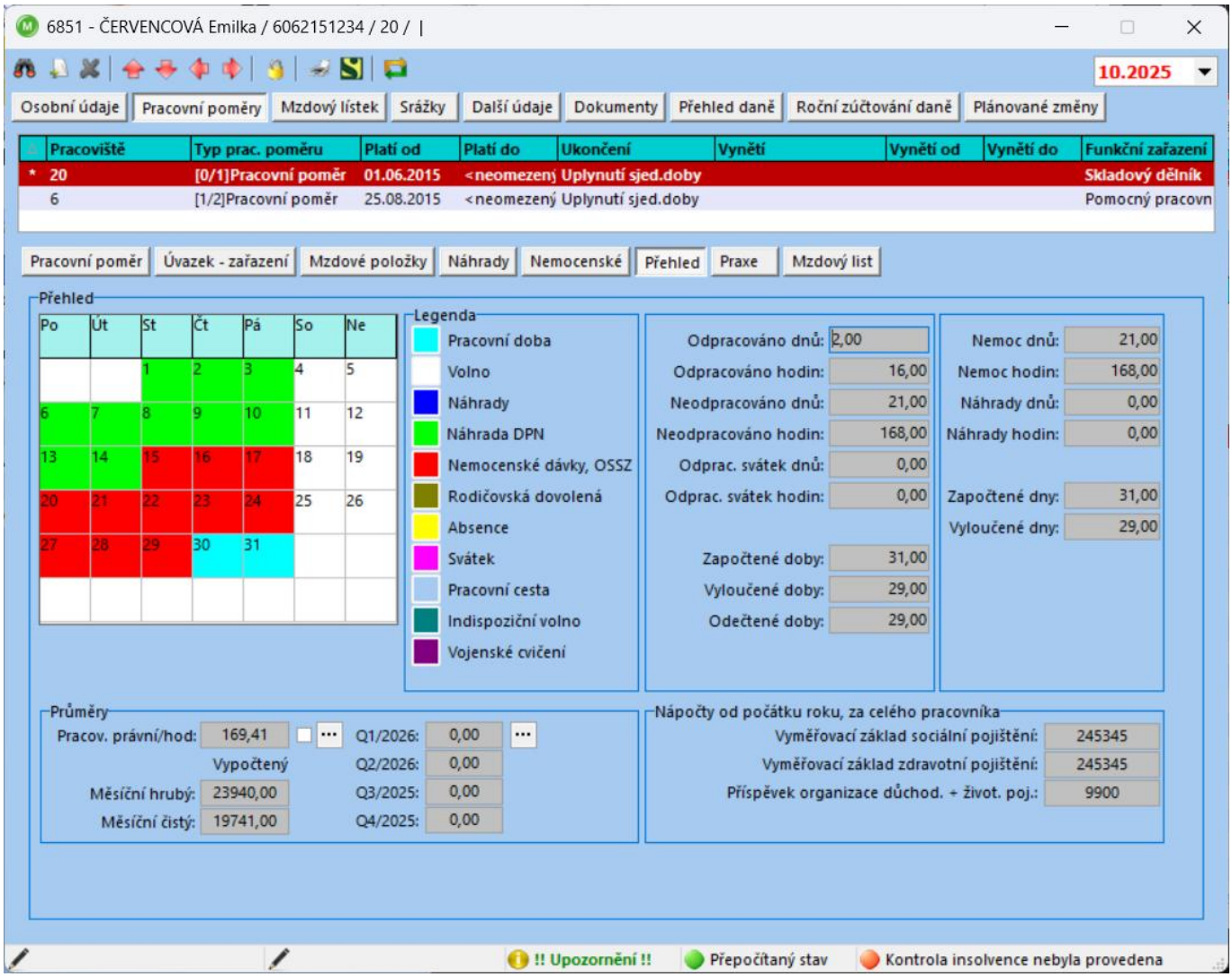

Obrázek 55: Záložka Přehled

4.15 Záložka Praxe

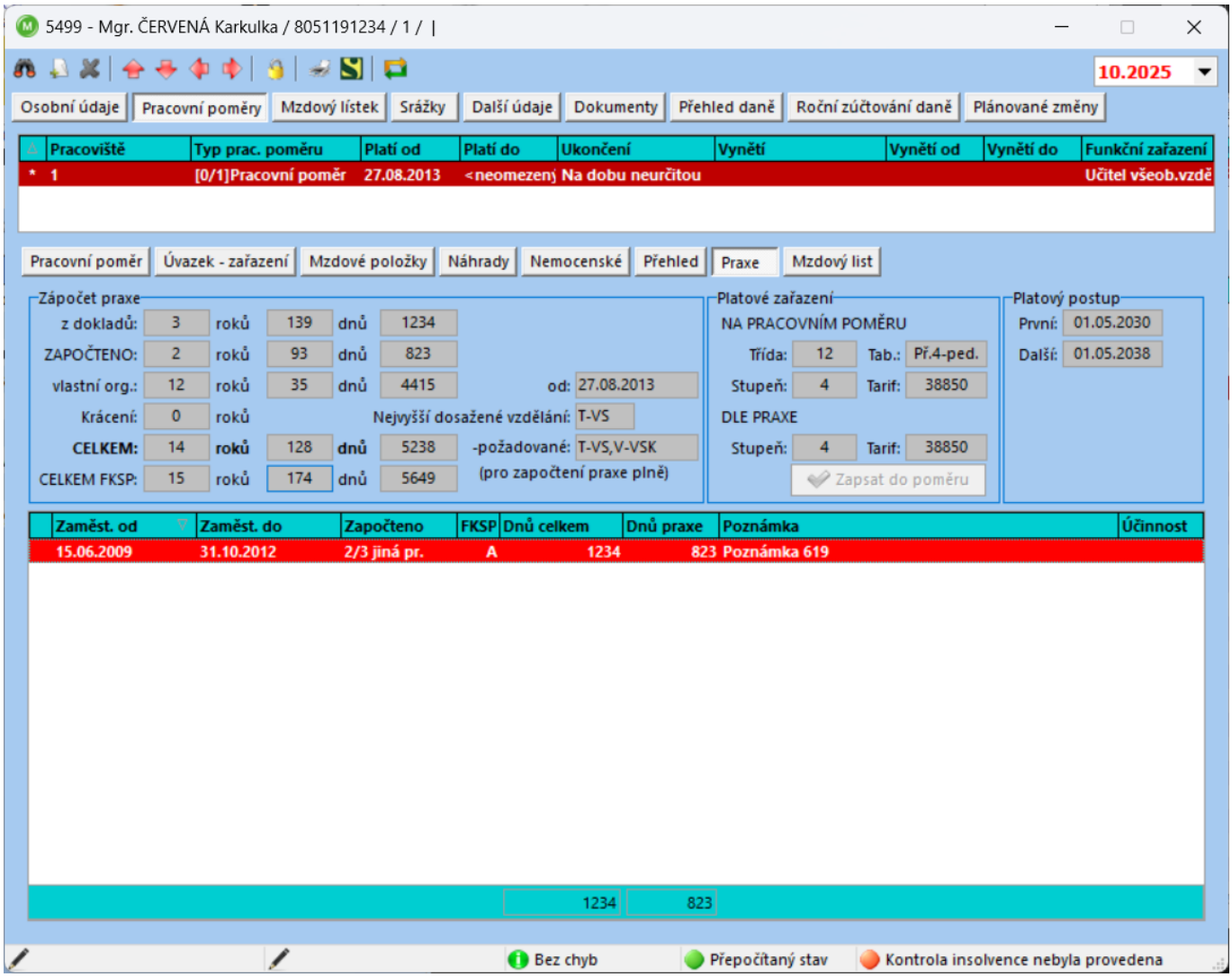

Obrázek 56: Záložka Praxe

4.16 Záložka Mzdový list

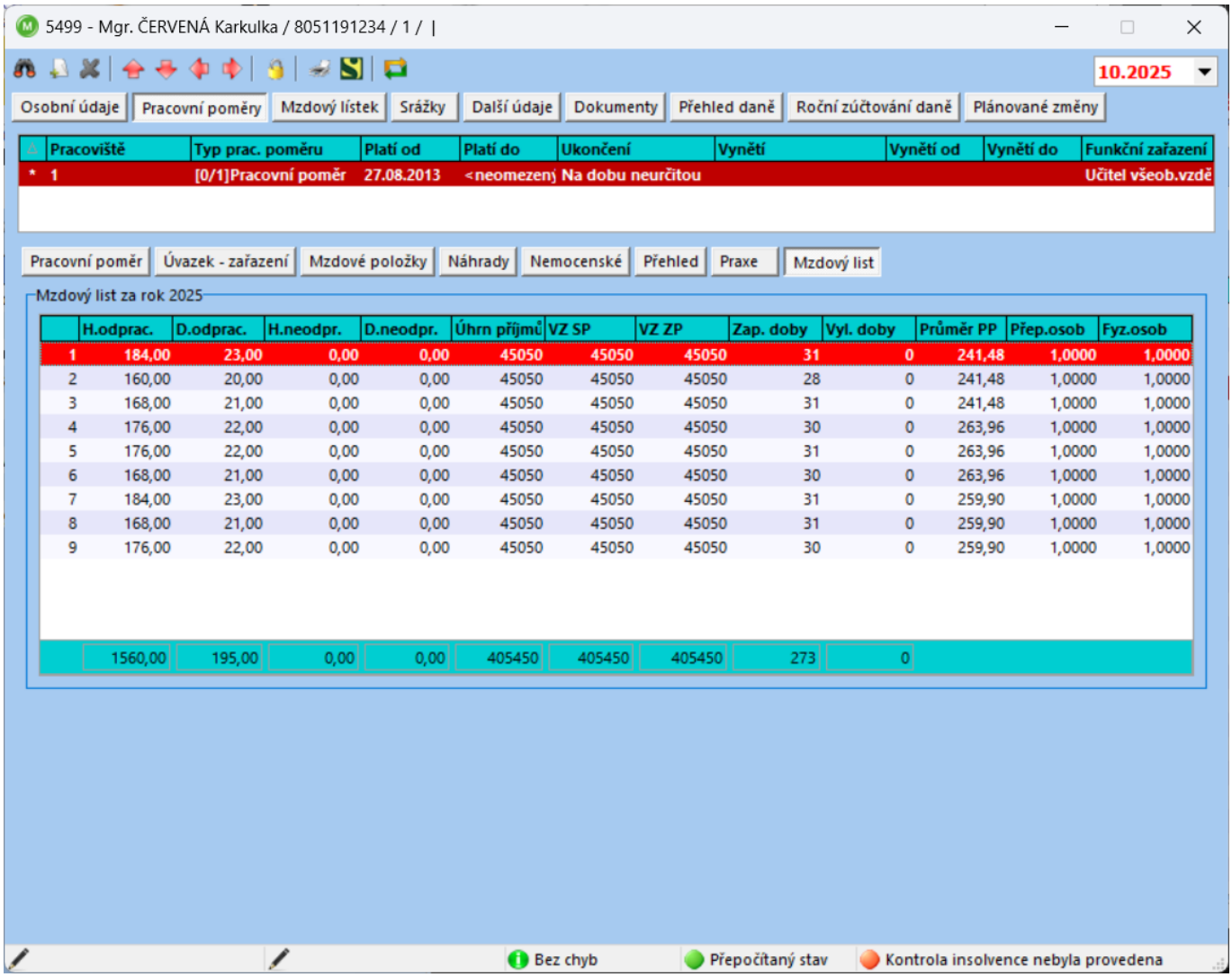

Obrázek 57: Záložka Mzdový list

4.17 Záložka Mzdový lístek

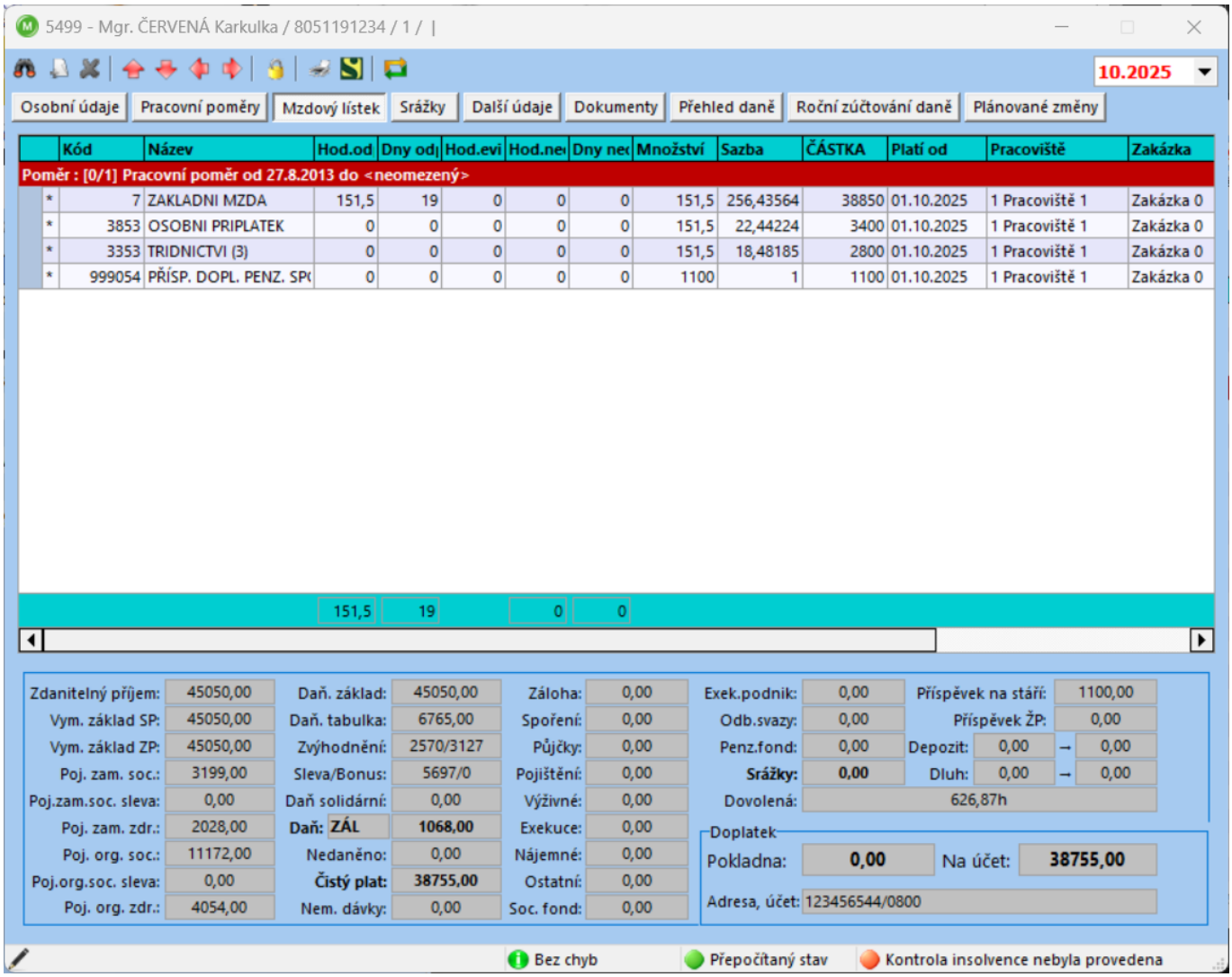

Obrázek 58: Záložka Mzdový lístek

4.18 Záložka Srážky

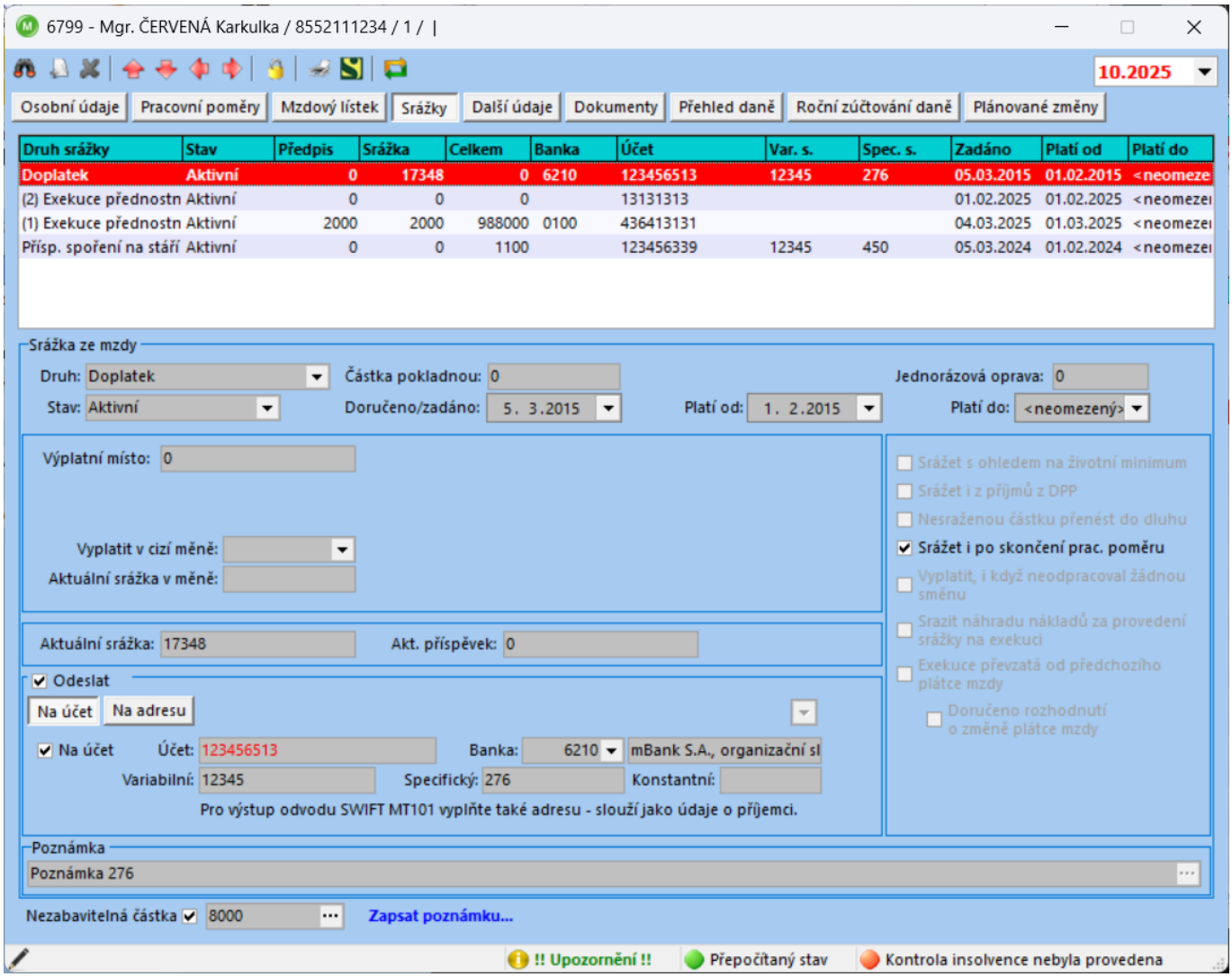

Obrázek 59: Záložka Srážky

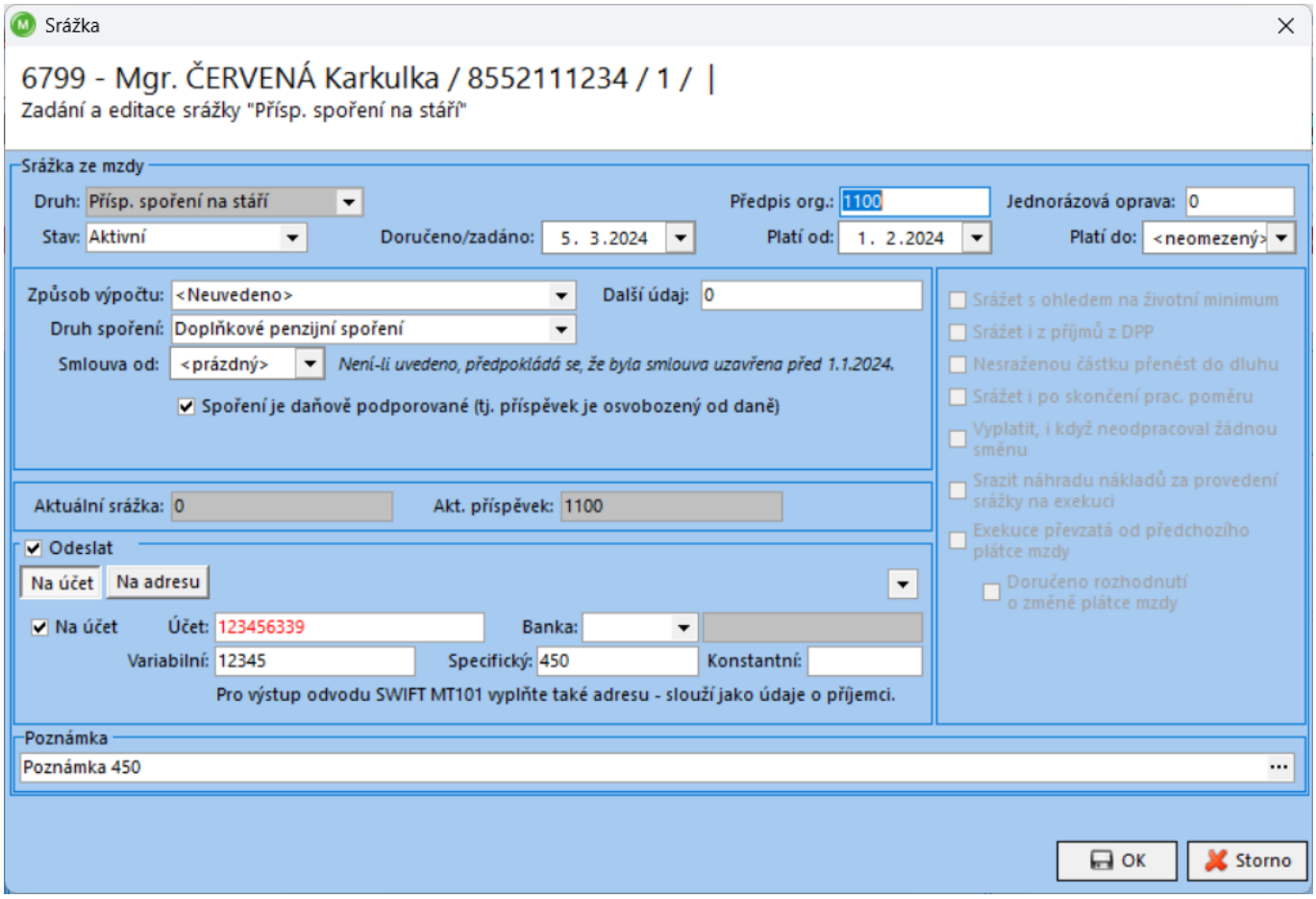

Obrázek 60: Okno Srážka

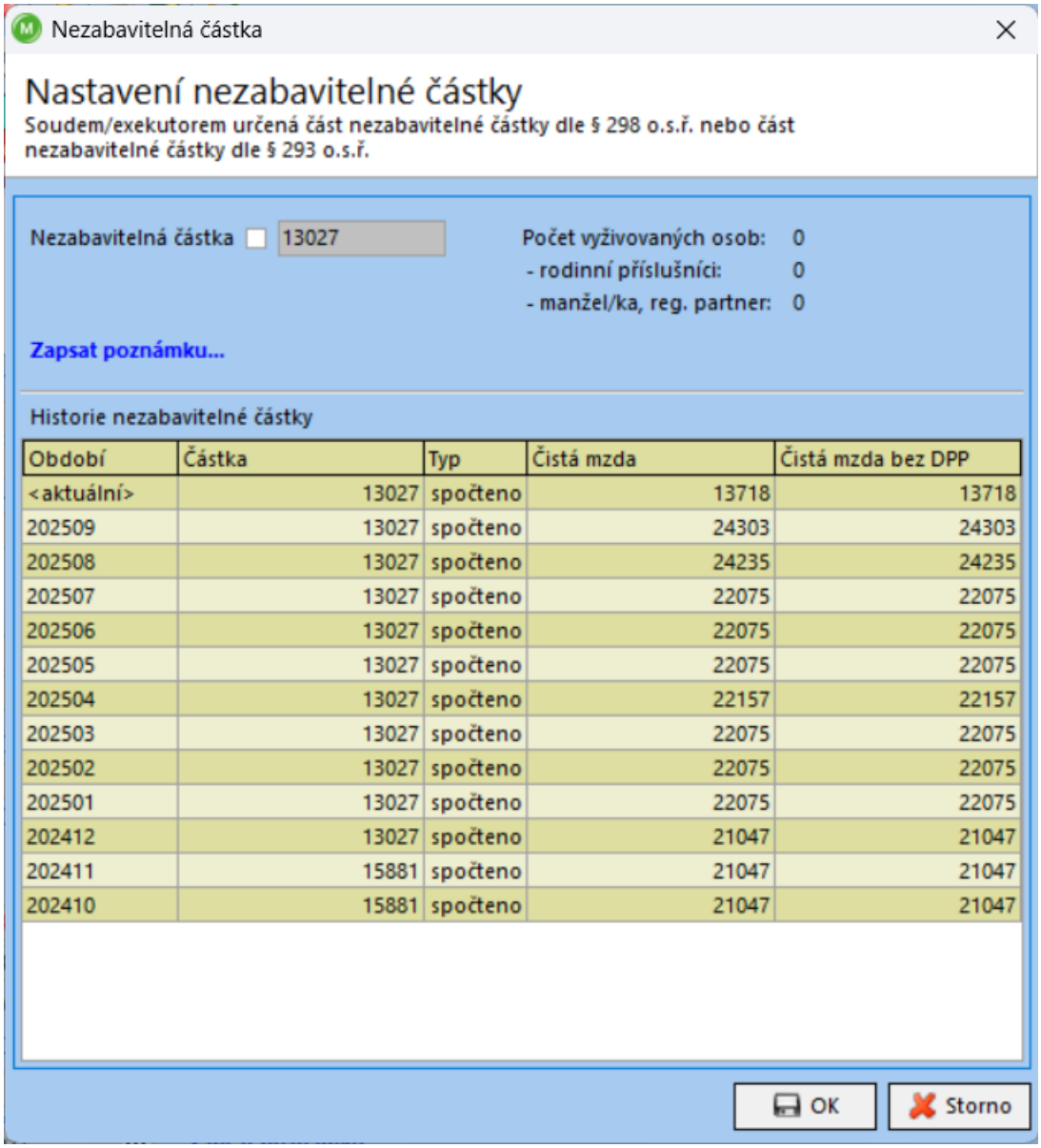

Období	Částka	Typ	Čistá mzda	Čistá mzda bez DPP
<aktuální>	13027	spočteno	13718	13718
202509	13027	spočteno	24303	24303
202508	13027	spočteno	24235	24235
202507	13027	spočteno	22075	22075
202506	13027	spočteno	22075	22075
202505	13027	spočteno	22075	22075
202504	13027	spočteno	22157	22157
202503	13027	spočteno	22075	22075
202502	13027	spočteno	22075	22075
202501	13027	spočteno	22075	22075
202412	13027	spočteno	21047	21047
202411	15881	spočteno	21047	21047
202410	15881	spočteno	21047	21047

Obrázek 61: Okno Nezabavitelná částka

4.19 Záložka Další údaje

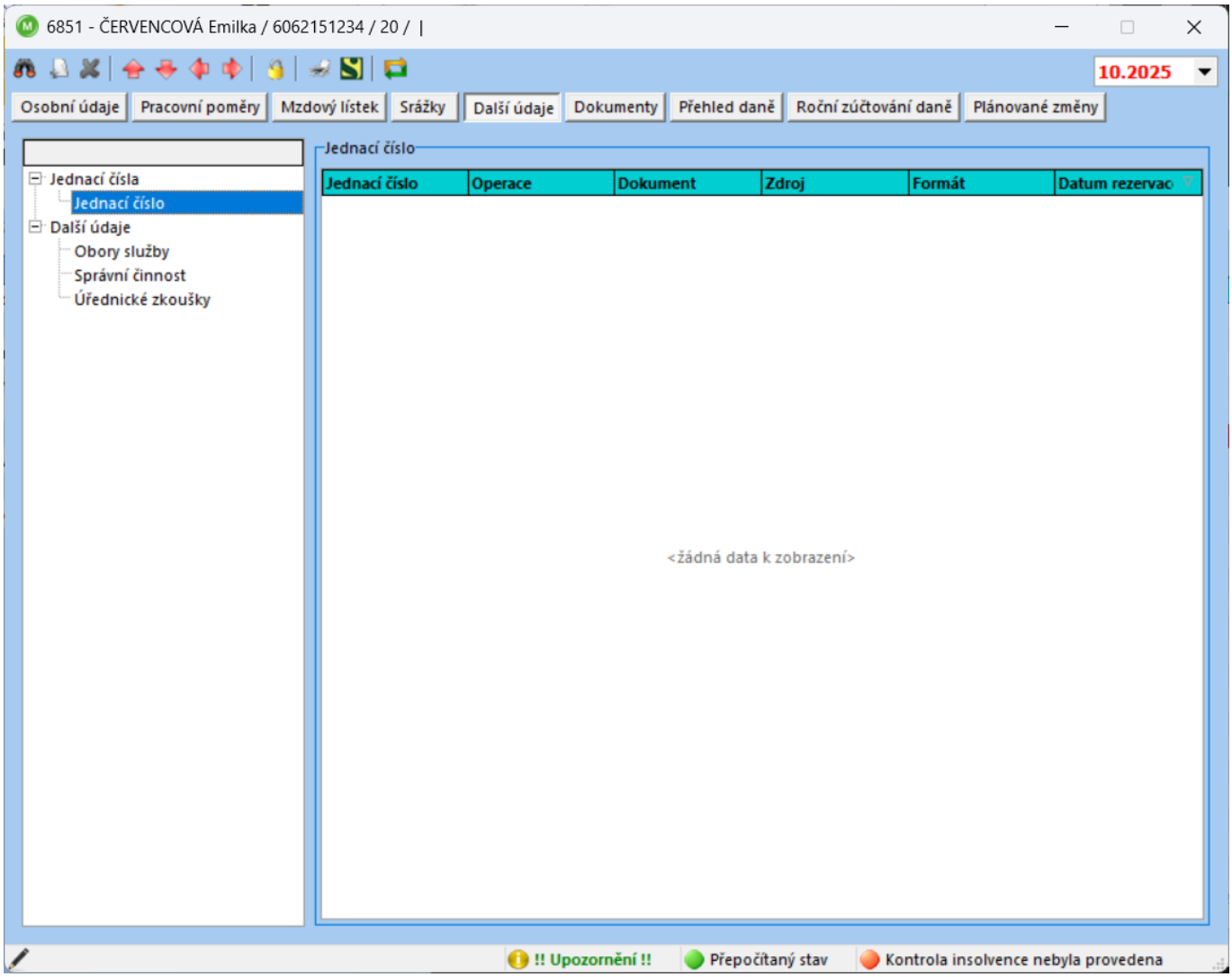

Obrázek 62: Záložka Další údaje

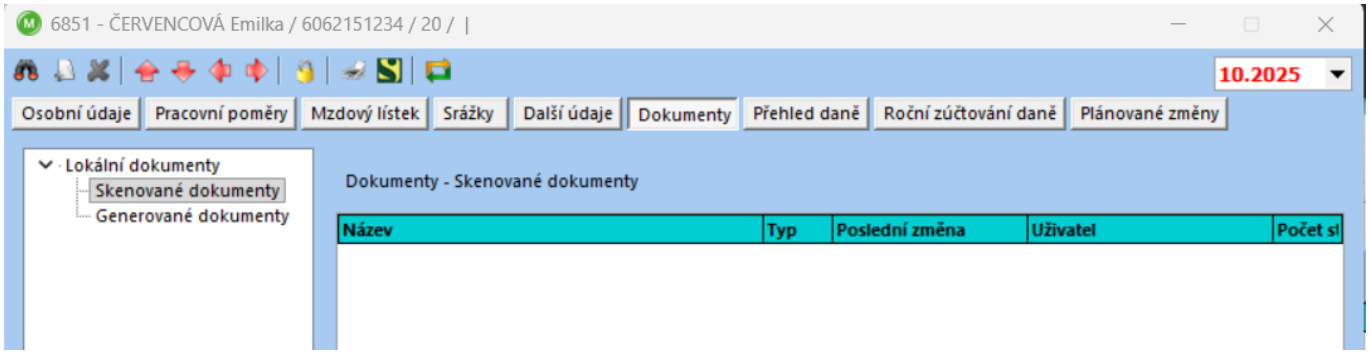

Obrázek 63: Záložka Dokumenty

4.20 Záložka Přehled daně

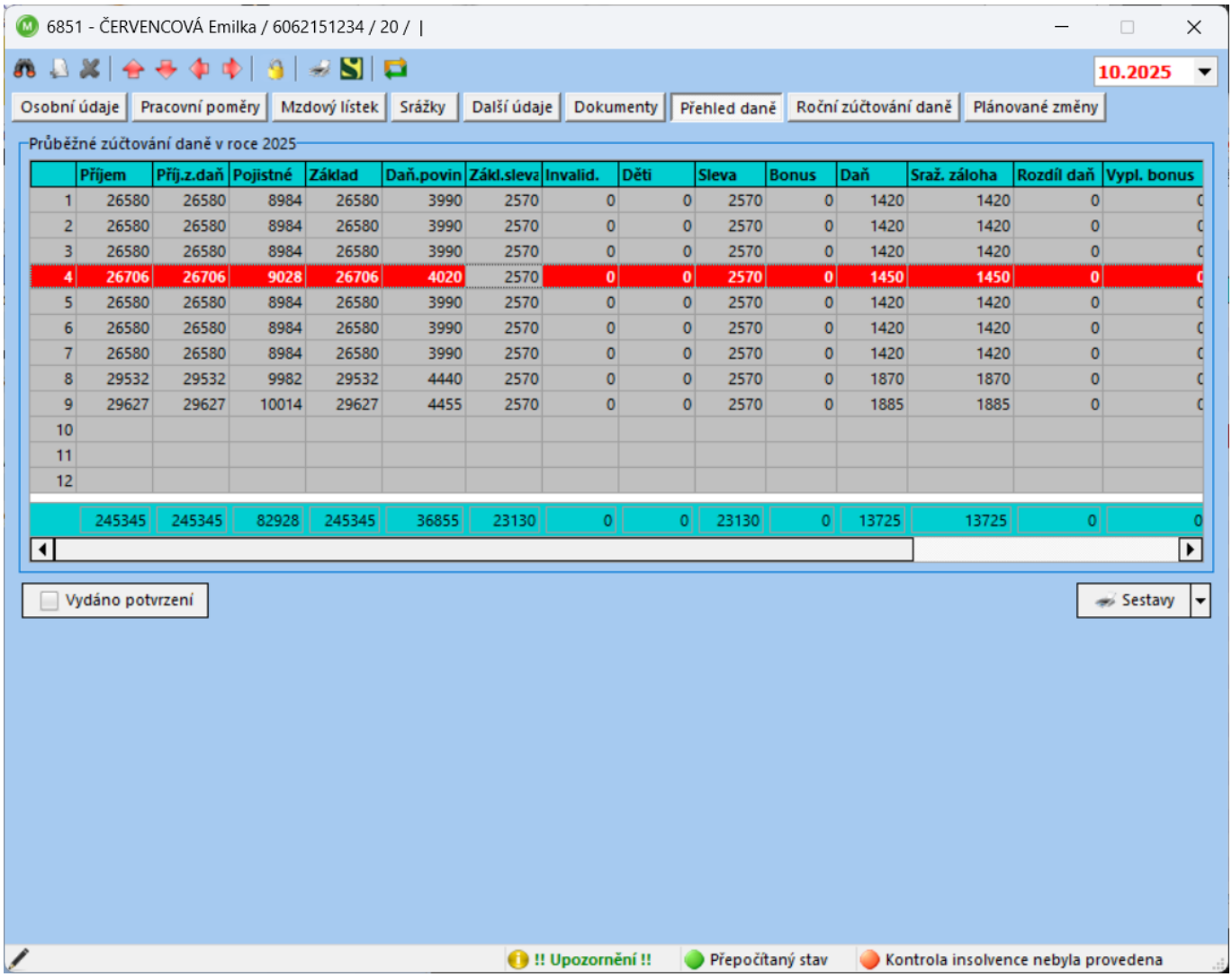

	Příjem	Příj.z.daň	Pojistné	Základ	Daň.povin	Zákl.sleva	Invalid.	Děti	Sleva	Bonus	Daň	Sraž. záloha	Rozdíl daň	Vypl. bonus
1	26580	26580	8984	26580	3990	2570	0	0	2570	0	1420	1420	0	0
2	26580	26580	8984	26580	3990	2570	0	0	2570	0	1420	1420	0	0
3	26580	26580	8984	26580	3990	2570	0	0	2570	0	1420	1420	0	0
4	26706	26706	9028	26706	4020	2570	0	0	2570	0	1450	1450	0	0
5	26580	26580	8984	26580	3990	2570	0	0	2570	0	1420	1420	0	0
6	26580	26580	8984	26580	3990	2570	0	0	2570	0	1420	1420	0	0
7	26580	26580	8984	26580	3990	2570	0	0	2570	0	1420	1420	0	0
8	29532	29532	9982	29532	4440	2570	0	0	2570	0	1870	1870	0	0
9	29627	29627	10014	29627	4455	2570	0	0	2570	0	1885	1885	0	0
10														
11														
12														
	245345	245345	82928	245345	36855	23130	0	0	23130	0	13725	13725	0	0

Obrázek 64: Záložka Přehled daně

4.21 Záložka Roční zúčtování daně

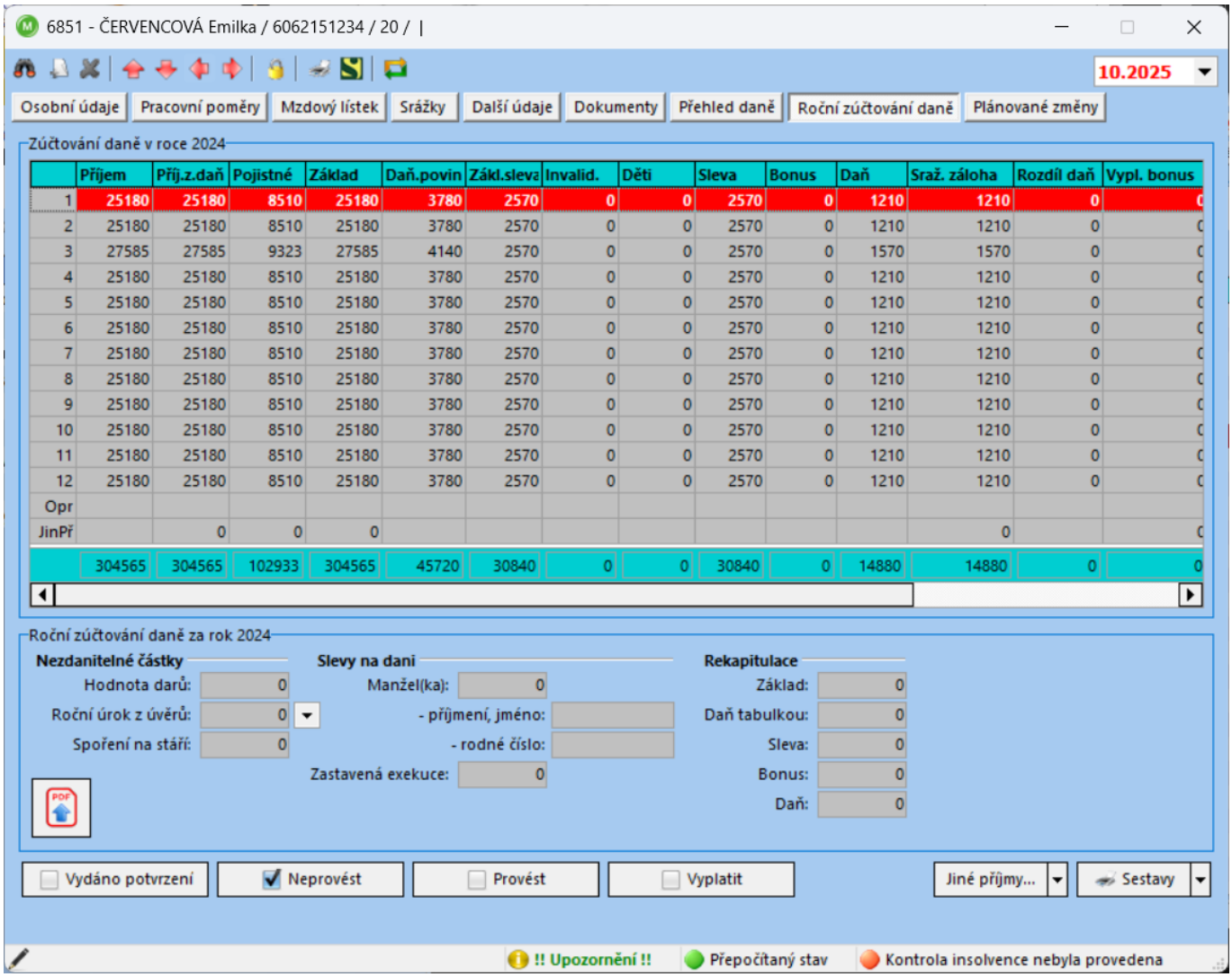

	Příjem	Příj.z.daň	Pojistné	Základ	Daň.povin	Zákl.sleva	Invalid.	Děti	Sleva	Bonus	Daň	Sraž. záloha	Rozdíl daň	Vypl. bonus
1	25180	25180	8510	25180	3780	2570	0	0	2570	0	1210	1210	0	0
2	25180	25180	8510	25180	3780	2570	0	0	2570	0	1210	1210	0	0
3	27585	27585	9323	27585	4140	2570	0	0	2570	0	1570	1570	0	0
4	25180	25180	8510	25180	3780	2570	0	0	2570	0	1210	1210	0	0
5	25180	25180	8510	25180	3780	2570	0	0	2570	0	1210	1210	0	0
6	25180	25180	8510	25180	3780	2570	0	0	2570	0	1210	1210	0	0
7	25180	25180	8510	25180	3780	2570	0	0	2570	0	1210	1210	0	0
8	25180	25180	8510	25180	3780	2570	0	0	2570	0	1210	1210	0	0
9	25180	25180	8510	25180	3780	2570	0	0	2570	0	1210	1210	0	0
10	25180	25180	8510	25180	3780	2570	0	0	2570	0	1210	1210	0	0
11	25180	25180	8510	25180	3780	2570	0	0	2570	0	1210	1210	0	0
12	25180	25180	8510	25180	3780	2570	0	0	2570	0	1210	1210	0	0
Opr														
JinPř		0	0	0								0		0
	304565	304565	102933	304565	45720	30840	0	0	30840	0	14880	14880	0	0

Obrázek 65: Záložka Roční zúčtování daně

4.22 Záložka Plánované změny

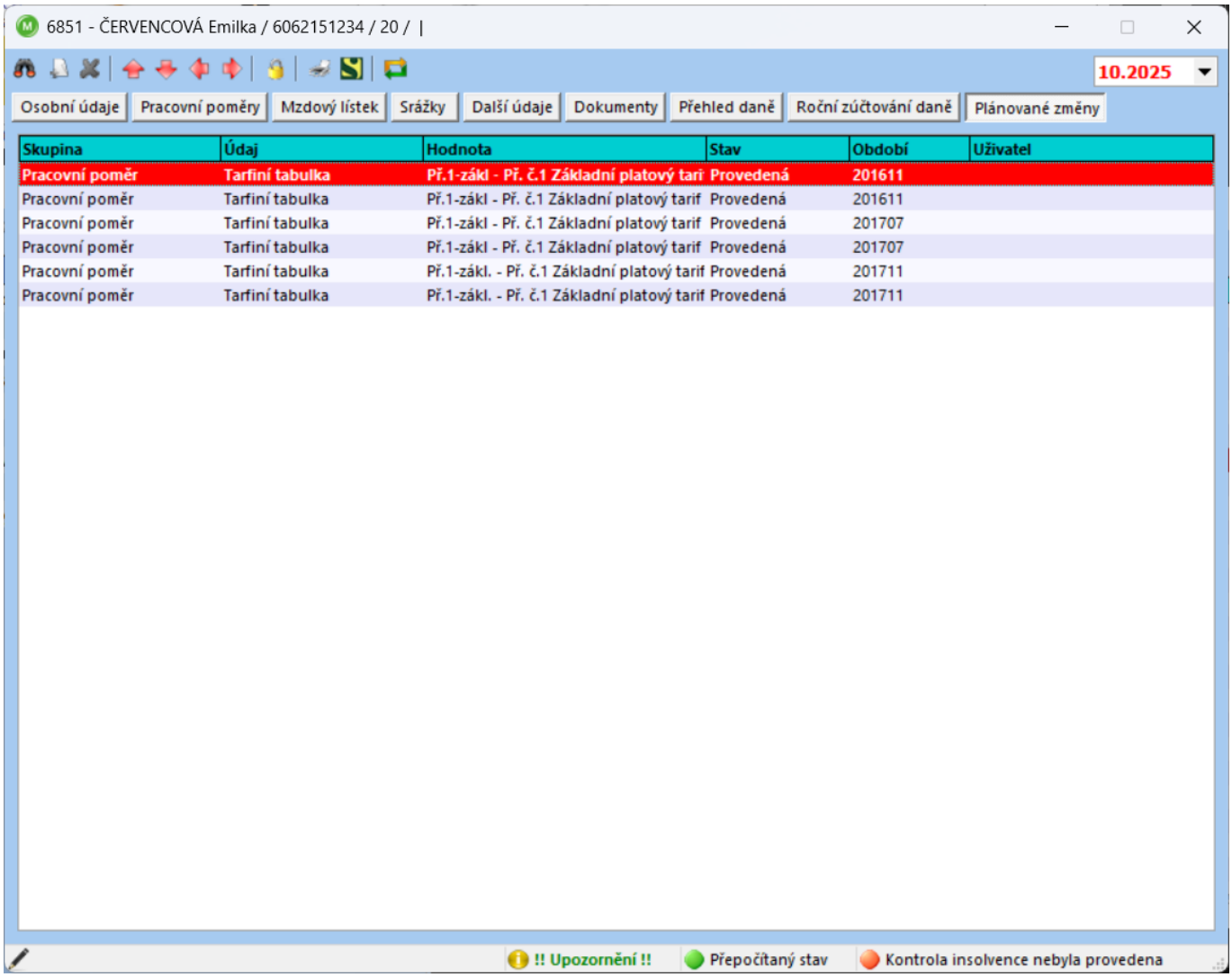

Obrázek 66: Záložka Plánované změny

5. TISKOVÉ SESTAVY

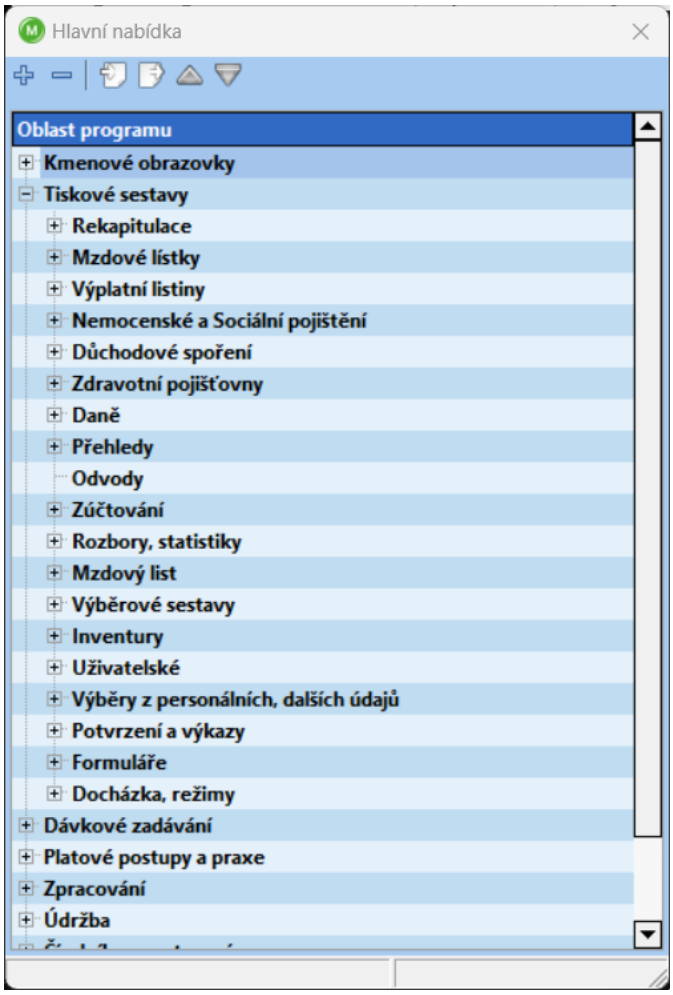

Obrázek 67: Hlavní nabídka - Tiskové sestavy

5.1 Rekapitulace

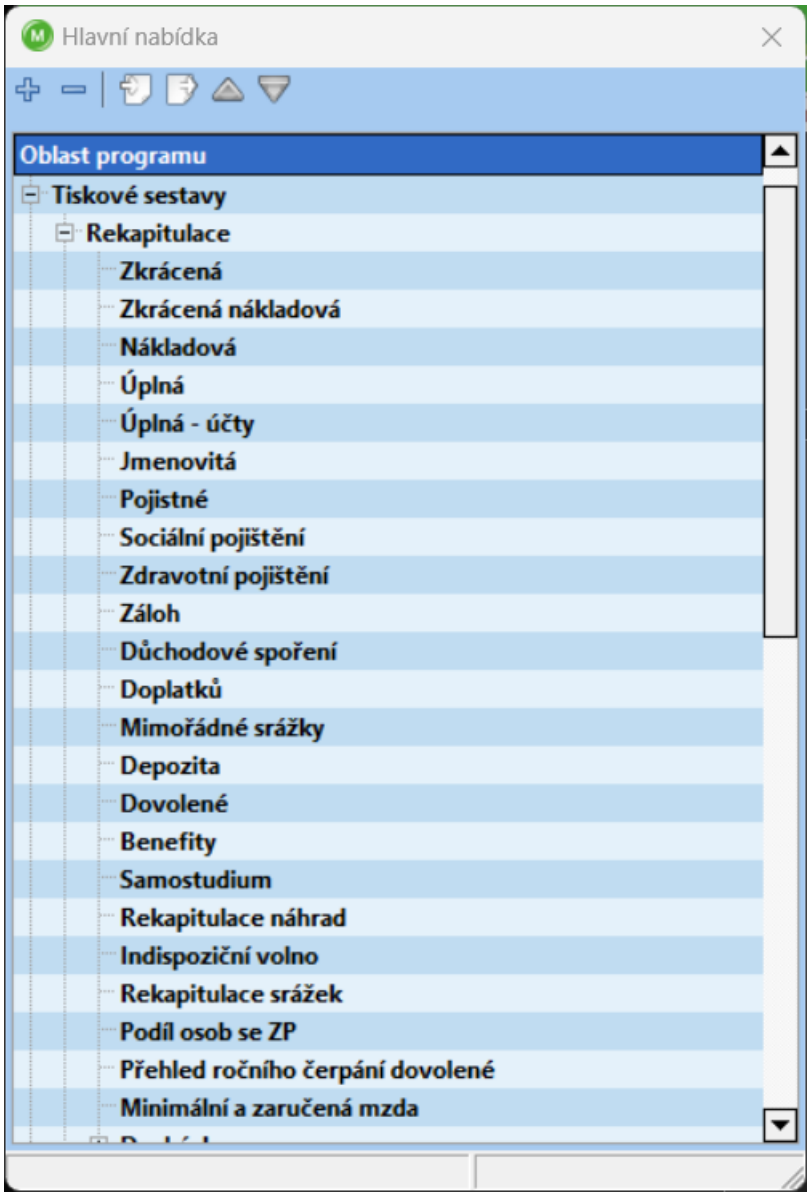

Obrázek 68: Tiskové sestavy - Rekapitulace

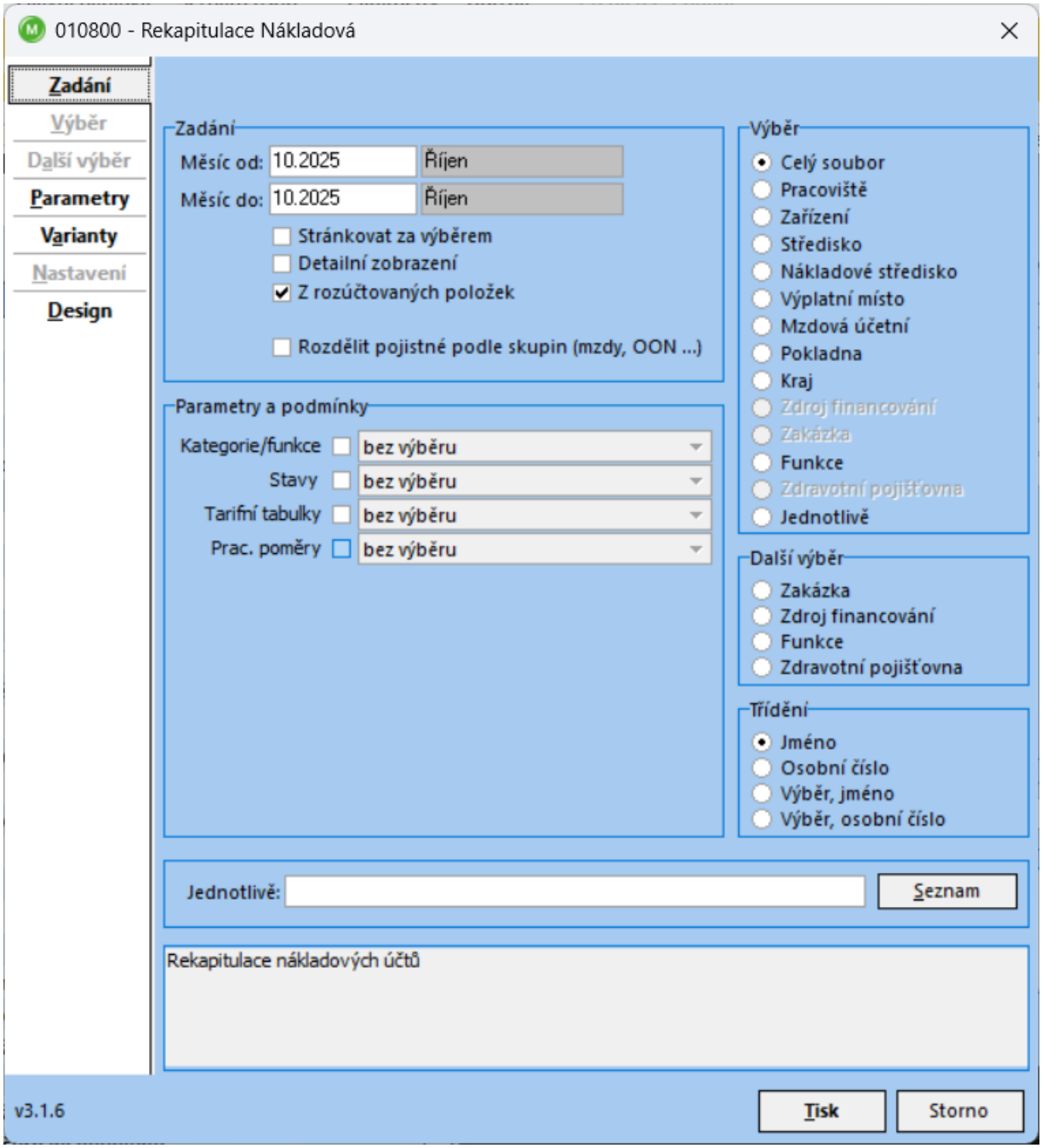

Obrázek 69: Zadávací okno rekapitulace nákladové

3.4.2.5/2.4 12345678 Organizace 21.10.2025 16:20:18 1/1
010800 REKAPITULACE NÁKLADŮ ÚPLNÁ za období 10.2025 - 10.2025 202510

Kód		Pořadí	Hodiny	Dny	Částka	Mezisoučty	Účty
Celý soubor							
7	ZAKLADNI MZDA	10	7 544,07	969,00	1 578 925	1 578 925	
266	PRIPL.SPEC.CINN.	11	368,00		3 000		
3353	TRIDNICTVI (3)	11	2 911,50		43 000		
3851	ZVL. PRIPL.(1)	11	736,00		5 200		
3852	PRIPL.ZA VEDENI	11	920,00		48 383		
3853	OSOBNI PRIPLATEK	11	7 325,57		156 779	256 362	
						1 835 287	
3885	DOHODA O PRACI	20	30,00	10,00	6 000	6 000	
3882	DOHODA CINNOST	21	3,50	1,00	455	455	
6115	PROPLAC.DOVOLENA O(	25	133,00		17 290	17 290	
						23 745	
999050	PŘISP. PENZIJNÍ PŘIPOJ	43			19 800		
999054	PŘISP. DOPL. PENZ. SPC	43			12 100	31 900	
						31 900	
657	NAHRADA NEMOC	59	80,00	10,00	7 526	7 526	
						7 526	
999998	SP ORGANIZACE	191			452 254	452 254	
999999	ZP ORGANIZACE	192			166 770	166 770	
						619 024	
999941	OSOBY PREPOCTENE	990			44,2285		
999945	OSOBY PREPOCTENE D(	990			0,5595		
999942	OSOBY FYZICKE	991			49		
999946	OSOBY FYZICKE DOHOD	991			7		
999948	OSOBY PŘEPOČTENÉ N.	992			0,4516		
999947	OS. FYZICKE PREPOCTE	996			49		
						2 517 482	

Obrázek 70: Rekapitulace nákladová - náhled sestavy

3.4.2.5/2.4 12345678 Organizace 21.10.2025 16:20:50 1/1
011100 Výpis mimořádných srážek a přeplatků za období 10.2025 202510

Osobní číslo	Příjmení a jméno	Mimořádná záloha	Vratka mzdy	Dopočet do min. VZ pro ZP			Přeplatky - Nedoplatky				Pracovní poměr
				Vyměřovací základ	ZP za zaměstnance	ZP za organizaci	Převod přeplatku	Sraženo	Půjčeno	Přeplatek	
Celý soubor											
6799	ČERVENÁ Karkulka	0	0	1850	250	0	0	0	0	0	
3003	ŘÍJEN Kvido	0	0	2660	360	0	0	0	0	0	
Celkem: 2		**0**	**0**	**4510**	**610**	**0**	**0**	**0**	**0**	**0**	

Obrázek 71: Sestava rekapitulace - Mimořádné srážky

3.4.2.5/2.4 12345678 Organizace 21.10.2025 16:21:26 1/2
011700 Rekapitulace dovolených za období 01.2025 - 10.2025 202510

Osobní číslo	Příjmení a jméno	Výměra týdnů u funkce / poměru	Průměrná týdenní pracovní doba	Nárok 2025 loňská	Nárok 2025 letošní	Nárok 2025 dodat.	Zůstatek 01.2025 loňská	Zůstatek 01.2025 letošní	Zůstatek 01.2025 dodat.	čerpáno (doklady) dny	čerpáno (doklady) hodiny	opravy	Zůstatek 10.2025 loňská	Zůstatek 10.2025 letošní	Zůstatek 10.2025 dodat.	proplac. / rozdíl	ukončen
Celý soubor																	
650	BŘEZEN Pavel	8 / 8	40	300	320	0	300	320	0	**0**	**0**	0	300	320	0		
338	ČERVEN Michal	8 / 8	9,52	73,07	77	0	73,07	77	0	**0**	**0**	0	73,07	77	0		
5499	ČERVENÁ Karkulka	8 / 8	40	324,87	302	0	324,87	320	0	**0**	**0**	0	324,87	302	0		
6799	ČERVENÁ Karkulka	8 / 8	19,04	173,9	150	0	173,9	150	0	**1**	**7,62**	0	166,28	150	0		
6851	ČERVENCOVÁ Emilka	5 / 5	34,39	166,75	172	0	166,75	163	0	**4,5**	**29,25**	0	137,5	172	0		
6851	ČERVENCOVÁ Emilka	5 / 5	7,5	39,25	38	0	39,25	38	0	**0**	**0**	0	39,25	38	0		
104	DUBNOVÁ Hermína	8 / 8	40	292	320	0	292	320	0	**0**	**0**	0	292	320	0		
3029	DUBNOVÁ Hermína	8 / 8	40	320	320	0	320	320	0	**0**	**0**	0	320	320	0		
10829	DUBNOVÁ Hermína	5 / 5	40	224	200	0	224	200	0	**0**	**0**	0	224	200	0		
10829	DUBNOVÁ Hermína	5 / 5	20	58	75	0	58	100	0	**0**	**0**	0	0	0	0	133	12.10.2025
2158	FIGARO Dita	5 / 5	40	220	200	0	220	200	0	**0**	**0**	0	220	200	0		
10049	FIRST Bruno	8 / 8	13,33	62,01	107	0	62,01	107	0	**0**	**0**	0	62,01	107	0		
10686	KAČER Donald	8 / 8	40	354	320	0	354	320	0	**0**	**0**	0	354	320	0		
390	KVĚTNOVÁ Martina	8 / 8	40	0	290	0	0	290	0	**0**	**0**	0	0	290	0		
1040	KVĚTNOVÁ Martina	5 / 5	40	216	200	0	216	200	0	**0**	**0**	0	216	200	0		
7540	KVĚTNOVÁ Martina	8 / 8	40	356	320	0	356	320	0	**0**	**0**	0	356	320	0		

Obrázek 72: Sestava rekapitulace – Dovolené

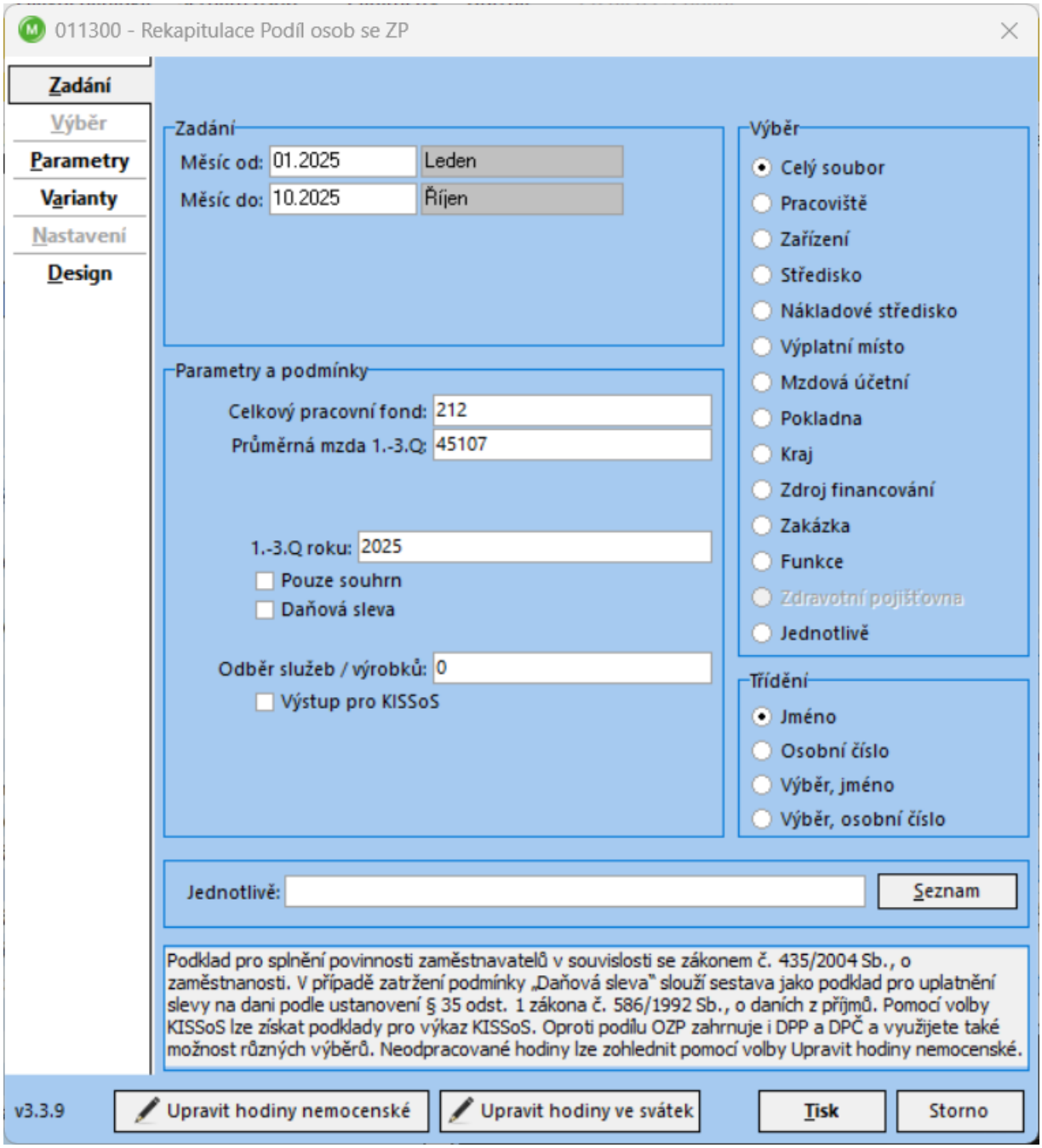

Obrázek 73: Zadávací okno sestavy - Podíl osob se ZP

3.4.2.5/2.4 12345678 Organizace 21.10.2025 16:22:31 1/1
011200 Přehled doplatků do minimální mzdy a zaručeného platu za období 10.2025 202510

Osobní číslo	Příjmení a jméno	Číslo pracoviště	Název pracoviště	Číslo funkce	Název funkce	Označ. prac. poměru	Hodiny	Dosažená mzda	Minimální mzda/plat	Zaručený plat	Doplatek do minimální mzdy/platu	Doplatek do zaručen. platu	Vyplacený doplatek	Zbývá do minimální mzdy/platu	Zbývá do zaručeného platu
Celý soubor															
6851	ČERVENCOVÁ Emilka	6	Pracoviště 6	913251	Pomocný pracovník v	1	34,50	4341	3900	4680	0	339	0	0	339
10829	DUBNOVÁ Hermína	6	Pracoviště 6	913220	Uklízečka ve vzděláv	0	184,00	22220	20800	24960	0	2740	0	0	2740
Celkem: 2							218,50	26561	24700	29640	0	3079	0	0	3079

Obrázek 74: Sestava Minimální mzdy a zaručený plat

5.2 Mzdové lístky

Obrázek 75: Tiskové sestavy - Mzdové lístky

5.3 Nemocenské a sociální pojištění

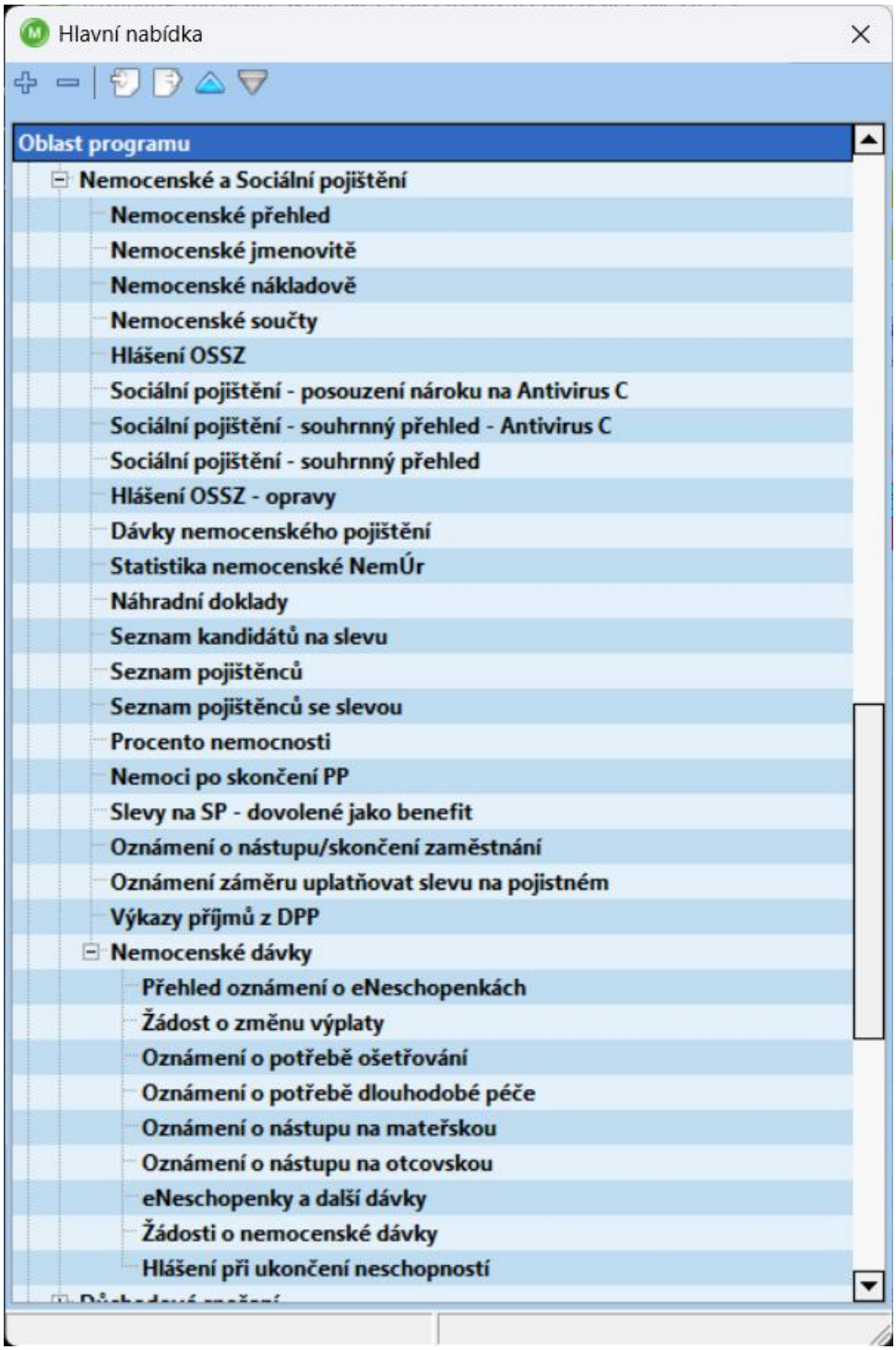

Obrázek 76: Tiskové sestavy Nemocenské a sociální pojištění

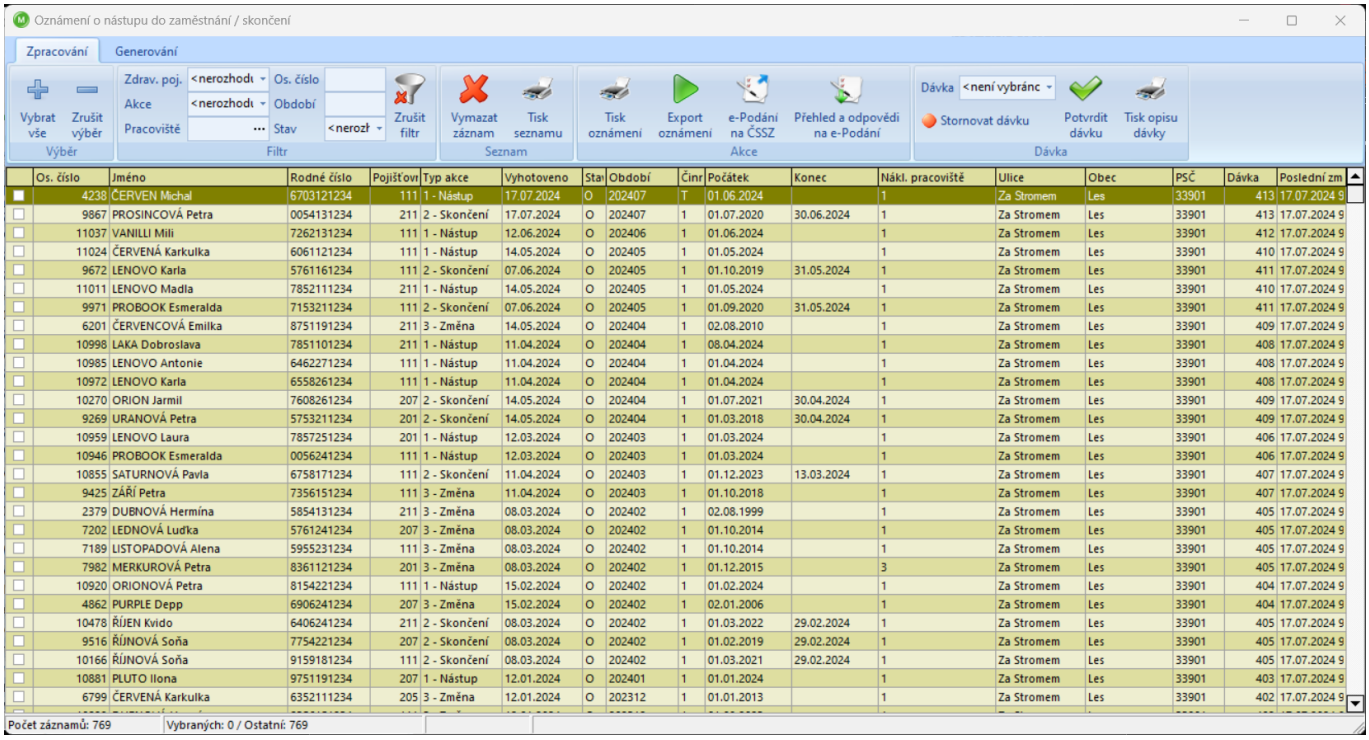

Obrázek 77: Editor pro Oznámení o nástupu do zaměstnání/skončení

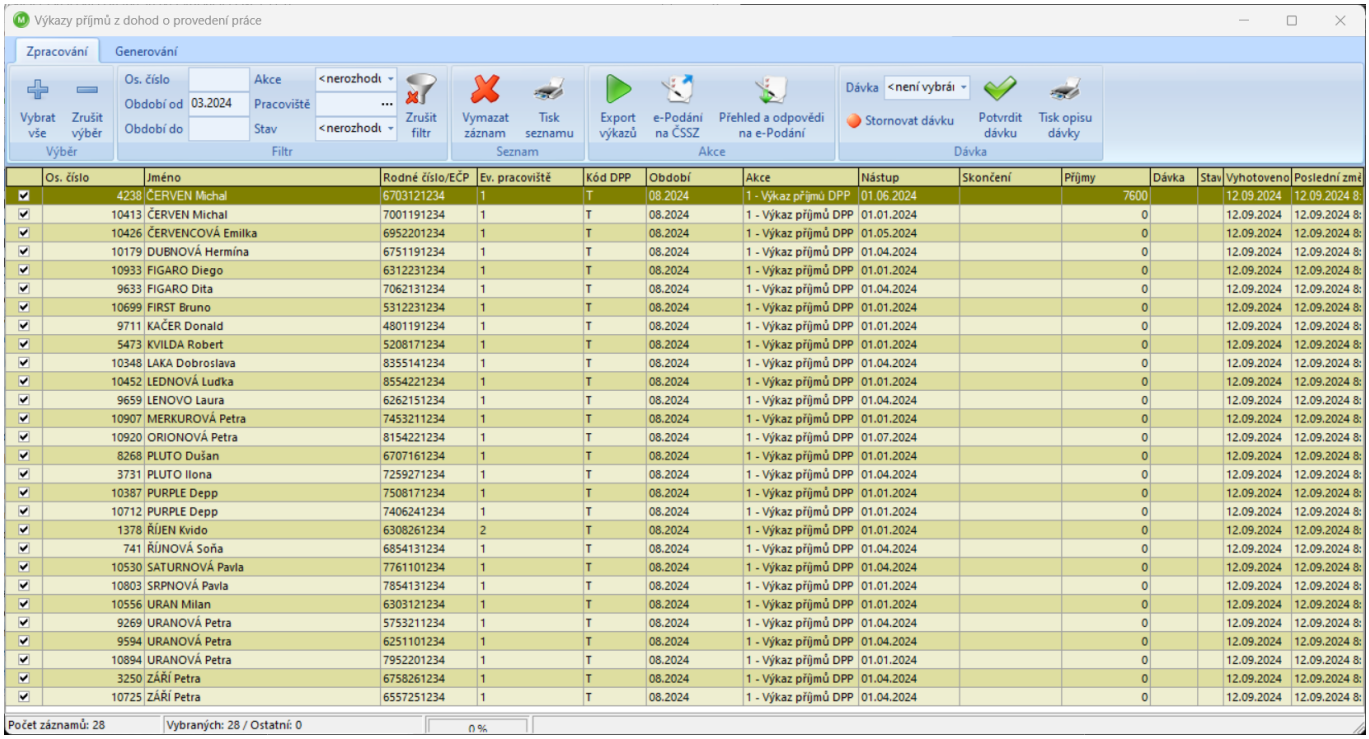

Obrázek 78: Výkaz příjmů z dohod o provedení práce

5.4 Zdravotní pojišťovny

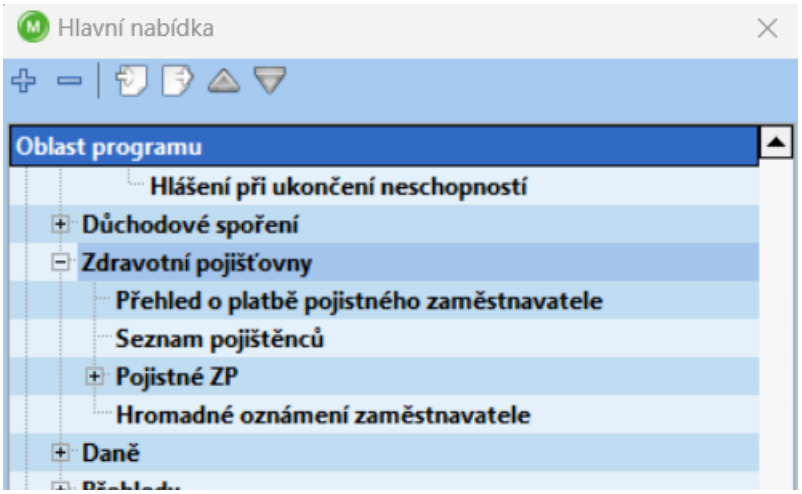

Obrázek 79: Tiskové sestavy - Zdravotní pojišťovny

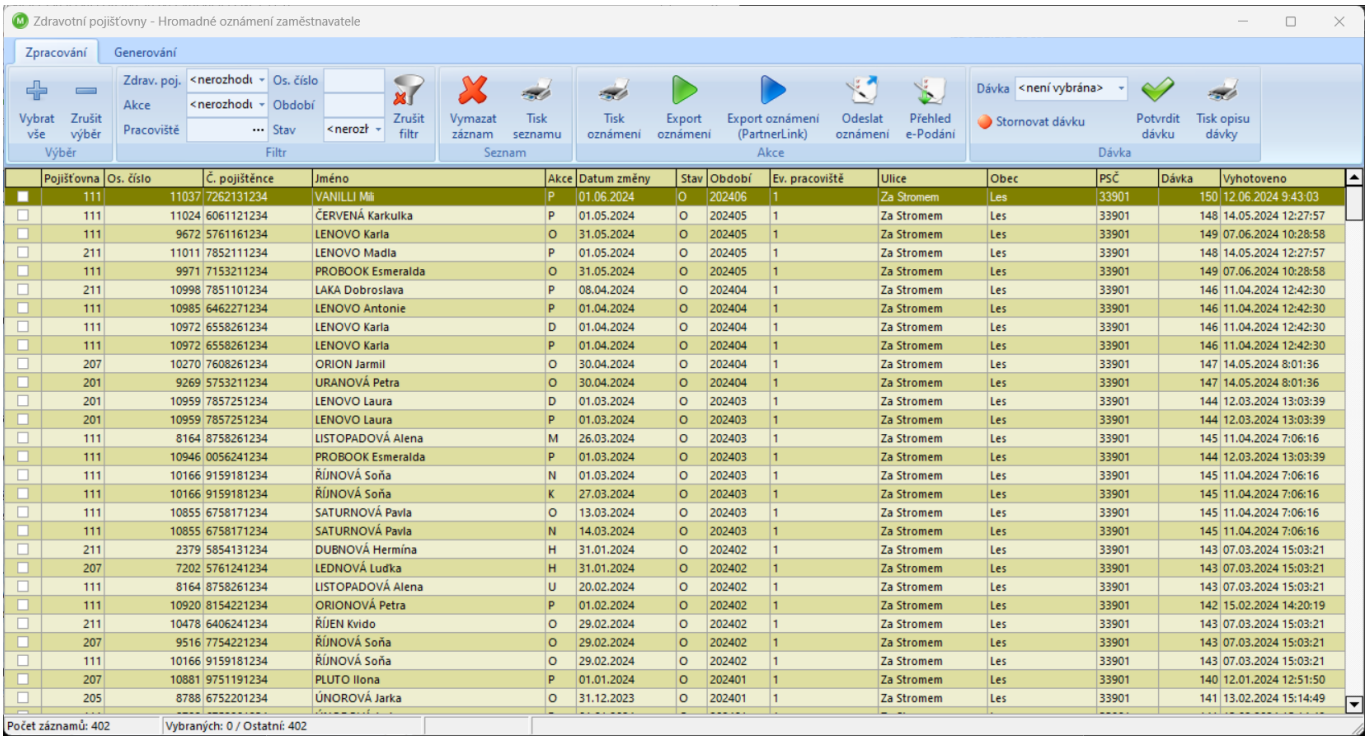

	Pojišťovna	Os. číslo	Č. pojištěnce	Jméno	Akce	Datum změny	Stav	Období	Ev. pracoviště	Ulice	Obec	PSČ	Dávka	Vyhotoveno
	111	11037	7262131234	VANILLI Mii	P	01.06.2024	O	202406	1	Za Stromem	Les	33901	150	12.06.2024 9:43:03
	111	11024	6061121234	ČERVENÁ Karkulka	P	01.05.2024	O	202405	1	Za Stromem	Les	33901	148	14.05.2024 12:27:57
	111	9672	5761161234	LENOVO Karla	O	31.05.2024	O	202405	1	Za Stromem	Les	33901	149	07.06.2024 10:28:58
	211	11011	7852111234	LENOVO Madla	P	01.05.2024	O	202405	1	Za Stromem	Les	33901	148	14.05.2024 12:27:57
	111	9971	7153211234	PROBOOK Esmeralda	O	31.05.2024	O	202405	1	Za Stromem	Les	33901	149	07.06.2024 10:28:58
	211	10998	7851101234	LAKA Dobroslava	P	08.04.2024	O	202404	1	Za Stromem	Les	33901	146	11.04.2024 12:42:30
	111	10985	6462271234	LENOVO Antonie	P	01.04.2024	O	202404	1	Za Stromem	Les	33901	146	11.04.2024 12:42:30
	111	10972	6558261234	LENOVO Karla	D	01.04.2024	O	202404	1	Za Stromem	Les	33901	146	11.04.2024 12:42:30
	111	10972	6558261234	LENOVO Karla	P	01.04.2024	O	202404	1	Za Stromem	Les	33901	146	11.04.2024 12:42:30
	207	10270	7608261234	ORION Jarmil	O	30.04.2024	O	202404	1	Za Stromem	Les	33901	147	14.05.2024 8:01:36
	201	9269	5753211234	URANOVÁ Petra	O	30.04.2024	O	202404	1	Za Stromem	Les	33901	147	14.05.2024 8:01:36
	201	10959	7857251234	LENOVO Laura	D	01.03.2024	O	202403	1	Za Stromem	Les	33901	144	12.03.2024 13:03:39
	201	10959	7857251234	LENOVO Laura	P	01.03.2024	O	202403	1	Za Stromem	Les	33901	144	12.03.2024 13:03:39
	111	8164	8758261234	LISTOPADOVÁ Alena	M	26.03.2024	O	202403	1	Za Stromem	Les	33901	145	11.04.2024 7:06:16
	111	10946	0056241234	PROBOOK Esmeralda	P	01.03.2024	O	202403	1	Za Stromem	Les	33901	144	12.03.2024 13:03:39
	111	10166	9159181234	ŘÍJNOVÁ Soňa	N	01.03.2024	O	202403	1	Za Stromem	Les	33901	145	11.04.2024 7:06:16
	111	10166	9159181234	ŘÍJNOVÁ Soňa	K	27.03.2024	O	202403	1	Za Stromem	Les	33901	145	11.04.2024 7:06:16
	111	10855	6758171234	SATURNOVÁ Pavla	O	13.03.2024	O	202403	1	Za Stromem	Les	33901	145	11.04.2024 7:06:16
	111	10855	6758171234	SATURNOVÁ Pavla	N	14.03.2024	O	202403	1	Za Stromem	Les	33901	145	11.04.2024 7:06:16
	211	2379	5854131234	DUBNOVÁ Hermína	H	31.01.2024	O	202402	1	Za Stromem	Les	33901	143	07.03.2024 15:03:21
	207	7202	5761241234	LEDNOVÁ Luďka	H	31.01.2024	O	202402	1	Za Stromem	Les	33901	143	07.03.2024 15:03:21
	111	8164	8758261234	LISTOPADOVÁ Alena	U	20.02.2024	O	202402	1	Za Stromem	Les	33901	143	07.03.2024 15:03:21
	111	10920	8154221234	ORIONOVÁ Petra	P	01.02.2024	O	202402	1	Za Stromem	Les	33901	142	15.02.2024 14:20:19
	211	10478	6406241234	ŘÍJEN Kvido	O	29.02.2024	O	202402	1	Za Stromem	Les	33901	143	07.03.2024 15:03:21
	207	9516	7754221234	ŘÍJNOVÁ Soňa	O	29.02.2024	O	202402	1	Za Stromem	Les	33901	143	07.03.2024 15:03:21
	111	10166	9159181234	ŘÍJNOVÁ Soňa	O	29.02.2024	O	202402	1	Za Stromem	Les	33901	143	07.03.2024 15:03:21
	207	10881	9751191234	PLUTO Ilona	P	01.01.2024	O	202401	1	Za Stromem	Les	33901	140	12.01.2024 12:51:50
	205	8788	6752201234	ÚNOROVÁ Jarka	O	31.12.2023	O	202401	1	Za Stromem	Les	33901	141	13.02.2024 15:14:49

Obrázek 80: Hromadné oznámení zaměstnavatele

5.5 Daně

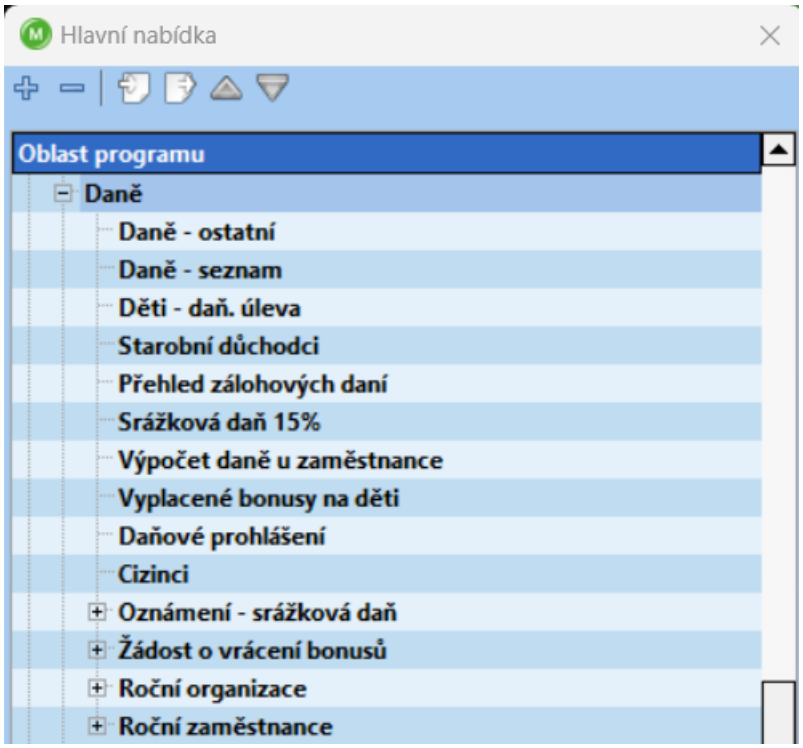

Obrázek 81: Tiskové sestavy – Daně

5.6 Přehledy

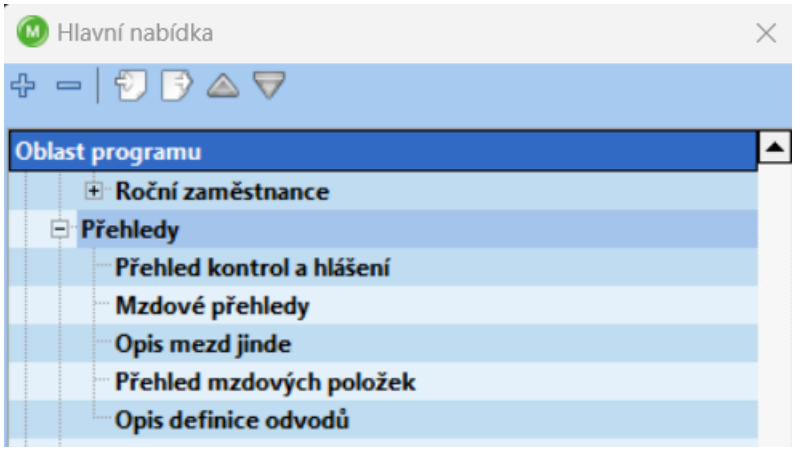

Obrázek 82: Tiskové sestavy – Přehledy

5.7 Rozbory, statistiky

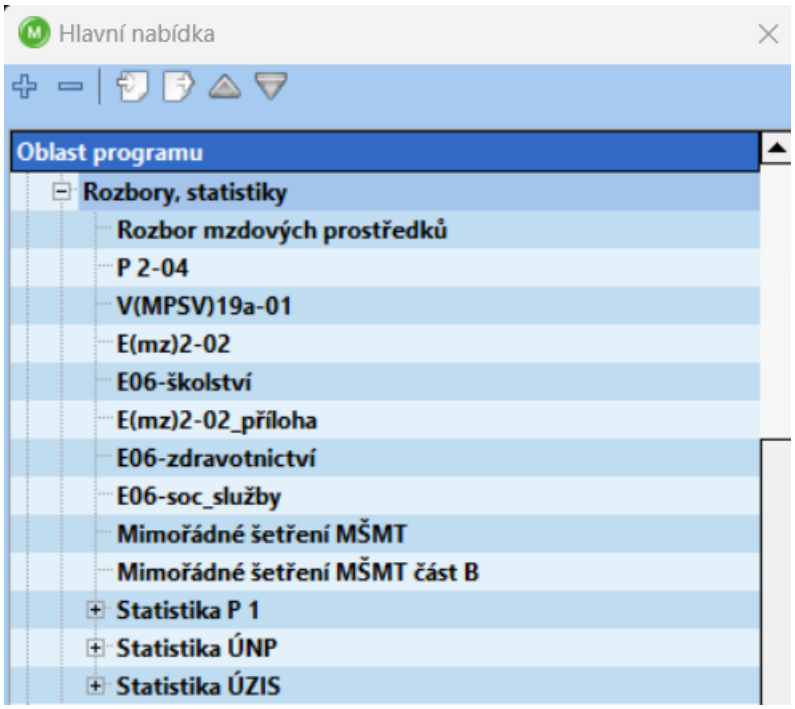

Obrázek 83: Tiskové sestavy - Rozbory, statistiky

5.8 Mzdový list

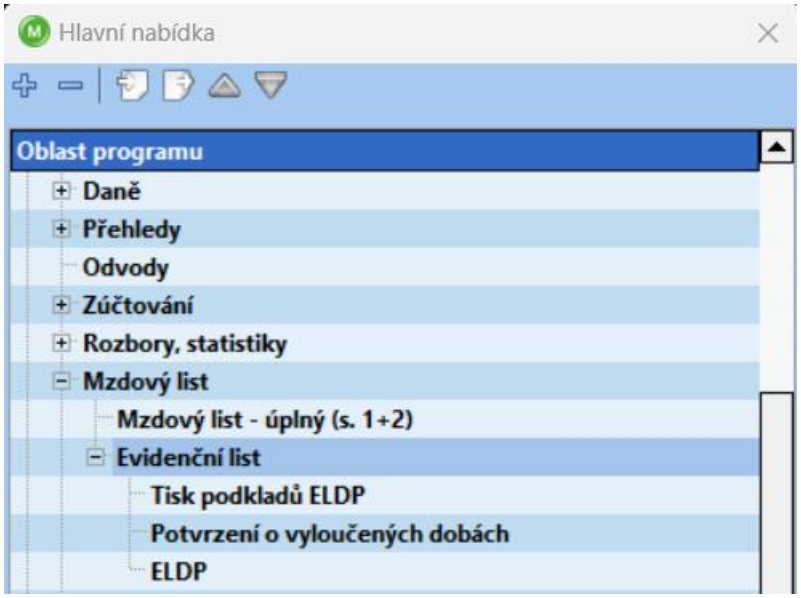

Obrázek 84: Tiskové sestavy - Mzdový list

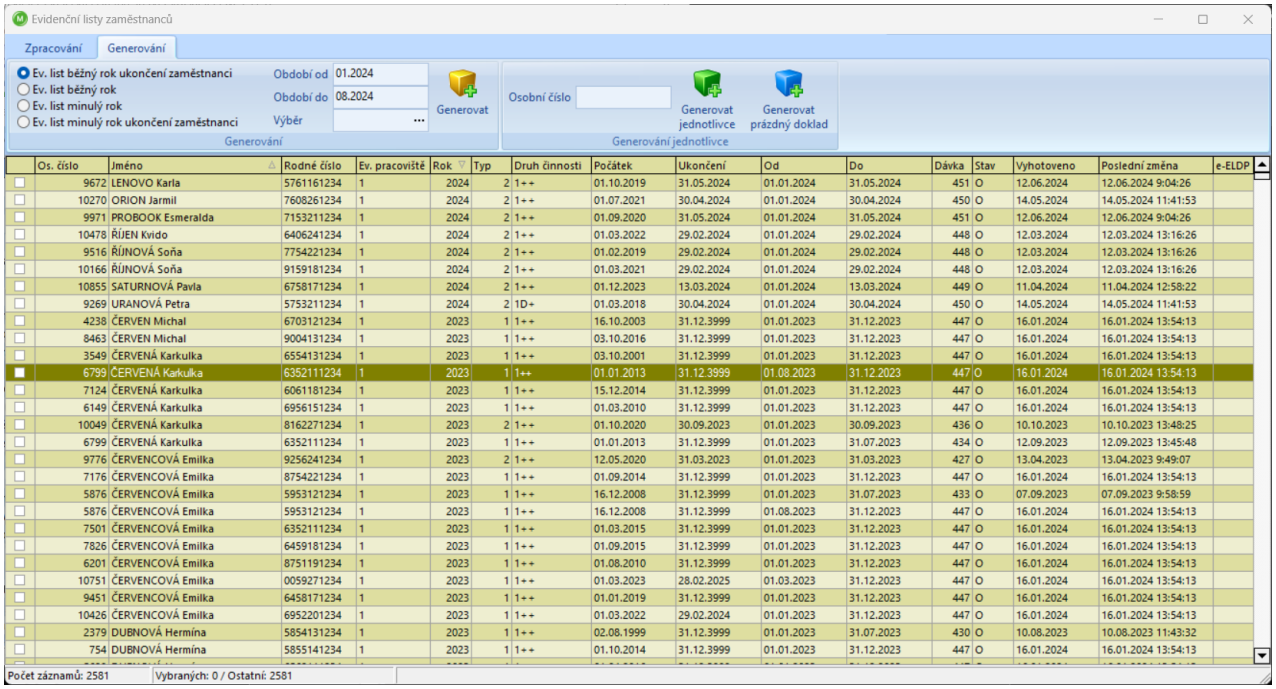

	Os. číslo	Jméno	Rodné číslo	Ev. pracoviště	Rok	Typ	Druh činnosti	Počátek	Ukončení	Od	Do	Dávka	Stav	Vyhotoveno	Poslední změna	e-ELDP
	9672	LENOVO Karla	5761161234	1	2024	2	1++	01.10.2019	31.05.2024	01.01.2024	31.05.2024	451	O	12.06.2024	12.06.2024 9:04:26	
	10270	ORION Jarmil	7608261234	1	2024	2	1++	01.07.2021	30.04.2024	01.01.2024	30.04.2024	450	O	14.05.2024	14.05.2024 11:41:53	
	9971	PROBOOK Esmeralda	7153211234	1	2024	2	1++	01.09.2020	31.05.2024	01.01.2024	31.05.2024	451	O	12.06.2024	12.06.2024 9:04:26	
	10478	ŘÍJEN Kvido	6406241234	1	2024	2	1++	01.03.2022	29.02.2024	01.01.2024	29.02.2024	448	O	12.03.2024	12.03.2024 13:16:26	
	9516	ŘÍJNOVÁ Soňa	7754221234	1	2024	2	1++	01.02.2019	29.02.2024	01.01.2024	29.02.2024	448	O	12.03.2024	12.03.2024 13:16:26	
	10166	ŘÍJNOVÁ Soňa	9159181234	1	2024	2	1++	01.03.2021	29.02.2024	01.01.2024	29.02.2024	448	O	12.03.2024	12.03.2024 13:16:26	
	10855	SATURNOVÁ Pavla	6758171234	1	2024	2	1++	01.12.2023	13.03.2024	01.01.2024	13.03.2024	449	O	11.04.2024	11.04.2024 12:58:22	
	9269	URANOVÁ Petra	5753211234	1	2024	2	1D+	01.03.2018	30.04.2024	01.01.2024	30.04.2024	450	O	14.05.2024	14.05.2024 11:41:53	
	4238	ČERVEN Michal	6703121234	1	2023	1	1++	16.10.2003	31.12.3999	01.01.2023	31.12.2023	447	O	16.01.2024	16.01.2024 13:54:13	
	8463	ČERVEN Michal	9004131234	1	2023	1	1++	03.10.2016	31.12.3999	01.01.2023	31.12.2023	447	O	16.01.2024	16.01.2024 13:54:13	
	3549	ČERVENÁ Karkulka	6554131234	1	2023	1	1++	03.10.2001	31.12.3999	01.01.2023	31.12.2023	447	O	16.01.2024	16.01.2024 13:54:13	
	6799	ČERVENÁ Karkulka	6352111234	1	2023	1	1++	01.01.2013	31.12.3999	01.08.2023	31.12.2023	447	O	16.01.2024	16.01.2024 13:54:13	
	7124	ČERVENÁ Karkulka	6061181234	1	2023	1	1++	15.12.2014	31.12.3999	01.01.2023	31.12.2023	447	O	16.01.2024	16.01.2024 13:54:13	
	6149	ČERVENÁ Karkulka	6956151234	1	2023	1	1++	01.03.2010	31.12.3999	01.01.2023	31.12.2023	447	O	16.01.2024	16.01.2024 13:54:13	
	10049	ČERVENÁ Karkulka	8162271234	1	2023	2	1++	01.10.2020	30.09.2023	01.01.2023	30.09.2023	436	O	10.10.2023	10.10.2023 13:48:25	
	6799	ČERVENÁ Karkulka	6352111234	1	2023	1	1++	01.01.2013	31.12.3999	01.01.2023	31.07.2023	434	O	12.09.2023	12.09.2023 13:45:48	
	9776	ČERVENCOVÁ Emilka	9256241234	1	2023	2	1++	12.05.2020	31.03.2023	01.01.2023	31.03.2023	427	O	13.04.2023	13.04.2023 9:49:07	
	7176	ČERVENCOVÁ Emilka	8754221234	1	2023	1	1++	01.09.2014	31.12.3999	01.01.2023	31.12.2023	447	O	16.01.2024	16.01.2024 13:54:13	
	5876	ČERVENCOVÁ Emilka	5953121234	1	2023	1	1++	16.12.2008	31.12.3999	01.01.2023	31.07.2023	433	O	07.09.2023	07.09.2023 9:58:59	
	5876	ČERVENCOVÁ Emilka	5953121234	1	2023	1	1++	16.12.2008	31.12.3999	01.08.2023	31.12.2023	447	O	16.01.2024	16.01.2024 13:54:13	
	7501	ČERVENCOVÁ Emilka	6352111234	1	2023	1	1++	01.03.2015	31.12.3999	01.01.2023	31.12.2023	447	O	16.01.2024	16.01.2024 13:54:13	
	7826	ČERVENCOVÁ Emilka	6459181234	1	2023	1	1++	01.09.2015	31.12.3999	01.01.2023	31.12.2023	447	O	16.01.2024	16.01.2024 13:54:13	
	6201	ČERVENCOVÁ Emilka	8751191234	1	2023	1	1++	01.08.2010	31.12.3999	01.01.2023	31.12.2023	447	O	16.01.2024	16.01.2024 13:54:13	
	10751	ČERVENCOVÁ Emilka	0059271234	1	2023	1	1++	01.03.2023	28.02.2025	01.03.2023	31.12.2023	447	O	16.01.2024	16.01.2024 13:54:13	
	9451	ČERVENCOVÁ Emilka	6458171234	1	2023	1	1++	01.01.2019	31.12.3999	01.01.2023	31.12.2023	447	O	16.01.2024	16.01.2024 13:54:13	
	10426	ČERVENCOVÁ Emilka	6952201234	1	2023	1	1++	01.03.2022	29.02.2024	01.01.2023	31.12.2023	447	O	16.01.2024	16.01.2024 13:54:13	
	2379	DUBNOVÁ Hermína	5854131234	1	2023	1	1++	02.08.1999	31.12.3999	01.01.2023	31.07.2023	430	O	10.08.2023	10.08.2023 11:43:32	
	754	DUBNOVÁ Hermína	5855141234	1	2023	1	1++	01.10.2014	31.12.3999	01.01.2023	31.12.2023	447	O	16.01.2024	16.01.2024 13:54:13	

Obrázek 85: Editor Evidenční listy zaměstnanců

5.9 Výběrové sestavy

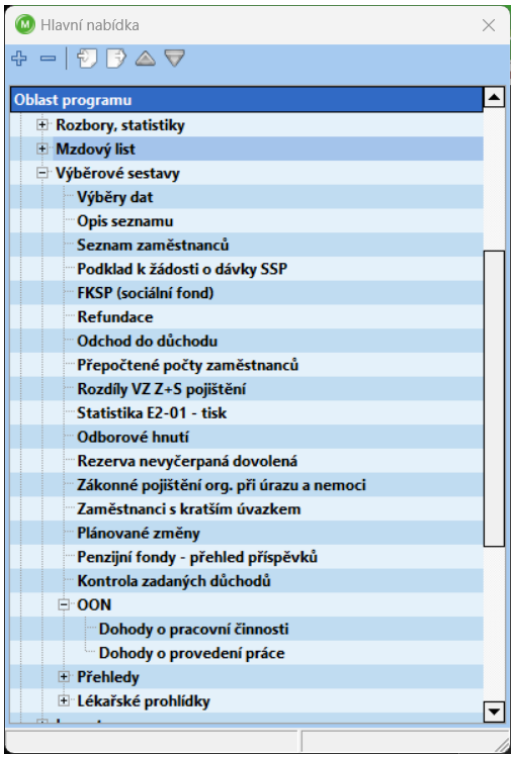

Obrázek 86: Tiskové sestavy - Výběrové sestavy

5.10 Inventury

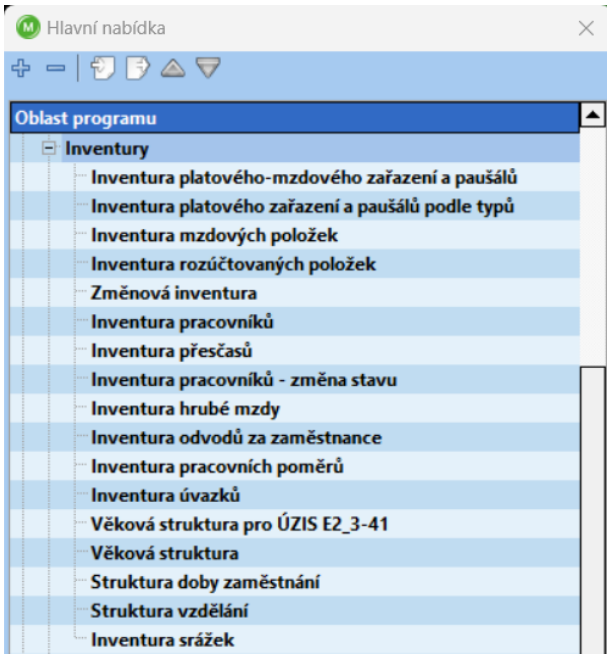

Obrázek 87: Tiskové sestavy – Inventury

5.11 Uživatelské

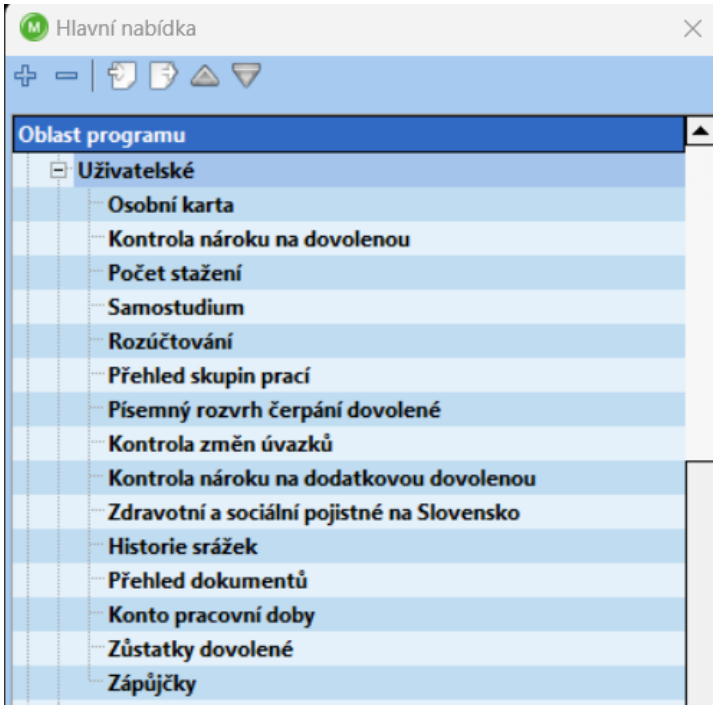

Obrázek 88: Tiskové sestavy – Uživatelské

5.12 Výběry z personálních, dalších údajů

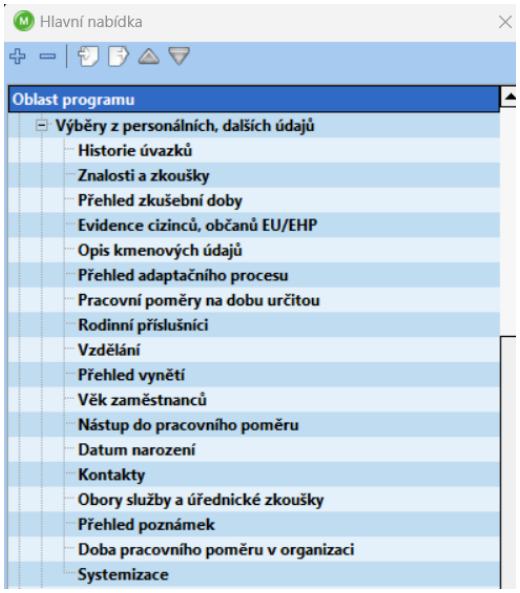

Obrázek 89: Tiskové sestavy - Výběry z personálních, dalších údajů

5.13 Potvrzení a výkazy

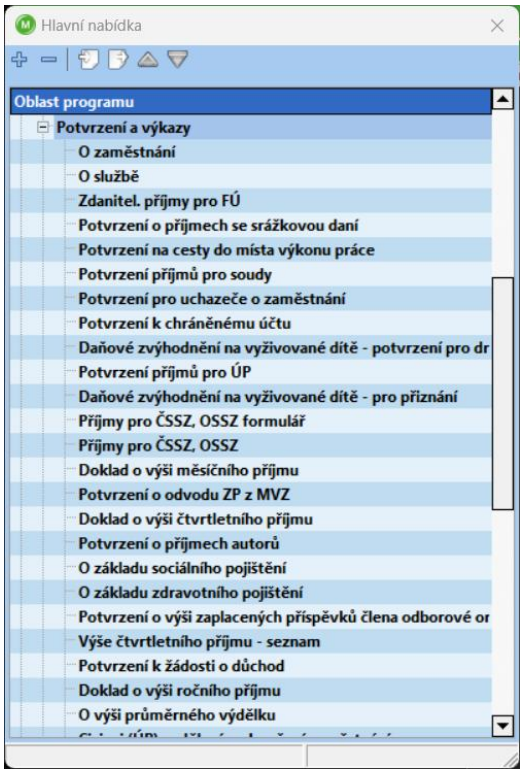

Obrázek 90: Tiskové sestavy - Potvrzení a výkazy

5.14 Formuláře

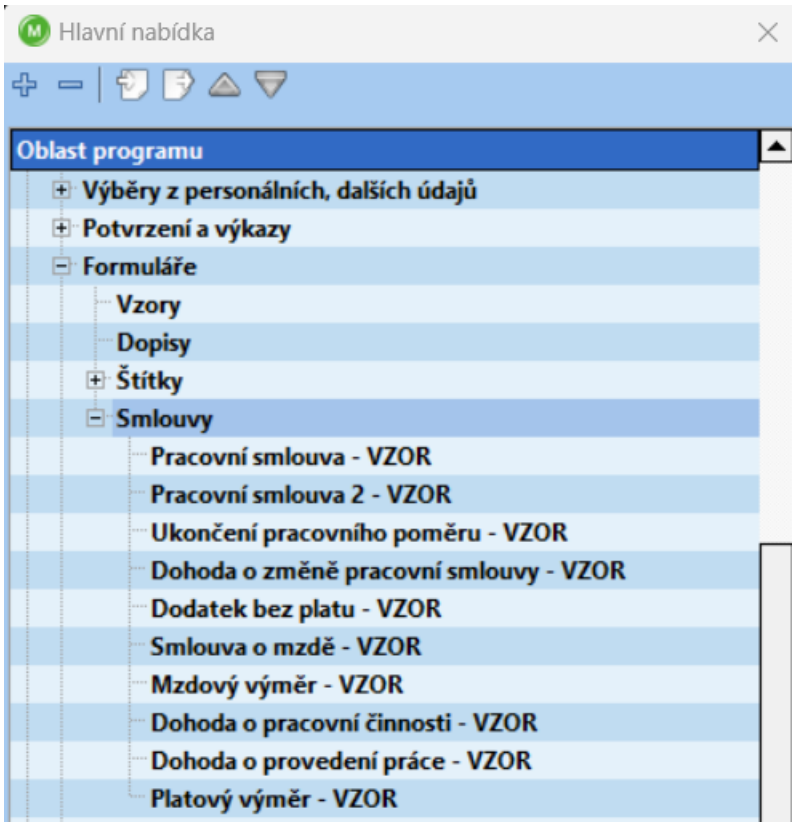

Obrázek 91: Tiskové sestavy - Formuláře

5.15 Docházka, režimy

Obrázek 92: Tiskové sestavy - Docházka, režimy

6. PLATOVÉ POSTUPY, PRAXE

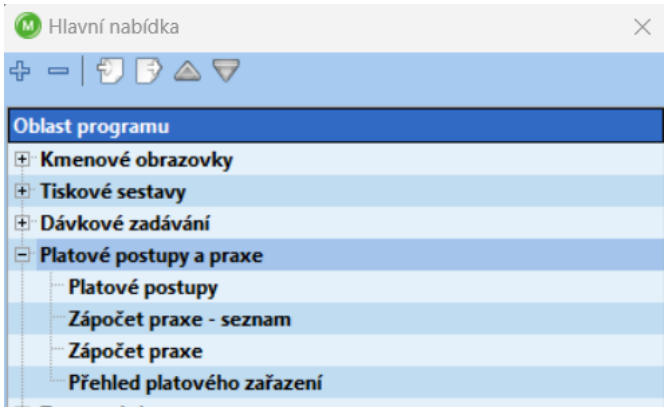

Obrázek 93: Platové postupy, praxe

7. ZPRACOVÁNÍ

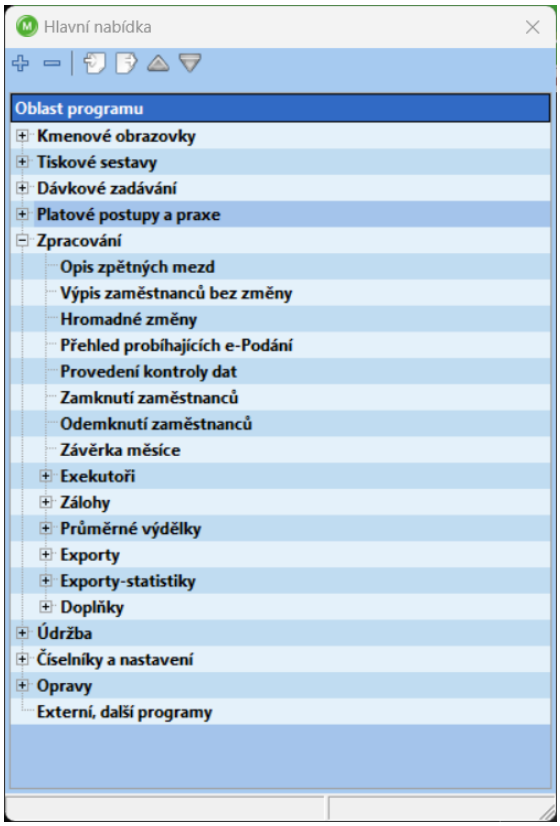

Obrázek 94: Zpracování

8. ZÁVĚRKA MĚSÍCE

Obrázek 95: Zpracování - Závěrka měsíce

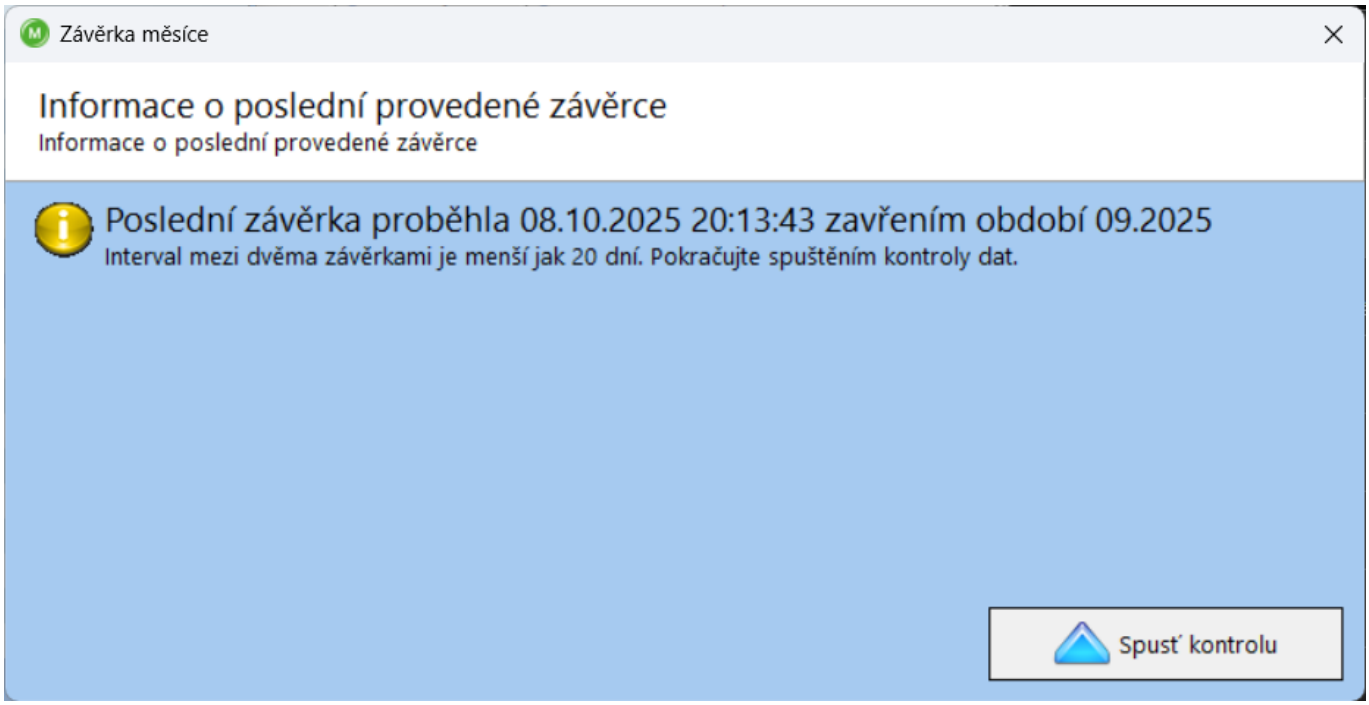

Obrázek 96: Závěrka měsíce

Lucie Kubátová
Manager, Akademie mezd
E-mail: lucie.kubatova@rsm.cz