AKADEMIE MEZD
Umíme, učíme, pomáháme

RSM

POVINNOSTI MZDOVÉ ÚČETNÍ V SOUVISLOSTI S NÁSTUPEM A SKONČENÍM ZAMĚSTNANCE

1. Povinnosti v souvislosti s nástupem zaměstnance

1.1 Zadání osobních údajů

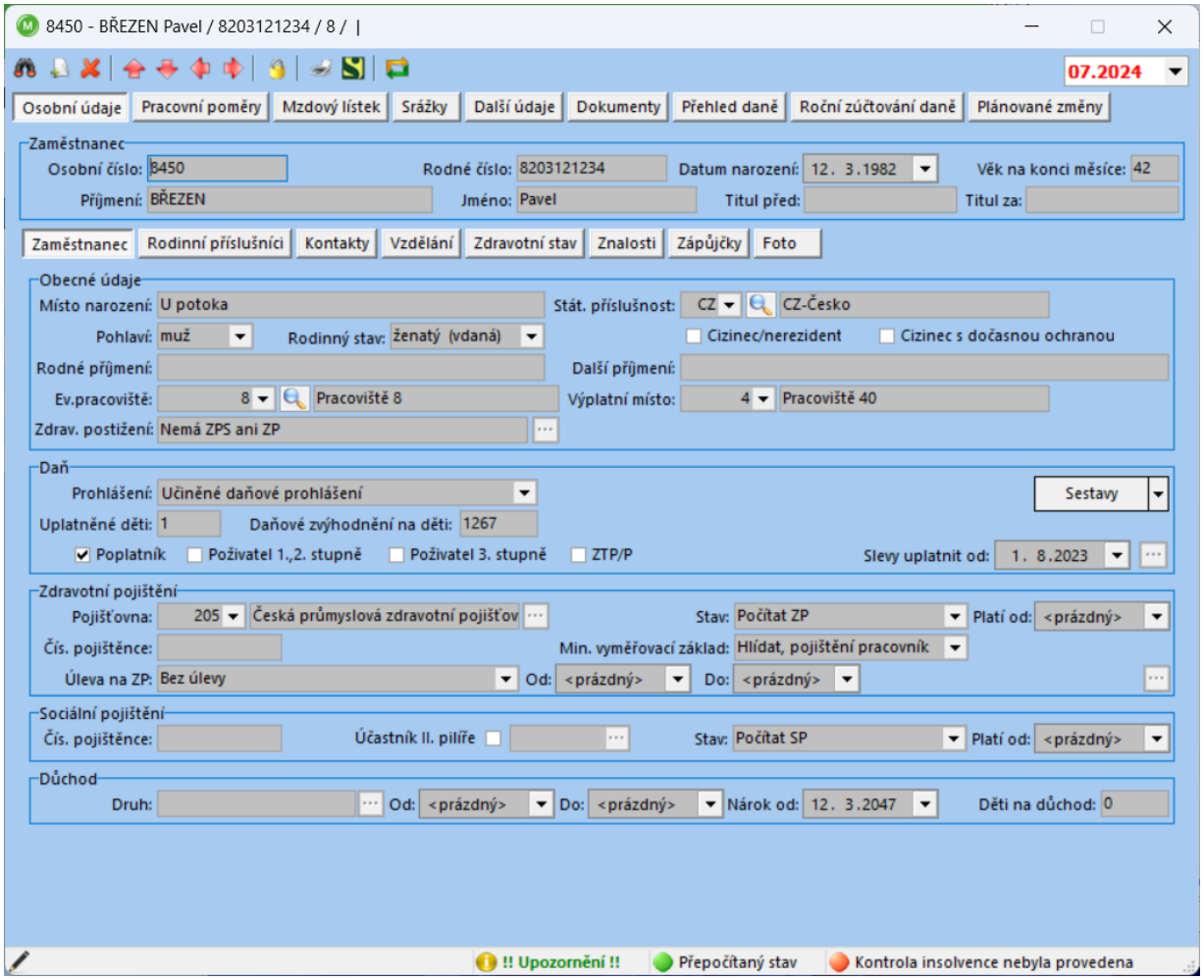

Obrázek 1

RSM Payroll Centre CZ s.r.o., Karolinská 661/4, Karlín, 186 00 Praha 8 – Karlín, Česká republika
Pobočka Klatovy: Pražská 22, 339 01, Klatovy
Tel.: +420 226 400 400, E-mail: podpora@alfasoftware.cz, www.alfasoftware.cz | www.rsm.cz

Společnost je zapsána v obchodním rejstříku vedeném u Krajského soudu v Plzni, oddíl C, vložka 15248, IČO 26359812
RSM Payroll Centre CZ je členem sítě RSM a podniká pod obchodním jménem RSM, které používají členské firmy. Každý z členů sítě RSM je nezávislou účetní a poradenskou společností, která poskytuje své služby zcela nezávisle. Síť RSM International není samostatným právním subjektem v žádné jurisdikci.

1.2 Zadání rodinných příslušníků

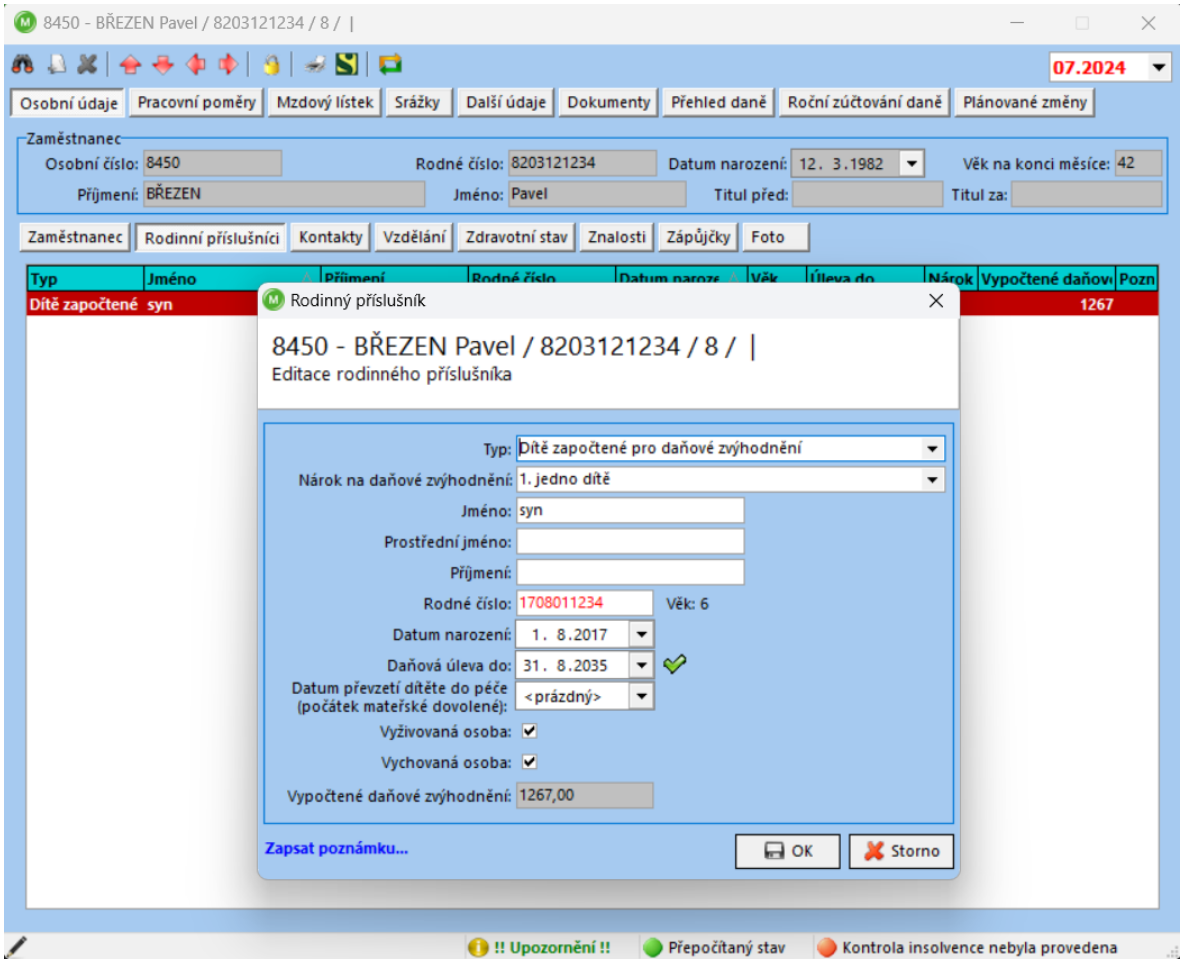

Obrázek 2

1.3 Zadání kontaktních údajů zaměstnance

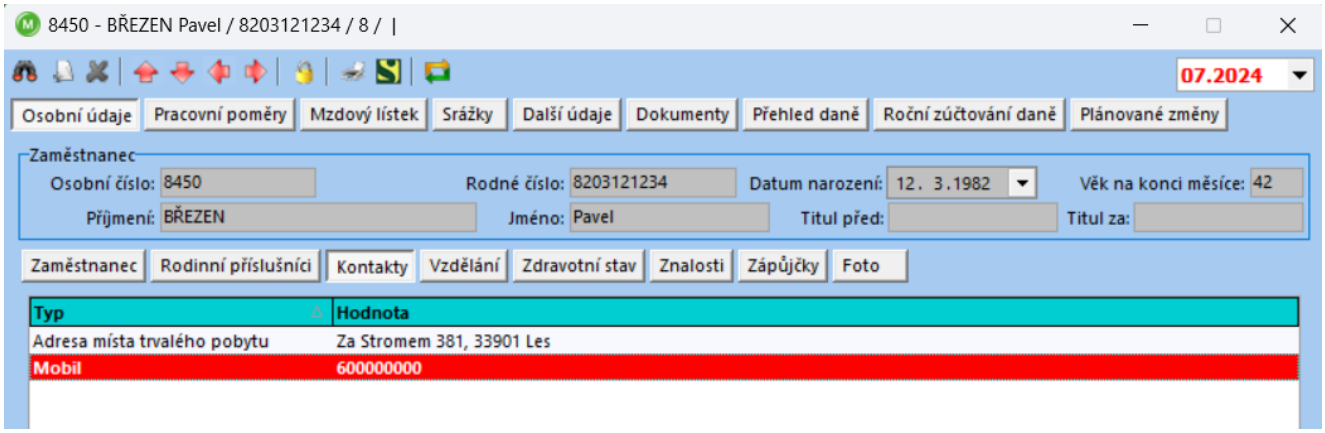

Obrázek 3

1.4 Zadání dosaženého vzdělání

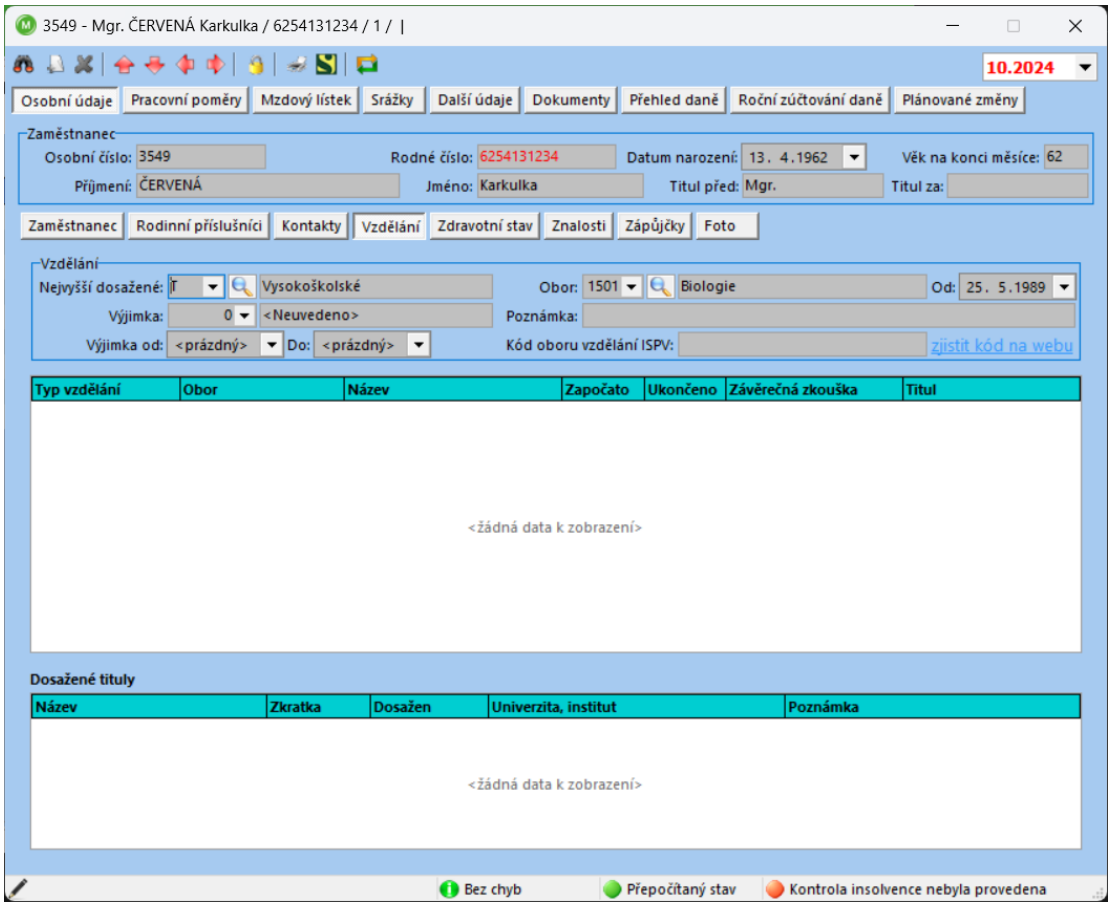

Obrázek 4

1.5 Zadání vstupní lékařské prohlídky

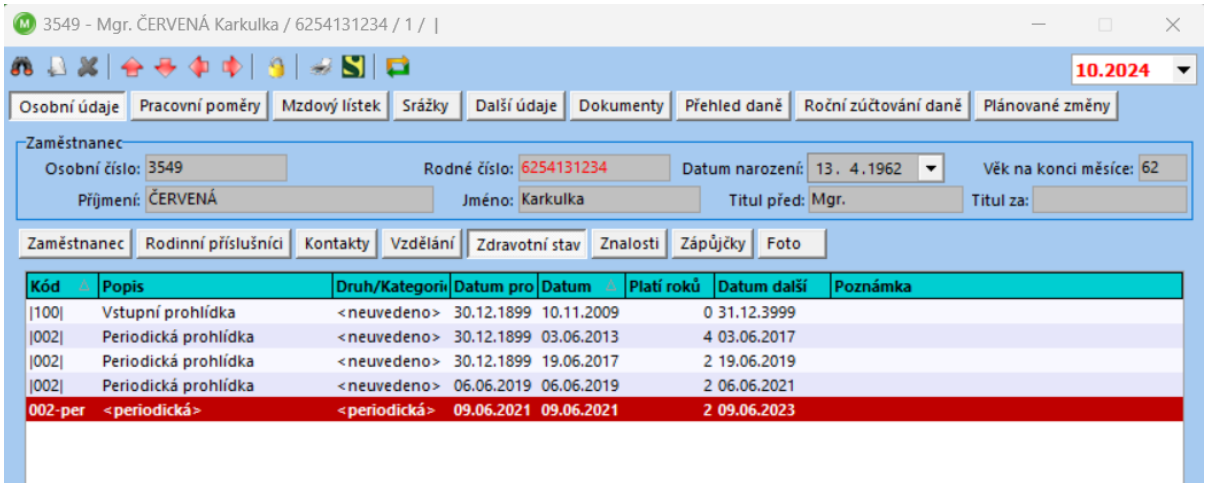

Obrázek 5

1.6 Evidence znalostí zaměstnance

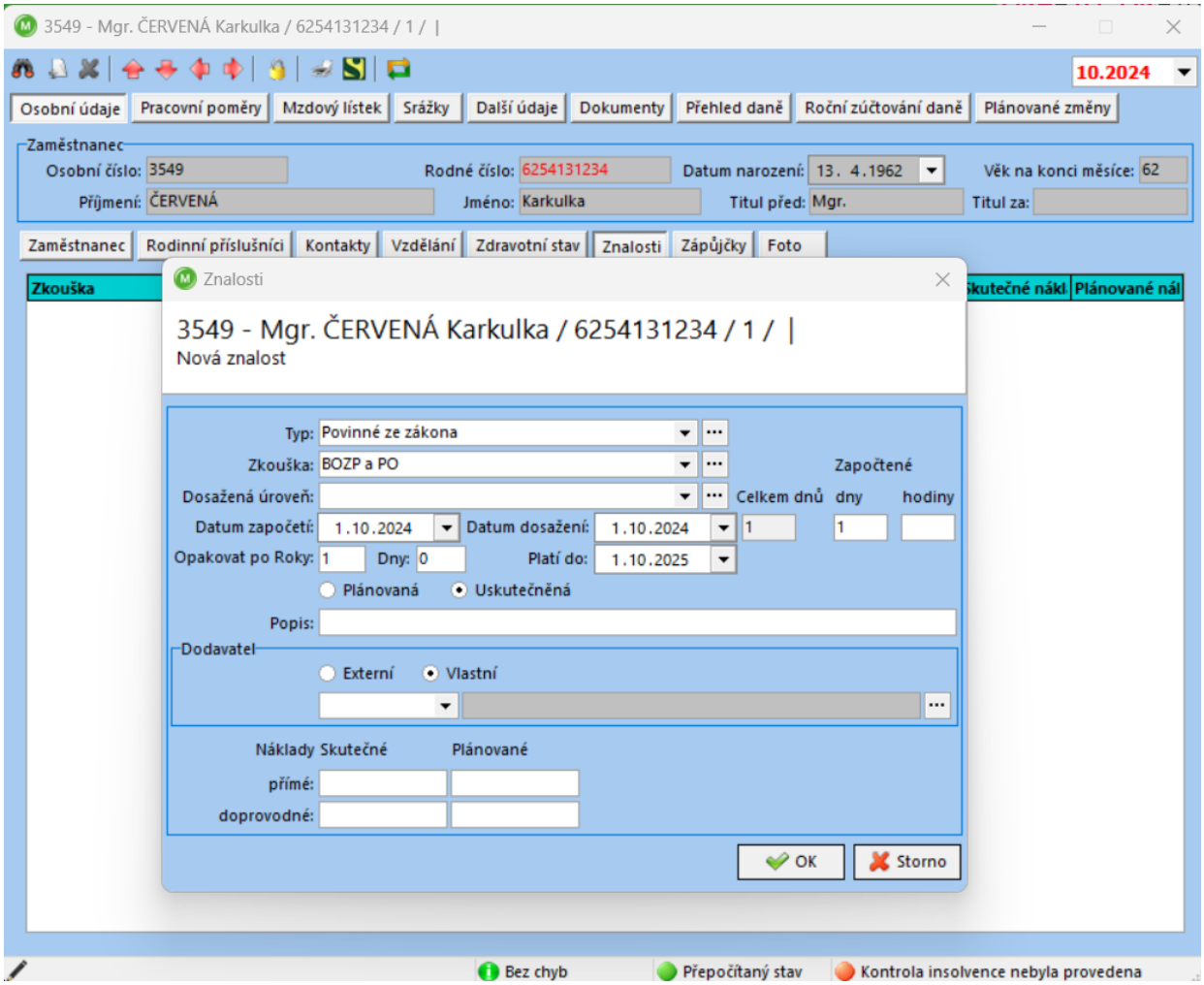

Obrázek 6

1.7 Zadání pracovního poměru a úvazku

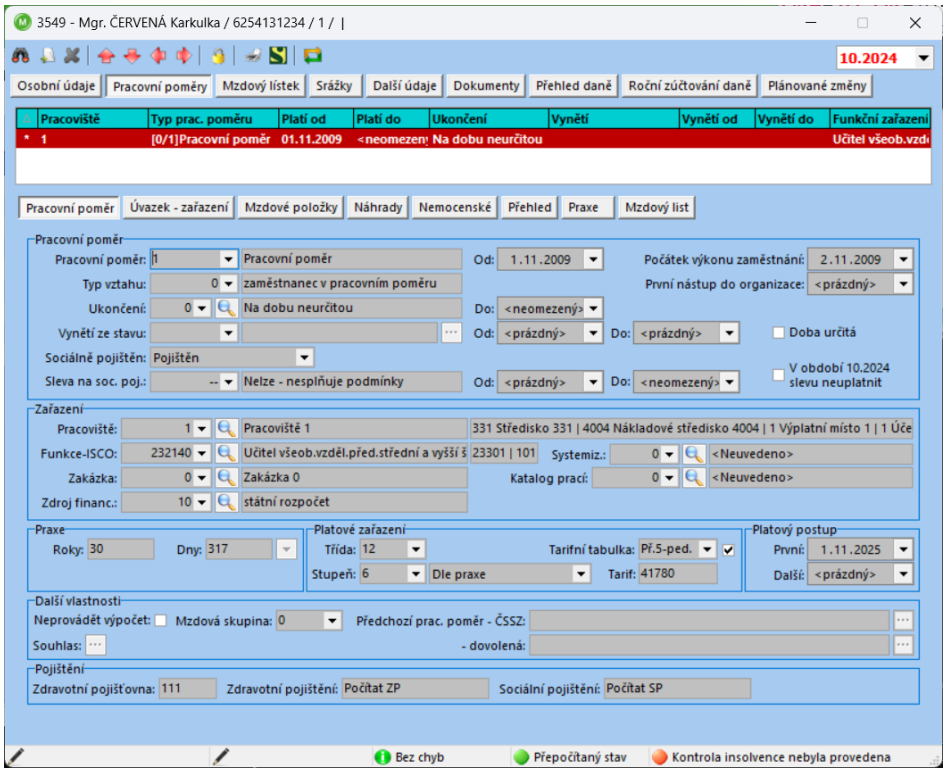

Obrázek 7

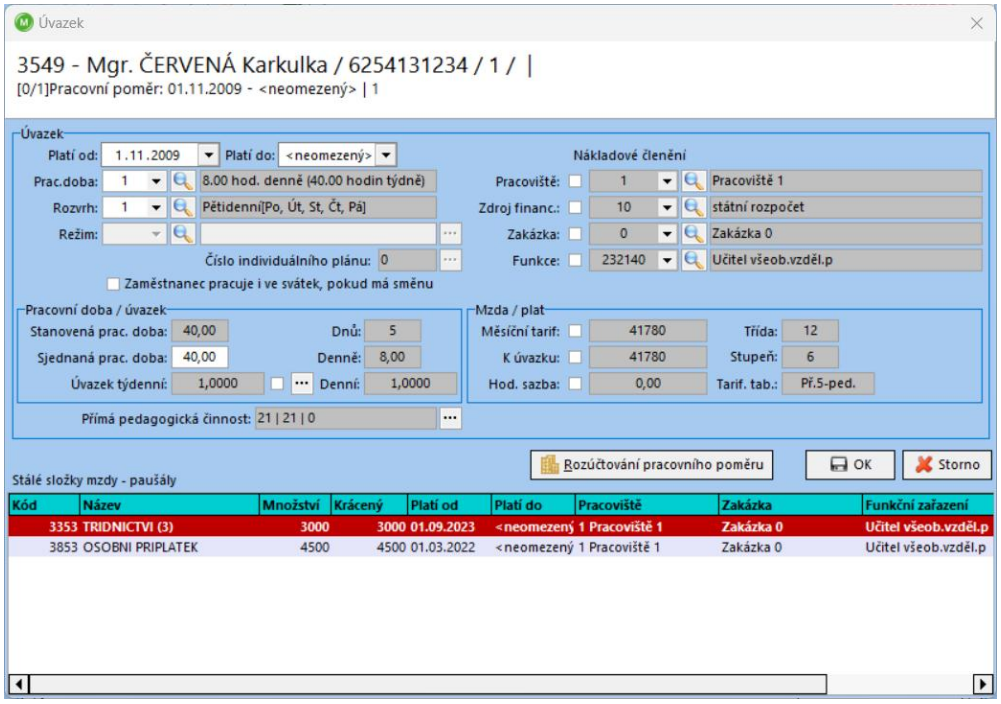

Obrázek 8

1.8 Zadání stálých složek mzdy

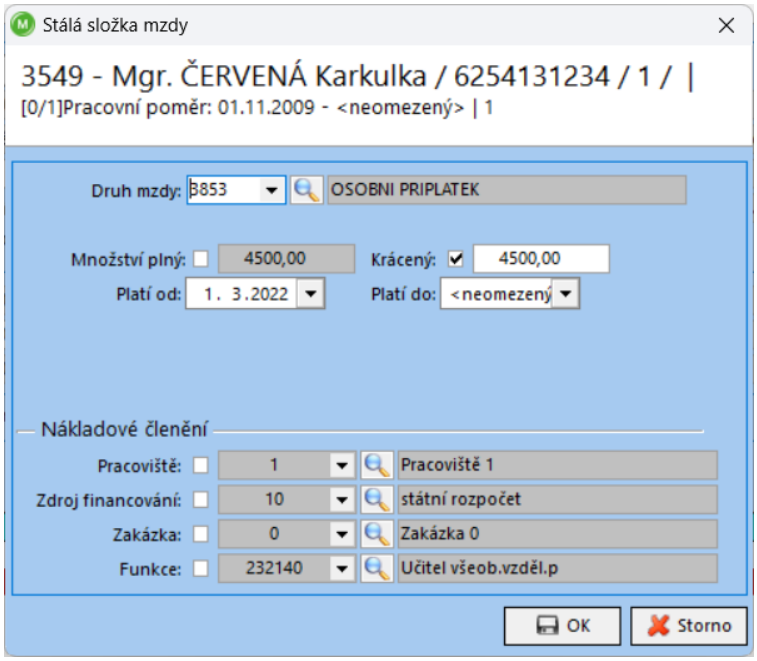

Obrázek 9

1.9 Evidence dokladů praxe

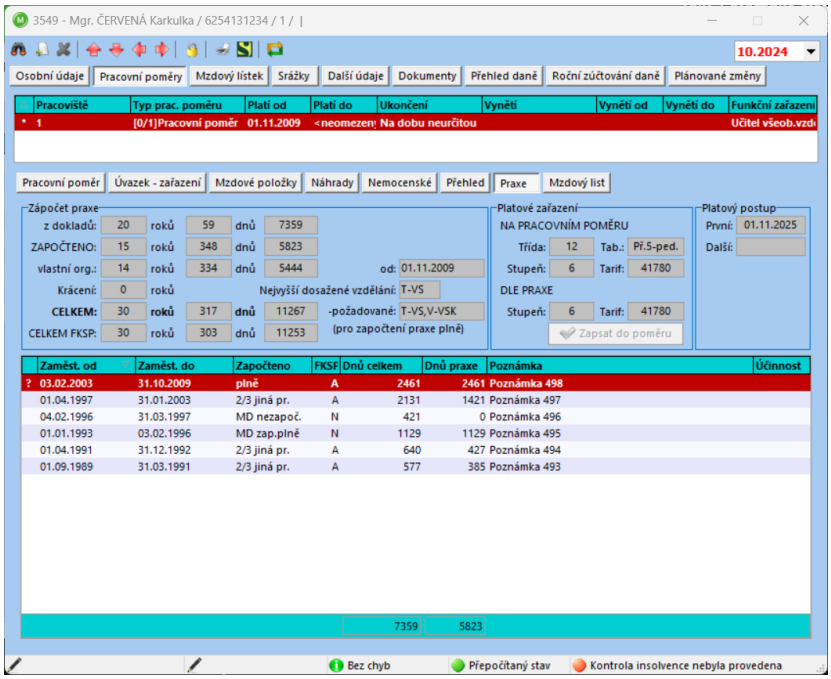

Obrázek 10

1.10 Zadání srážek ze mzdy a exekucí

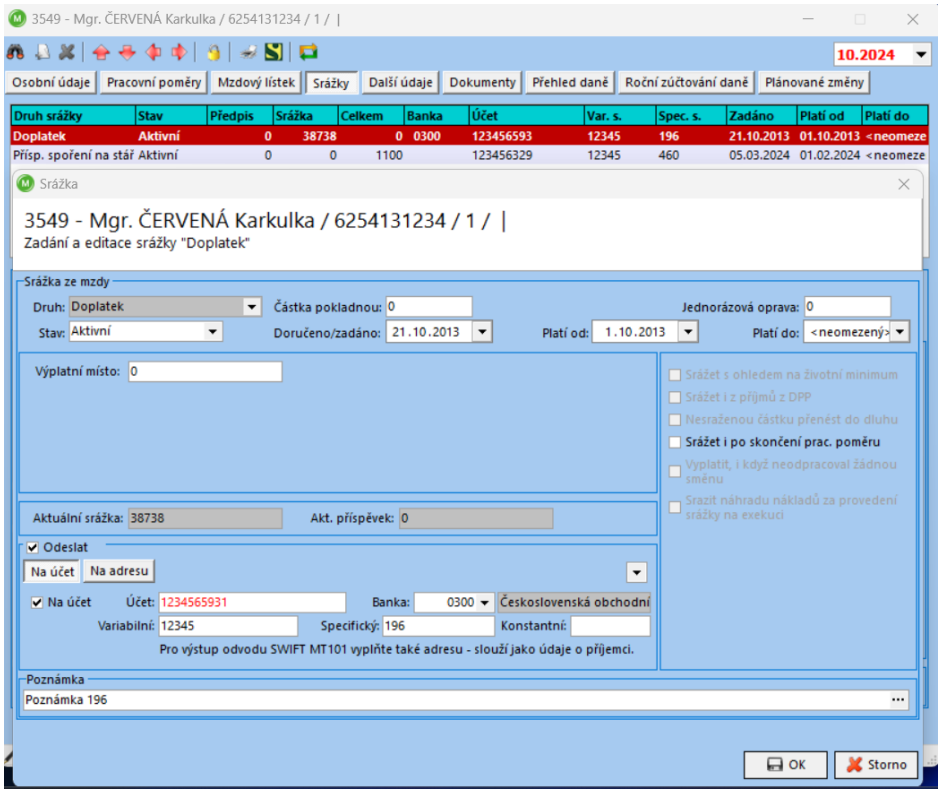

Obrázek 11

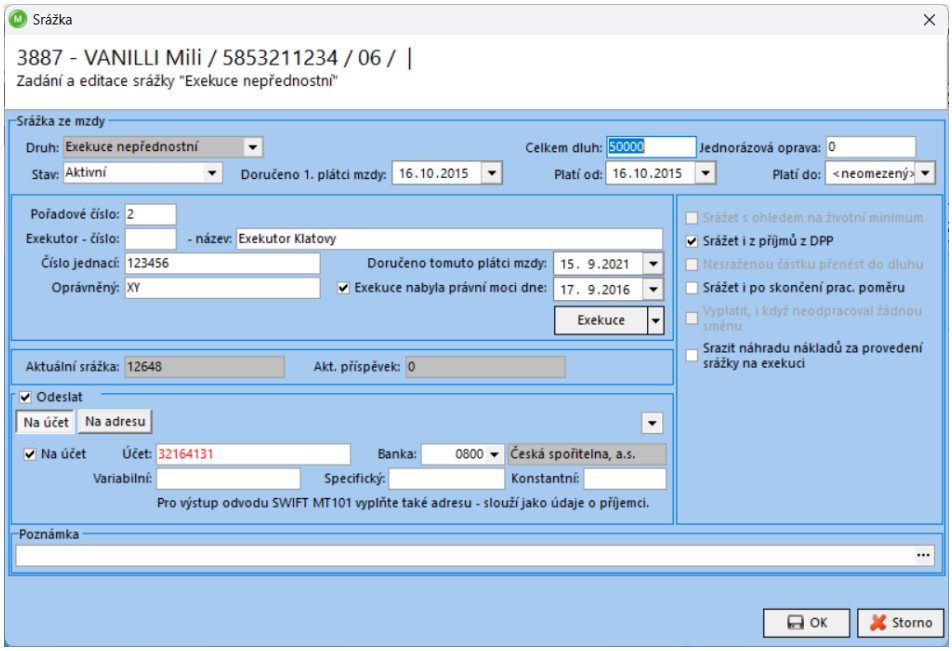

Obrázek 12

1.11 Tisk pracovní smlouvy, mzdového nebo platového výměru

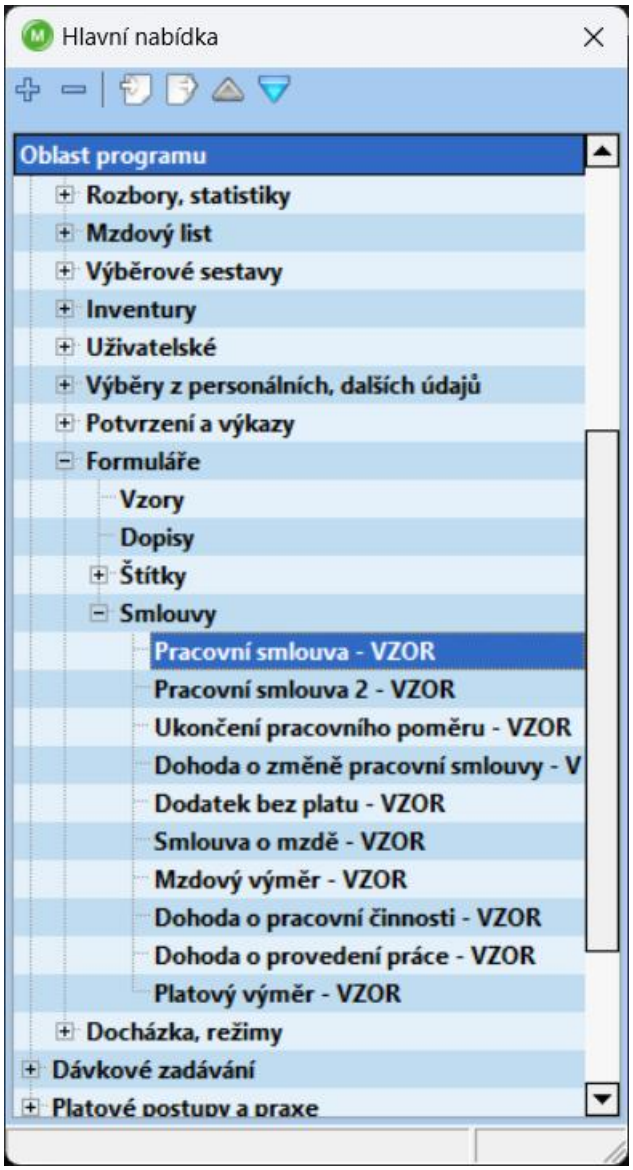

Obrázek 13

1.12 Přihlášení na Okresní správu sociálního zabezpečení a zdravotní pojišťovnu

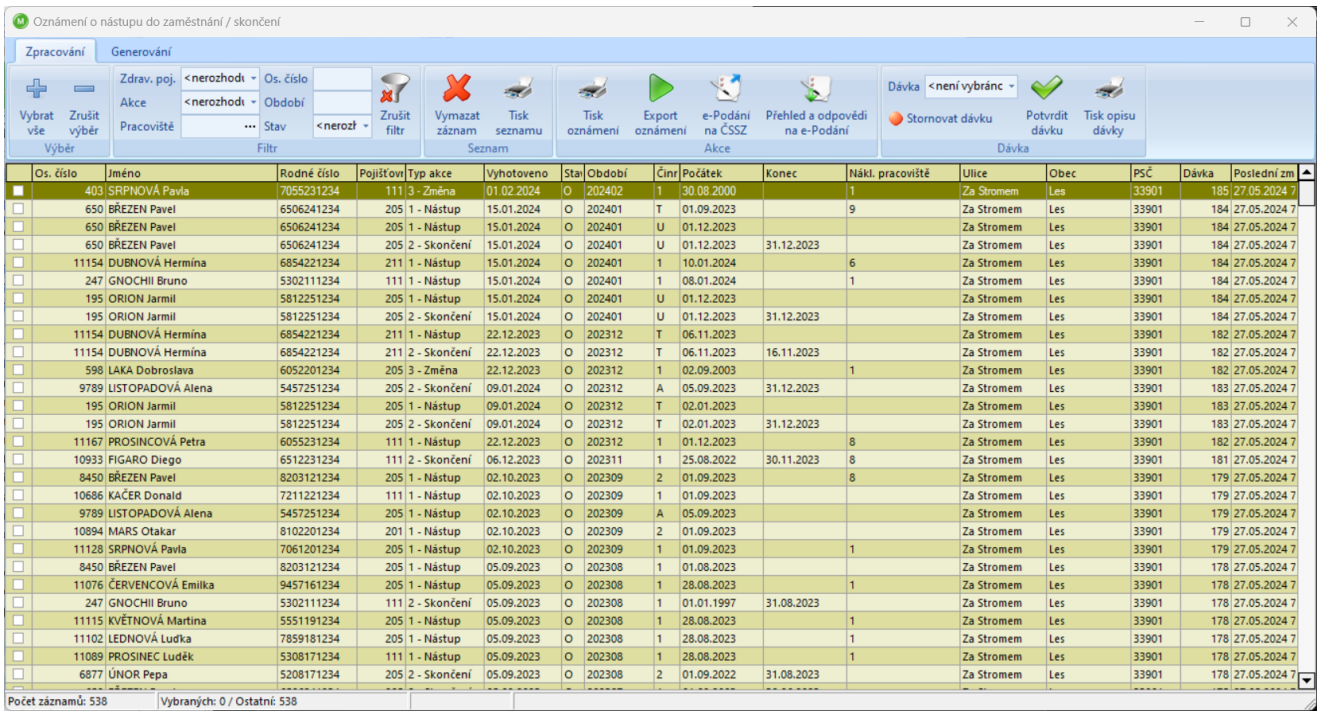

Obrázek 14

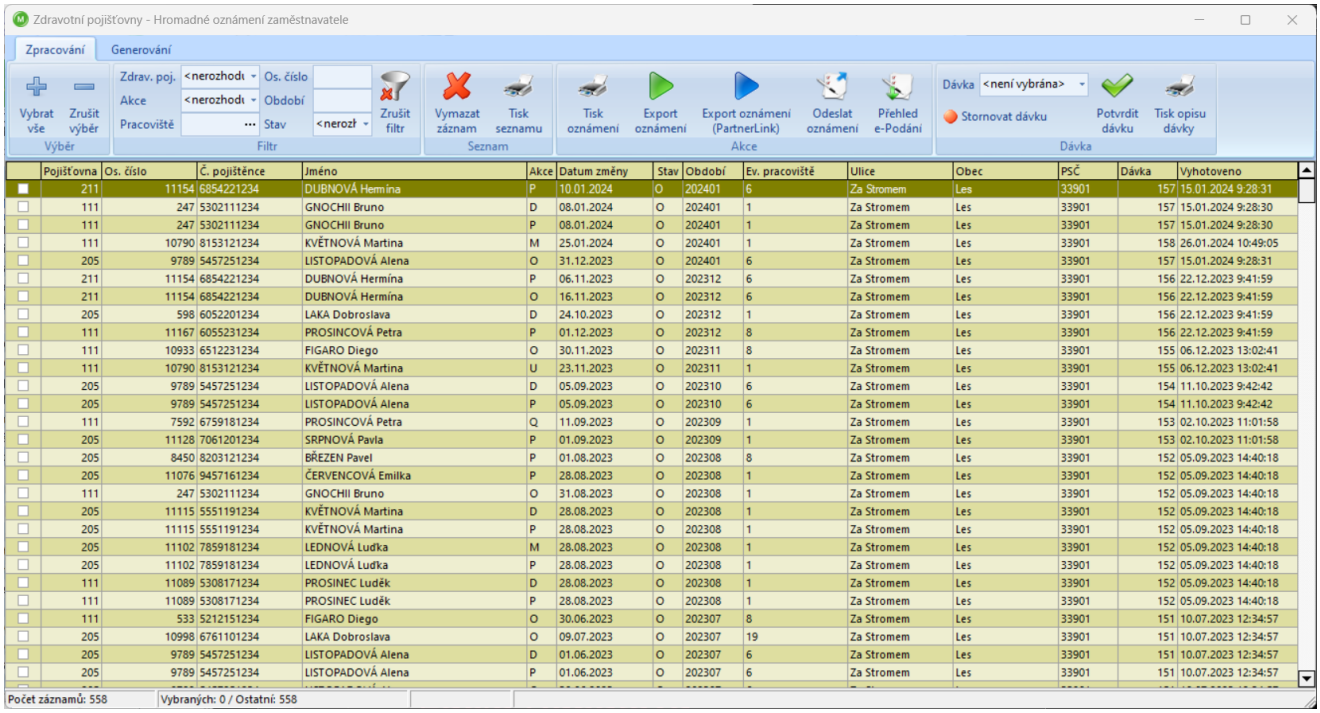

Obrázek 15

1.13 U dohod přihlášení prostřednictvím Výkazu příjmů z DPP

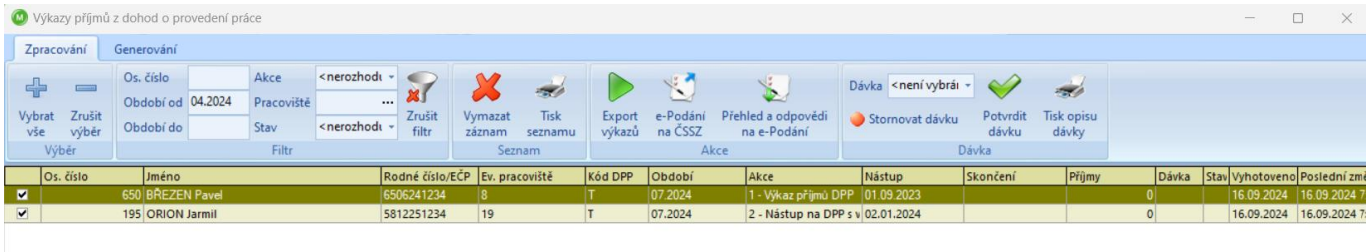

Obrázek 16

1.14 Přihlášení ke slevě na sociální pojištění (zaměstnance, kteří splňují podmínky)

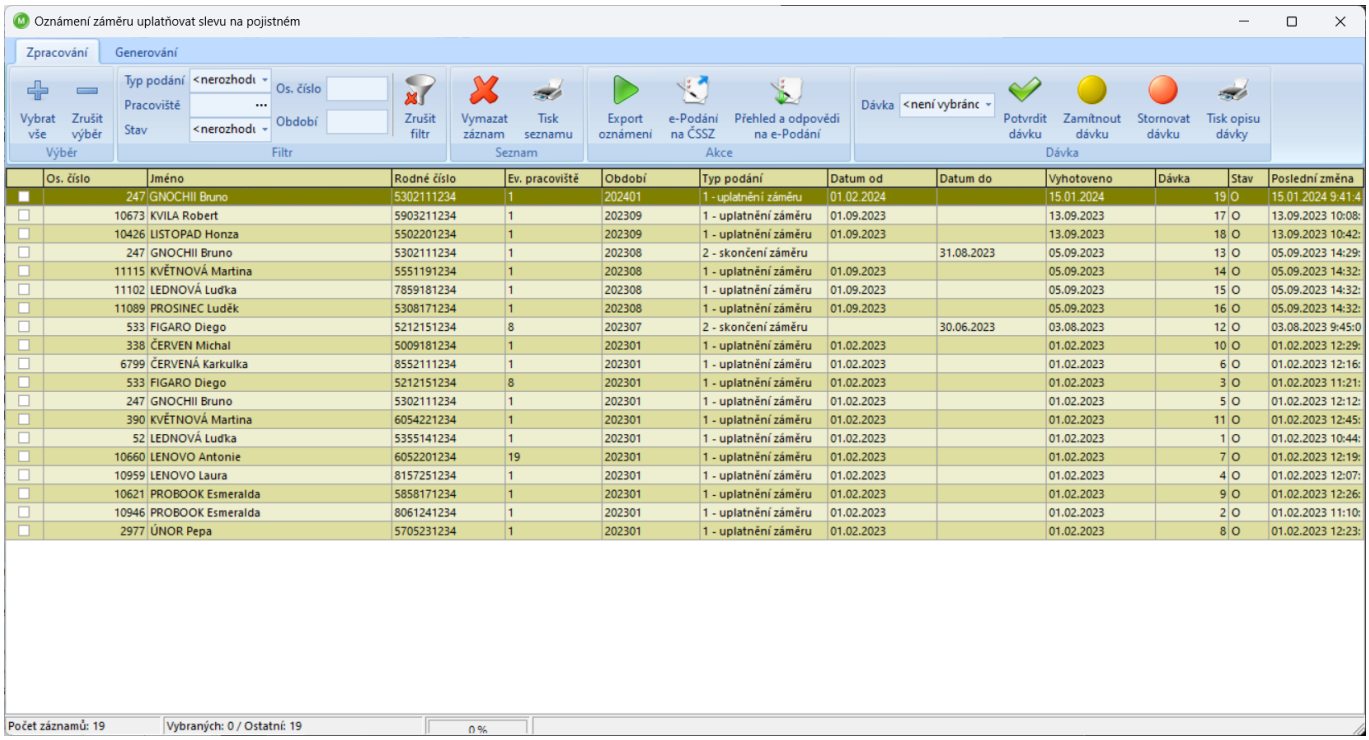

Obrázek 17

2. Povinnosti v souvislosti se skončením zaměstnance

2.1 Ukončení pracovního poměru, úvazku a stálých složek mzdy

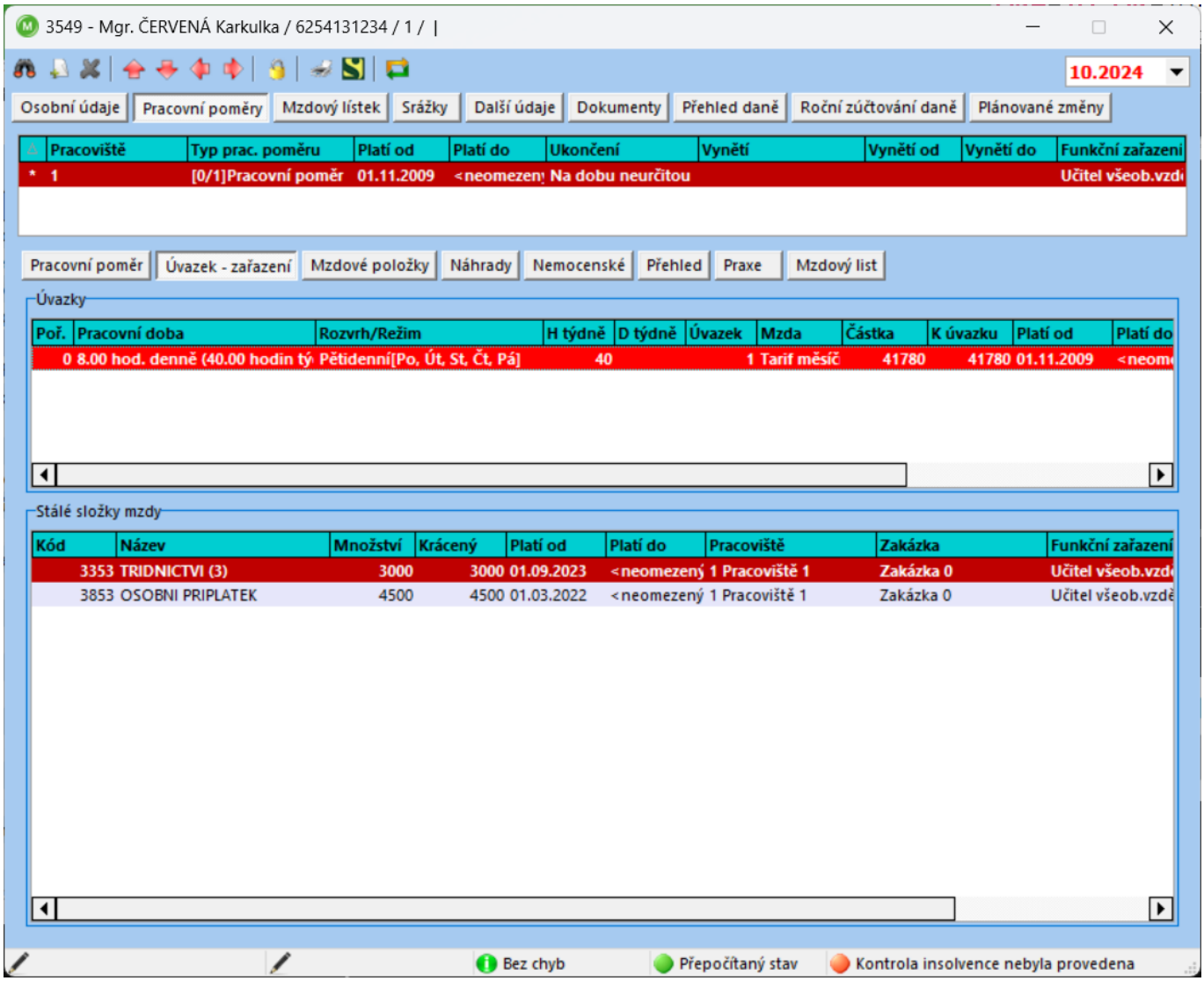

Obrázek 18

2.2 Vyplacení odstupného (pokud má zaměstnanec nárok)

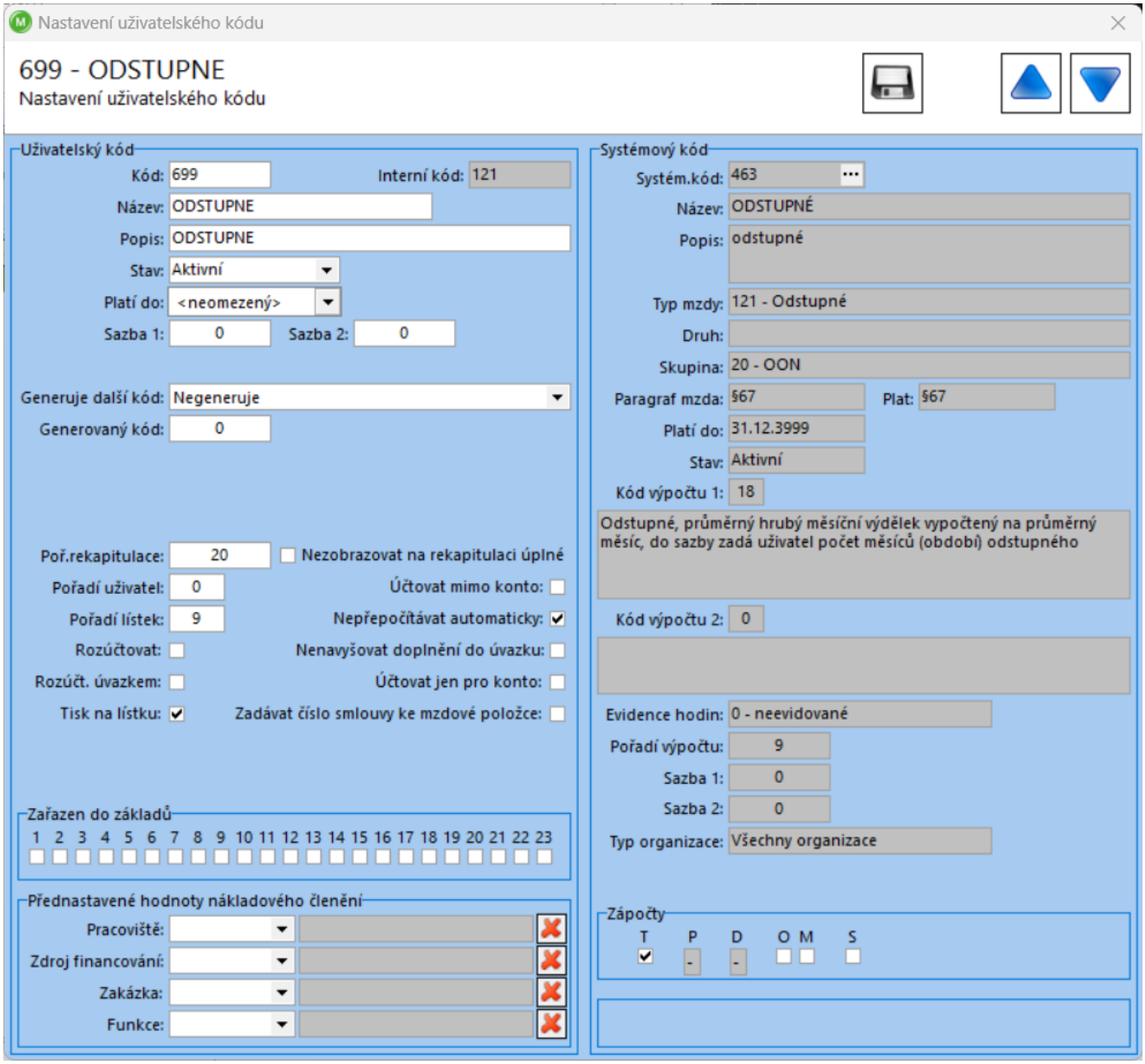

Obrázek 19

2.3 Lékařská prohlídka

2.4 Vrácení pracovních pomůcek

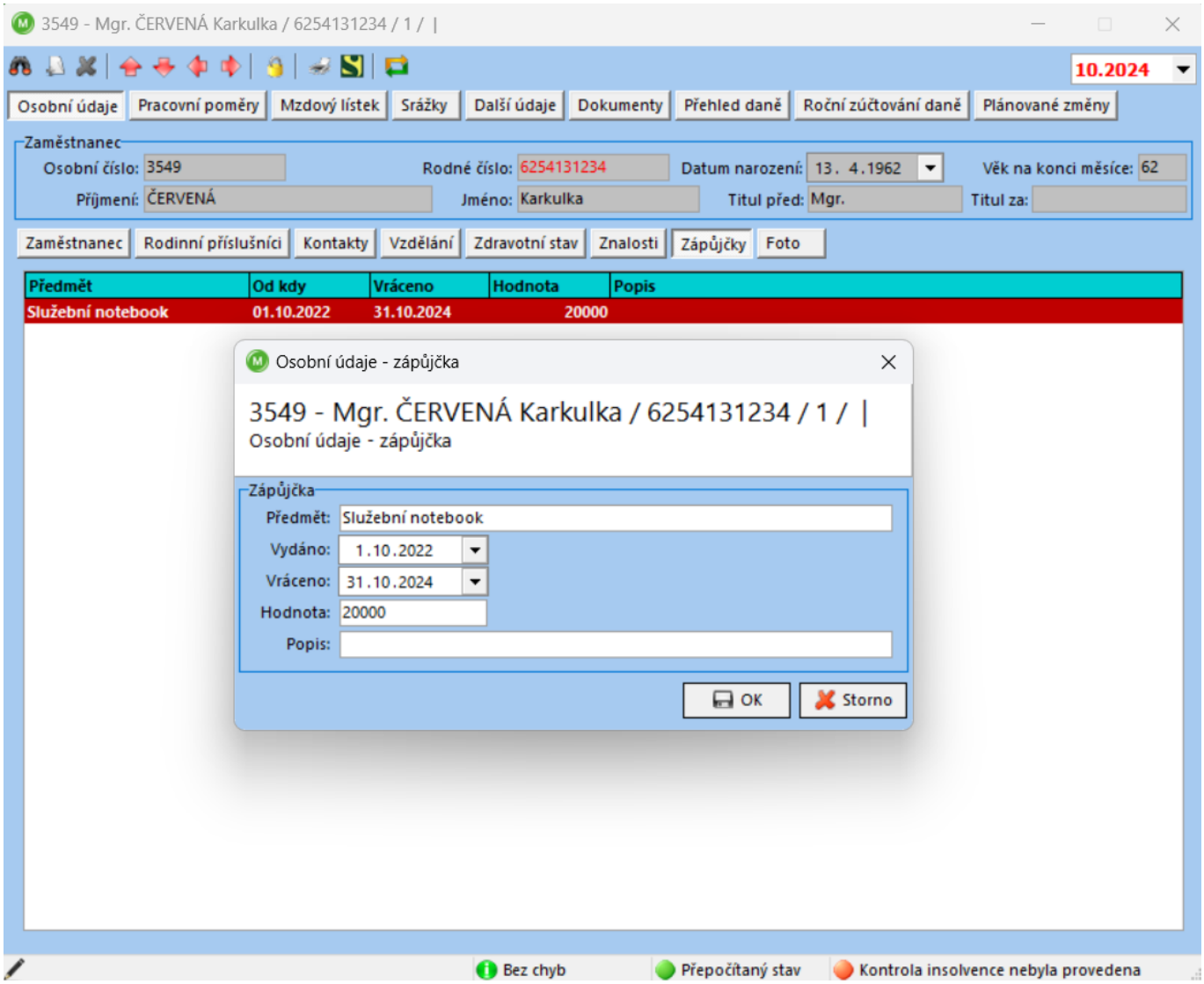

Obrázek 20

2.5 Vystavení zápočtového listu + potvrzení pro úřad práce

POTVRZENÍ O ZAMĚSTNÁNÍ - zápočtový list

Zaměstnavatel:

Název: Organizace velká
Adresa: Náměstí 220, 100 10 Soběsuky
IČ: 12345678

Zaměstnanec:

pan (paní): Mgr. ČERVENÁ Karkulka datum narození: 13.04.1962
bytem: Za Stromem 491, 33901 Les

Doba zaměstnání: **01.11.2009 - 31.10.2024** Délka zaměstnání: 15 roků 0 dnů
Druh zaměstnání: **Pracovní poměr**
Pracovní zařazení: Učitel všeob.vzděl.před.střední a vyšší ško
Vzdělání: Vysokoškolské Od: 25.05.1989

Srážky ze mzdy
Zaměstnanec nemá žádné srážky ze mzdy.

Poznámky:

....
převzal Jméno, příjmení, funkce a podpis oprávněné osoby (razítko)

Zpracoval(a): Uživatel 1 Sylvestr
E-mail:
Telefon:
Dne: 28.10.2024

Obrázek 21

Určeno pro Úřad práce ČR

POTVRZENÍ
zaměstnavatele pro účely posouzení nároku na podporu v nezaměstnanosti
vydané podle § 313 odst. 2 zákoníku práce při skončení pracovněprávního vztahu

I. Údaje o zaměstnání: IČ: 12345678

Zaměstnavatel: Organizace velká
Adresa: Náměstí 220, 100 10 Soběsuky
potvrzuje, že
pan (paní): Mgr. ČERVENÁ Karkulka datum narození: 13.04.1962
bytem: Za Stromem 491, 33901 Les

byl(a) u něho zaměstnán(a) na základě *(označte křížkem):*

☒ pracovního poměru
☐ dohody o pracovní činnosti
☐ dohody o provedení práce

Zaměstnání trvalo od 01.11.2009 do 31.10.2024 a bylo dobou důchodového pojištění
podle § 11 odst. 1 písm. a) a odst. 2 zákona č. 155/1995 Sb., o důchodovém pojištění, v následujících intervalech:
(interval od - do stačí vyplnit za poslední 2 roky před skončením zaměstnání)

od 2.11.2009 do 31.10.2024 od ..... do .....

od ..... do ..... od ..... do .....

Z tohoto zaměstnání přísluší

☐ odstupné nejméně ve výši ..... násobku průměrného výdělku (§ 67 odst. 1 ZP)
☐ odstupné nejméně ve výši ..... násobku průměrného výdělku (§ 67 odst. 2 ZP)

☐ odstupné k datu vyhotovení tohoto potvrzení již bylo vyplaceno
☐ odstupné k datu vyhotovení tohoto potvrzení dosud nebylo vyplaceno

II. Údaj o výši průměrného výdělku

Průměrný (popř. pravděpodobný) měsíční čistý výdělek zjištěný podle platných právních předpisů činil
Kč 38313, slovy třicetosm tisíc třista třináct korun českých

III. Údaje o dalších skutečnostech rozhodných pro posouzení nároku na PvN

Zaměstnání ☐ **BYLO** ☐ **NEBYLO** skončeno z některého z níže uvedených důvodů:
V kladném případě označte křížkem důvod:

☐ **zaměstnanec porušil povinnosti vyplývající z právních předpisů vztahujících se k jím vykonávané práci zvlášť hrubým způsobem** *(např. § 55 odst.1 písm. b) nebo § 52 písm. g) ZP)*
☐ **zaměstnanec porušil režim dočasně práce neschopného zvlášť hrubým způsobem** *(§ 52 písm. h) ZP)*
☐ **organizační důvody** *(např. § 52 písm. a) až c) ZP)*
☐ **zdravotní důvody** *(např. § 52 písm. d) a e), § 56 odst. 1 písm. a) ZP)*

Obrázek 22

2.6 Zdanitelné příjmy pro FÚ, potvrzení o příjmech se srážkovou daní

POTVRZENÍ
o zdanitelných příjmech ze závislé činnosti, sražených zálohách na daň z těchto příjmů a daňovém zvýhodnění
podle zákona č. 586/1992 Sb., o daních z příjmů, ve znění pozdějších předpisů (dále jen "zákon")
za období 2024

Jméno a příjmení poplatníka: Mgr. Karkulka ČERVENÁ — Rodné číslo: 6254131234
Adresa bydliště (místa trvalého pobytu): Za Stromem 491, Les — PSČ: 33901
Poplatník učinil — ~~neučinil~~ prohlášení ~~na zdaňovací období~~
- na tyto měsíce zdaňovacího období (číselné označení): 1-10

1.	Úhrn zúčtovaných příjmů ze závislé činnosti zdanitelných v ČR		576342
2.	Z ř. 1 příjmy vyplacené nebo obdržené do 31. ledna 2025 (§ 5 odst. 4 zákona)		576342
3.	Zúčtováno v měsících (číselné označení)	1-10	XXXXXXXXXXXXXXXXXXXXXXXX
4.	Doplatky příjmů podle § 5 odst. 4 zákona zúčtovaných v minulých zdaňovacích obdobích		0
5.	Základ daně (ř. 2 + ř. 4)		576342
6.	Skutečně sražená záloha na daň z příjmů uvedených na ř. 2		60790
7.	Skutečně sražená záloha na daň z příjmů uvedených na ř. 4		0
8.	Záloha na daň z příjmů celkem (ř. 6 + ř. 7)		60790
9.	Úhrn vyplacených měsíčních daňových bonusů		0
10.	Příspěvek zaměstnavatele na daňově podporované produkty na stáří dle § 6 odst. 9 písm. m) zákona		XXXXXXXXXXXXXXXXXXXXXXXX
	podle § 15a odst. 1 písm. a) zákona (penzijní připojištění)		0
	podle § 15a odst. 1 písm. b) zákona (doplňkové penzijní spoření)		0
	podle § 15a odst. 1 písm. c) zákona (penzijní pojištění)		0
	podle § 15a odst. 1 písm. d) zákona (životní pojištění)		0
	podle § 15a odst. 1 písm. e) zákona (dlouhodobý investiční produkt)		0

11.	Děti uplatněné jako vyživované pro účely daňového zvýhodnění podle § 35c a § 35d zákona	Jméno a příjmení	Rodné číslo	ZTP/P od-do	Ve výši na jedno dítě od-do	Ve výši na druhé dítě od-do	Ve výši na třetí a další dítě od-do

12.	Invalidita (ZTP/P) poplatníka uplatněná jako sleva na dani podle § 35ba odst. 1 písm. c) až e) zákona pro snížení záloh na daň	Od - do	Stupeň invalidity (ZTP/P)

13. Roční zúčtování záloh a daňového zvýhodnění nebylo - ~~bylo~~ - provedeno s tímto výsledkem:
Přeplatek na dani z ročního zúčtování záloh (§ 38ch odst. 5 zákona) ve výši _____ Kč byl vrácen poplatníkovi dne _____
Doplatek ze zúčtování (§ 35d odst. 8 zákona) ve výši _____ Kč byl vrácen poplatníkovi dne _____
z toho činí přeplatek na dani po slevě _____ Kč
z toho činí doplatek na daňovém bonusu / přeplacená částka na daňovém bonusu _____ Kč
V rámci ročního zúčtování záloh byl základ daně snížen v souladu s § 15 odst. 5 a 6 zákona o částku ve výši _____ Kč
podle § 15a písm. a) zákona, částku ve výši _____ Kč podle § 15a písm. b) zákona, částku ve výši _____ Kč podle § 15a písm. c) zákona, částku ve výši _____ Kč podle § 15a písm. d) zákona, ve výši _____ Kč podle § 15a písm. e) zákona

14.	Úhrn pojistného podle § 38j odst. 10 zákona, které je povinen platit daňový nerezident ČR	

Toto potvrzení nahrazuje

Obrázek 23

2.7 Odhláška ze zdravotního pojištění, ze sociálního pojištění, ukončení záměru uplatňovat slevu na SP, u zaměstnanců pracujících na DPP - Výkaz příjmů z DPP pro odhlášení

2.8 Vyhotovení ELDP

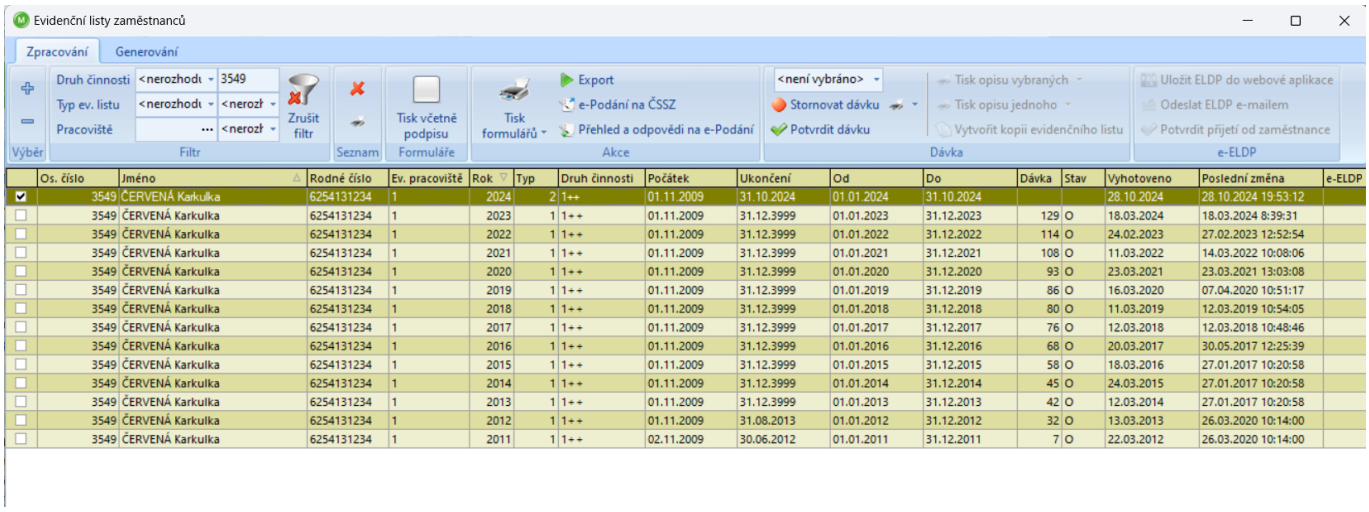

Os. číslo	Jméno	Rodné číslo	Ev. pracoviště	Rok	Typ	Druh činnosti	Počátek	Ukončení	Od	Do	Dávka	Stav	Vyhotoveno	Poslední změna	e-ELDP
3549	ČERVENÁ Karkulka	6254131234	1	2024	2	1++	01.11.2009	31.10.2024	01.01.2024	31.10.2024			28.10.2024	28.10.2024 19:53:12	
3549	ČERVENÁ Karkulka	6254131234	1	2023	1	1++	01.11.2009	31.12.3999	01.01.2023	31.12.2023	129	O	18.03.2024	18.03.2024 8:39:31	
3549	ČERVENÁ Karkulka	6254131234	1	2022	1	1++	01.11.2009	31.12.3999	01.01.2022	31.12.2022	114	O	24.02.2023	27.02.2023 12:52:54	
3549	ČERVENÁ Karkulka	6254131234	1	2021	1	1++	01.11.2009	31.12.3999	01.01.2021	31.12.2021	108	O	11.03.2022	14.03.2022 10:08:06	
3549	ČERVENÁ Karkulka	6254131234	1	2020	1	1++	01.11.2009	31.12.3999	01.01.2020	31.12.2020	93	O	23.03.2021	23.03.2021 13:03:08	
3549	ČERVENÁ Karkulka	6254131234	1	2019	1	1++	01.11.2009	31.12.3999	01.01.2019	31.12.2019	86	O	16.03.2020	07.04.2020 10:51:17	
3549	ČERVENÁ Karkulka	6254131234	1	2018	1	1++	01.11.2009	31.12.3999	01.01.2018	31.12.2018	80	O	11.03.2019	12.03.2019 10:54:05	
3549	ČERVENÁ Karkulka	6254131234	1	2017	1	1++	01.11.2009	31.12.3999	01.01.2017	31.12.2017	76	O	12.03.2018	12.03.2018 10:48:46	
3549	ČERVENÁ Karkulka	6254131234	1	2016	1	1++	01.11.2009	31.12.3999	01.01.2016	31.12.2016	68	O	20.03.2017	30.05.2017 12:25:39	
3549	ČERVENÁ Karkulka	6254131234	1	2015	1	1++	01.11.2009	31.12.3999	01.01.2015	31.12.2015	58	O	18.03.2016	27.01.2017 10:20:58	
3549	ČERVENÁ Karkulka	6254131234	1	2014	1	1++	01.11.2009	31.12.3999	01.01.2014	31.12.2014	45	O	24.03.2015	27.01.2017 10:20:58	
3549	ČERVENÁ Karkulka	6254131234	1	2013	1	1++	01.11.2009	31.12.3999	01.01.2013	31.12.2013	42	O	12.03.2014	27.01.2017 10:20:58	
3549	ČERVENÁ Karkulka	6254131234	1	2012	1	1++	01.11.2009	31.08.2013	01.01.2012	31.12.2012	32	O	13.03.2013	26.03.2020 10:14:00	
3549	ČERVENÁ Karkulka	6254131234	1	2011	1	1++	02.11.2009	30.06.2012	01.01.2011	31.12.2011	7	O	22.03.2012	26.03.2020 10:14:00	

Obrázek 24

Lucie Kubátová

Manager, Akademie mezd
E-mail: lucie.kubatova@rsm.cz